



**SÃO  
LOURENÇO  
DA MATA**  
PREFEITURA MUNICIPAL  
RUMO AO DESENVOLVIMENTO



**PARECER TÉCNICO**  
**(ANÁLISE DE ACEITABILIDADE DA**  
**PROPOSTA DE PREÇO)**



**PROCESSO LITATÓRIO N° 022/2022 SMI/SLM**  
**CONCORRÊNCIA PÚBLICA N°. CP 007/2022 SMI/SLM**  
**MODALIDADE: CONCORRÊNCIA PÚBLICA**  
**TIPO: MENOR PREÇO**

DO OBJETO:

CONTRATAÇÃO DE EMPRESA DE ENGENHARIA ESPECIALIZADA NA EXECUÇÃO DE SERVIÇOS DE MANUTENÇÃO PREDIAL, A SEREM REALIZADOS NAS ESCOLAS E CRECHES NO MUNICÍPIO DE SÃO LOURENÇO DA MATA - PE

**À Comissão Permanente de Licitação de Serviços de Engenharia – CPLOSE,**

Esse parecer descreve dados referentes à análise das Propostas Comerciais apresentadas pelas Empresas.

Através do presente, encaminhamos por intermédio deste impresso, em formato original, o nosso parecer, após análise criteriosa da proposta/planilha supracitada analisamos as empresas 1) **CONSTRUTORA HUMUARAMA EIRELI**, participantes do Processo Licitatório em epígrafe.

Após a análise da proposta de preço apresentada pela **EMPRESA CONSTRUTORA HUMUARAMA EIRELI, CNPJ: 70.216.130/0001-41**, verificamos que do ponto de vista técnico de engenharia a proposta (planilha de preços, composição de preços unitário, cronograma) apresentada no processo licitatório supracitado no valor de **R\$ 6.254.420,69** (seis milhões e duzentos e cinquenta e quatro mil e quatrocentos e vinte reais e sessenta e nove centavos), sendo declarada vencedora do respectivo processo licitatório.





Nº DE ORDEM	EMPRESA (RAZÃO SOCIAL E CNPJ)	VALOR MÁXIMO PREVISTO	VALOR TOTAL OFERTADO NA PROPOSTA R\$	DIFERENÇA R\$ E = C - D	COLOCAÇÃO (EXEMPLO 1º, 2º, 3º MENOR PREÇO)
1	CONSTRUTORA HUMUARAMA EIRELI	R\$6.412.533,89	R\$6.254.420,69	R\$ 158.113,20	1º

OBS.: Este parecer resume-se a análise das propostas de preço, cabendo a CPLOSE a análise da regularidade fiscal e demais elementos constantes dos Documentos de Habilitação.

São Lourenço Da Mata/PE, 12 de Setembro de 2022.



GRAUCY KELLY FERREIRA CAMPOS.  
Engenheiro Civil  
CREA 0181119375-7



PREÇO SUPERIOR AO LIMITE ESTABELECIDO



Nenhuma ocorrência foi encontrada.

PREÇO INEXEQUÍVEL

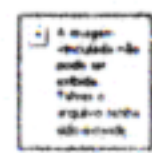

Nenhuma ocorrência foi verificada.

ESPECIFICAÇÃO EM DESACORDO COM O EDITAL

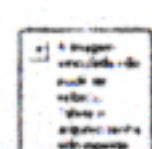

Nenhuma ocorrência foi verificada.