

ESPECIFICAÇÕES DE MATERIAIS - LEVANTAMENTO

△ PISO

INTERNO:

1. PISO EM FULGET
2. PISO CIMENTADO

EXTERNO:

3. LAJOTA CONCRETO 45X45CM
4. PISO CIMENTADO

○ PAREDE

INTERNO:

1. CERÂMICA 35X35cm - H=1,45m
2. CERÂMICA 25X25cm - H=1,65m
3. REBOCADA COM PINTURA

□ TETO

1. LAJE PRÉ-MOLDADA
2. FORRO DE GESSO H=2,60M DO PISO
3. FORRO DE PVC H=2,80M DO PISO

QUADRO DE ESQUADRIAS - EXISTENTE

PORTAS

Código	Medida	Tipo	Material	Quant.
P1	0,60x2,10	Porta de giro	Madeira	04
P2	0,80x2,10	Porta de giro	Madeira	10
P3	2,00x2,10	Grade de giro (2 folhas)	Ferro	01
P4	0,90x2,10	Porta de giro	Madeira	01
P5	0,70x2,10	Porta de giro	Madeira	03
P6	1,00x1,80	Grade de giro	Ferro	01
P7	2,50x2,10	Grade de giro	Ferro	01
P8	0,80x2,10	Grade de giro	Ferro	01

JANELAS

Código	Medida	Peitoril	Tipo	Material	Quant.
J1	1,93 x 1,00	1,10	Correr	Madeira	07
J2	0,83 x 1,04	1,06	Correr	Madeira	01
J3	0,96 x 1,04	1,06	Correr	Madeira	02
C4	0,76 x 0,40	1,60	Caixa de ar	Cimento	01
C5	2,30 x 0,50	1,60	Cobogó	Cimento	02
C6	3,50 x 0,50	1,60	Cobogó	Cimento	02
G7	2,70 x 1,00	1,10	Grade	Ferro	01

LEGENDA

ELÉTRICA - ILUMINAÇÃO

LEGEN.	ESPECIFICAÇÃO
	Quadro de distribuição de luz e força-QDL
	Tomada monofásica 2P+T, à 0,30m do piso, em caixa 4x2'
	Tomada monofásica 2P+T, à 1.10m do piso, em caixa 4x2'
	Tomada monofásica 2P+T, à 2.10m do piso, em caixa 4x2'
	Tomada de rede, à 0,30m do piso, em caixa 4x2'
	Tomada de antena coletiva, à 2,10m do piso, em caixa 4x4'
	Tomada de telefone, à 0,30m do piso, em caixa 4x2'
	luminária de sobrepor de led
	Luminária retangular de sobrepor de led
	Interruptor de 1 ou mais seções, à 1,10m do piso, em caixa 4x2'

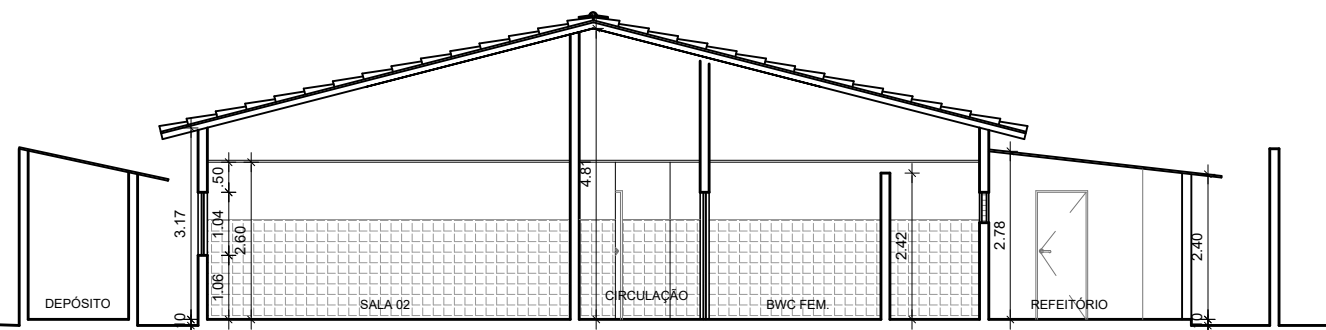

Esc. 1:125
Corte AA'
LEVANTAMENTO

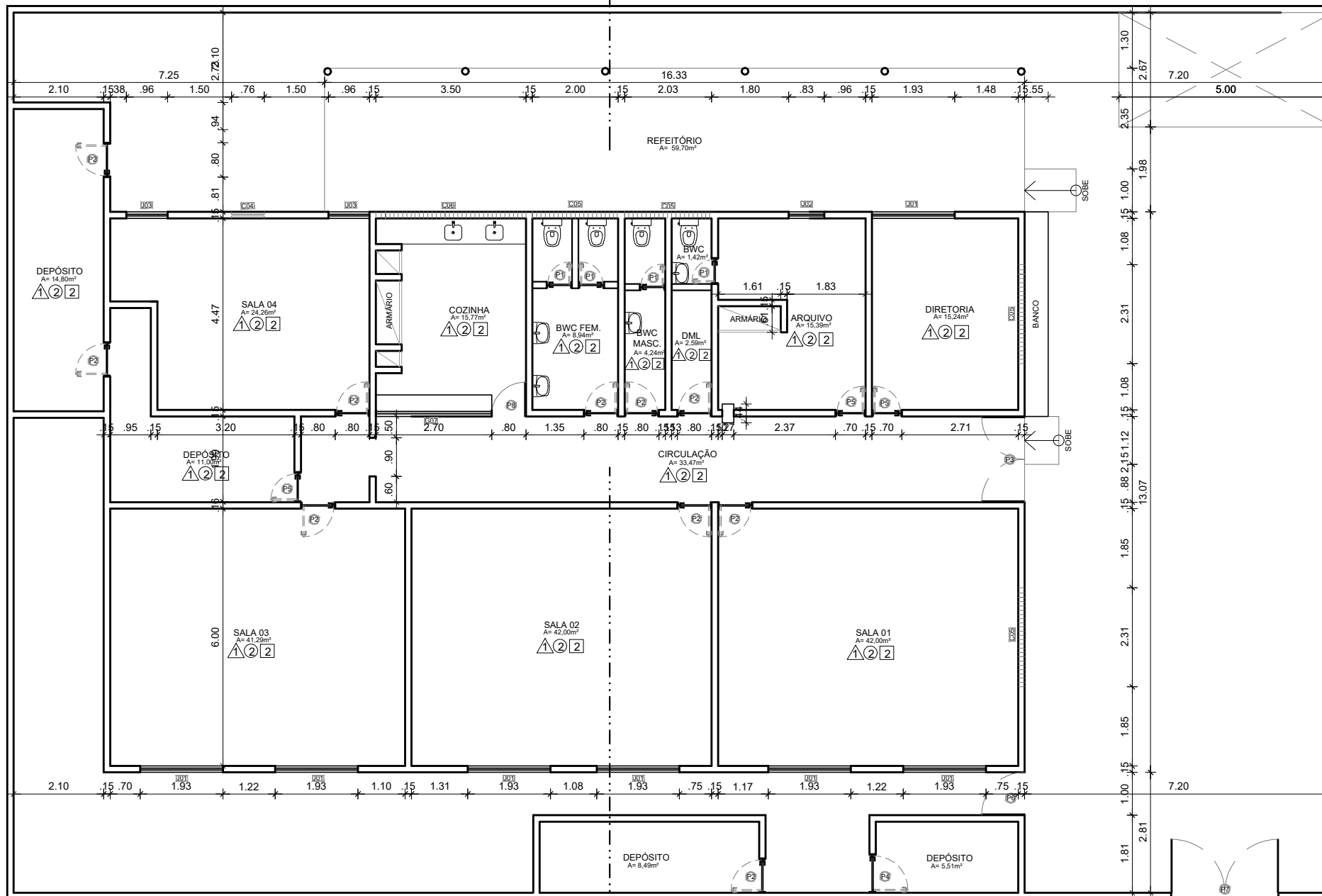

Esc. 1:125
Planta baixa
LEVANTAMENTO

PREFEITURA MUNICIPAL DE SÃO LOURENÇO DA MATA
SECRETARIA DE INFRAESTRURA

ASSUNTO: REFORMA E AMPLIAÇÃO DA CRECHE 10 DE AGOSTO
LOCALIDADE: RUA JOSÉ CARNEIRO LEÃO, S/N, SÃO LOURENÇO DA MATA - PE



CONTEÚDO:
PLANTA BAIXA - ATUAL
RESPONSÁVEL TÉCNICO:
CINIRA MADELON A. NASCIMENTO
CAU/PE A166142-6
COLABORADOR:
MARIA ELOYSA V. SILVA
CAU/PE nº A260692-5

ESCALA:
INDICADAS
DATA:
MAI/23

Nº DA PRANCHA:
01/09



LEGENDA:	
DEMOLIR	
CONSTRUIR	
MANTER	

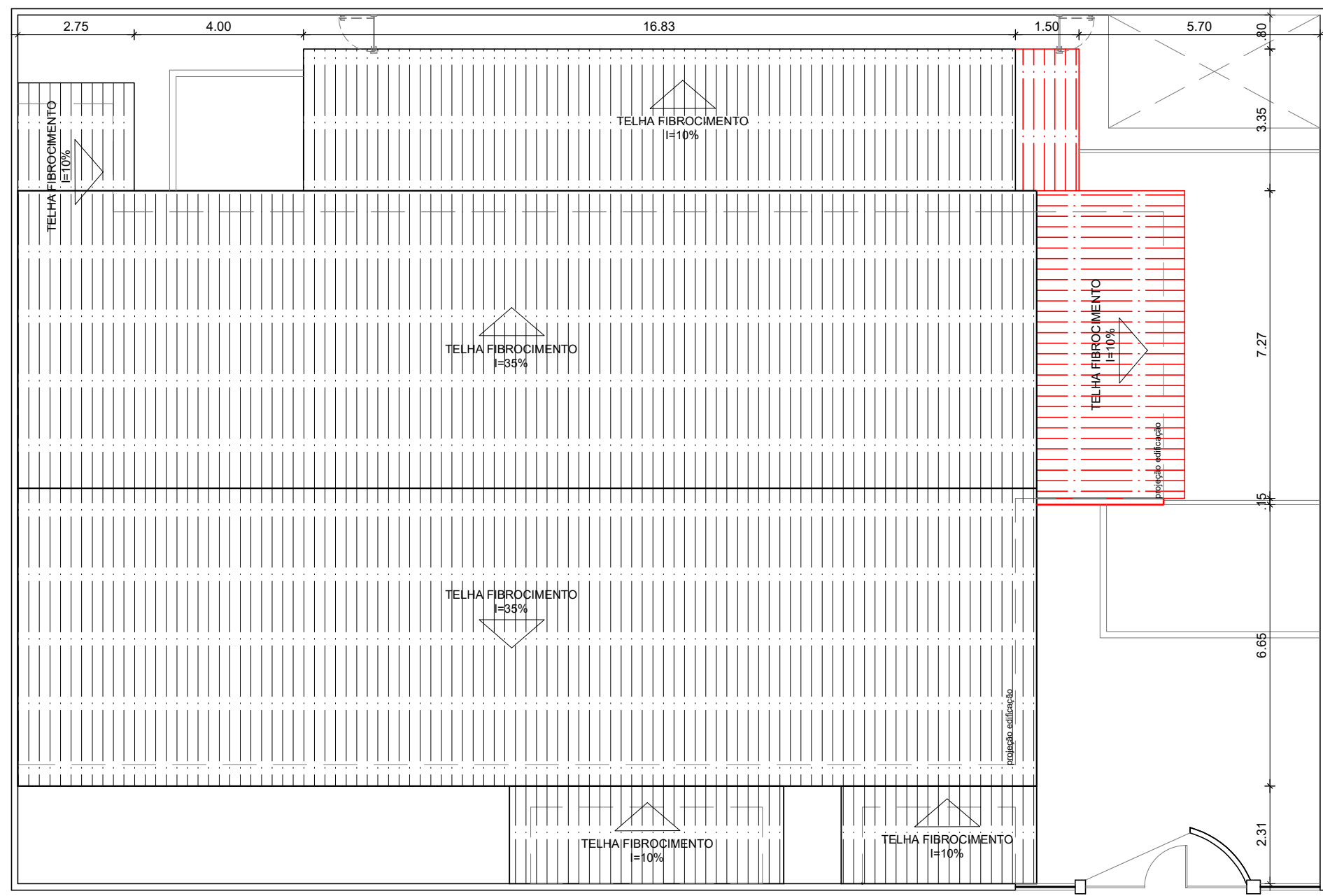

Esc. 1:25 Planta de Coberta
REFORMA



PREFEITURA MUNICIPAL DE SÃO LOURENÇO DA MATA SECRETARIA DE INFRAESTRURA

ASSUNTO: REFORMA E AMPLIAÇÃO DA CRECHE 10 DE AGOSTO
LOCALIDADE: RUA JOSÉ CARNEIRO LEÃO, S/N, SÃO LOURENÇO DA MATA - PE

CONTEÚDO: PLANTA BAIXA - LOCAÇÃO E COBERTA	ESCALA: INDICADAS	DATA: MAI/23
RESPONSÁVEL TÉCNICO: CINIRA MADELON A. NASCIMENTO CAU/PE A166142-6	Nº DA PRANCHA: 02/09	
COLABORADOR: MARIA ELOYSA V. SILVA CAU/PE nº A260692-5		



LEGENDA:

DEMOLIR	
CONSTRUIR	
MANTER	

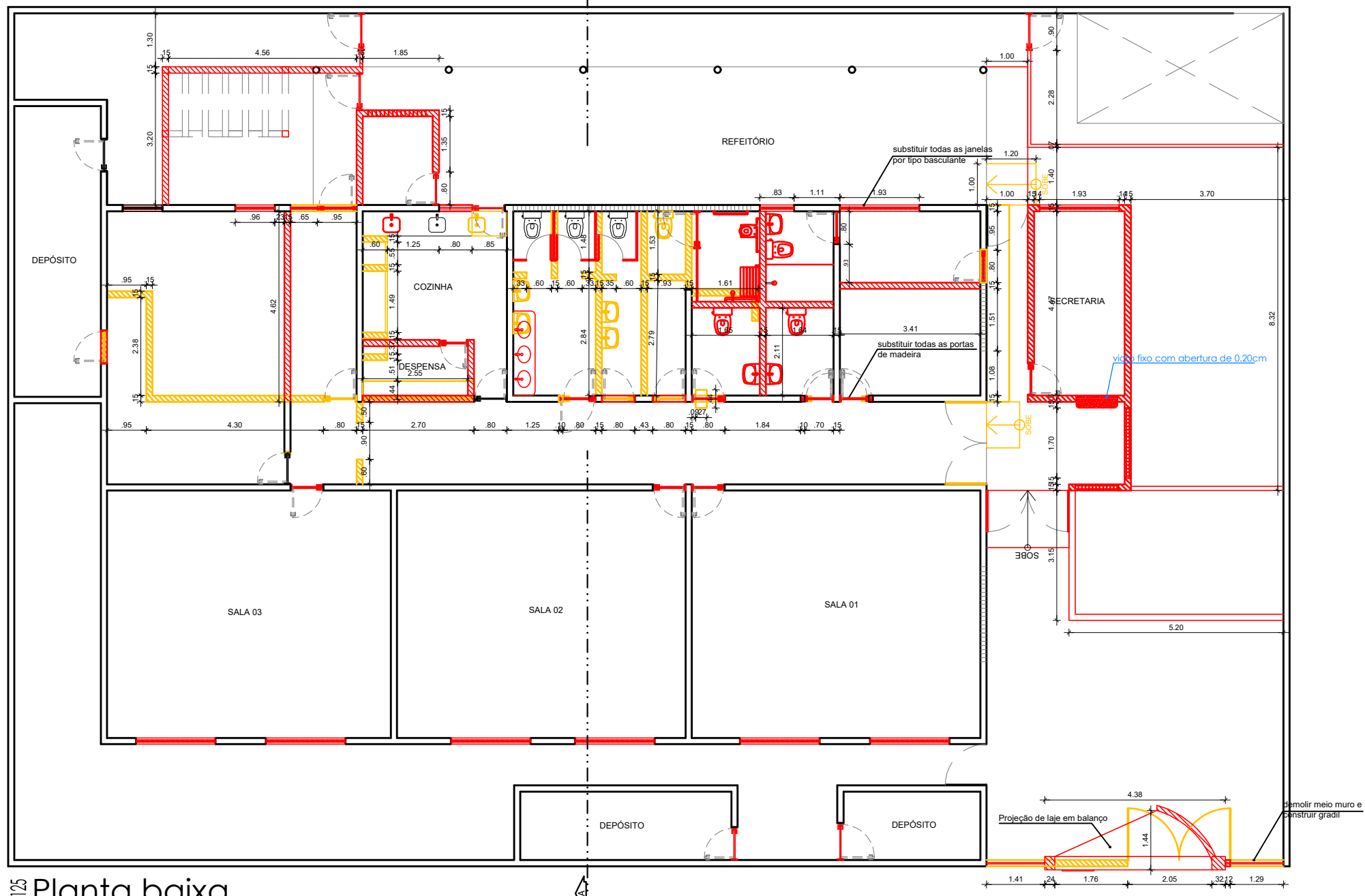

Esc. 1:125
Planta baixa
REFORMA



PREFEITURA MUNICIPAL DE SÃO LOURENÇO DA MATA

SECRETARIA DE INFRAESTRURA

ASSUNTO: REFORMA E AMPLIAÇÃO DA CRECHE 10 DE AGOSTO
LOCALIDADE: RUA JOSÉ CARNEIRO LEÃO, S/N, SÃO LOURENÇO DA MATA - PE

CONTEÚDO:
PLANTA BAIXA - REFORMA
RESPONSÁVEL TÉCNICO:
CINIRA MADELON A. NASCIMENTO
CAU/PE A166142-6
COLABORADOR:
MARIA ELOYSA V. SILVA
CAU/PE nº A260692-5

ESCALA:
INDICADAS
DATA:
MAI/23
Nº DA PRANCHA:
03/09

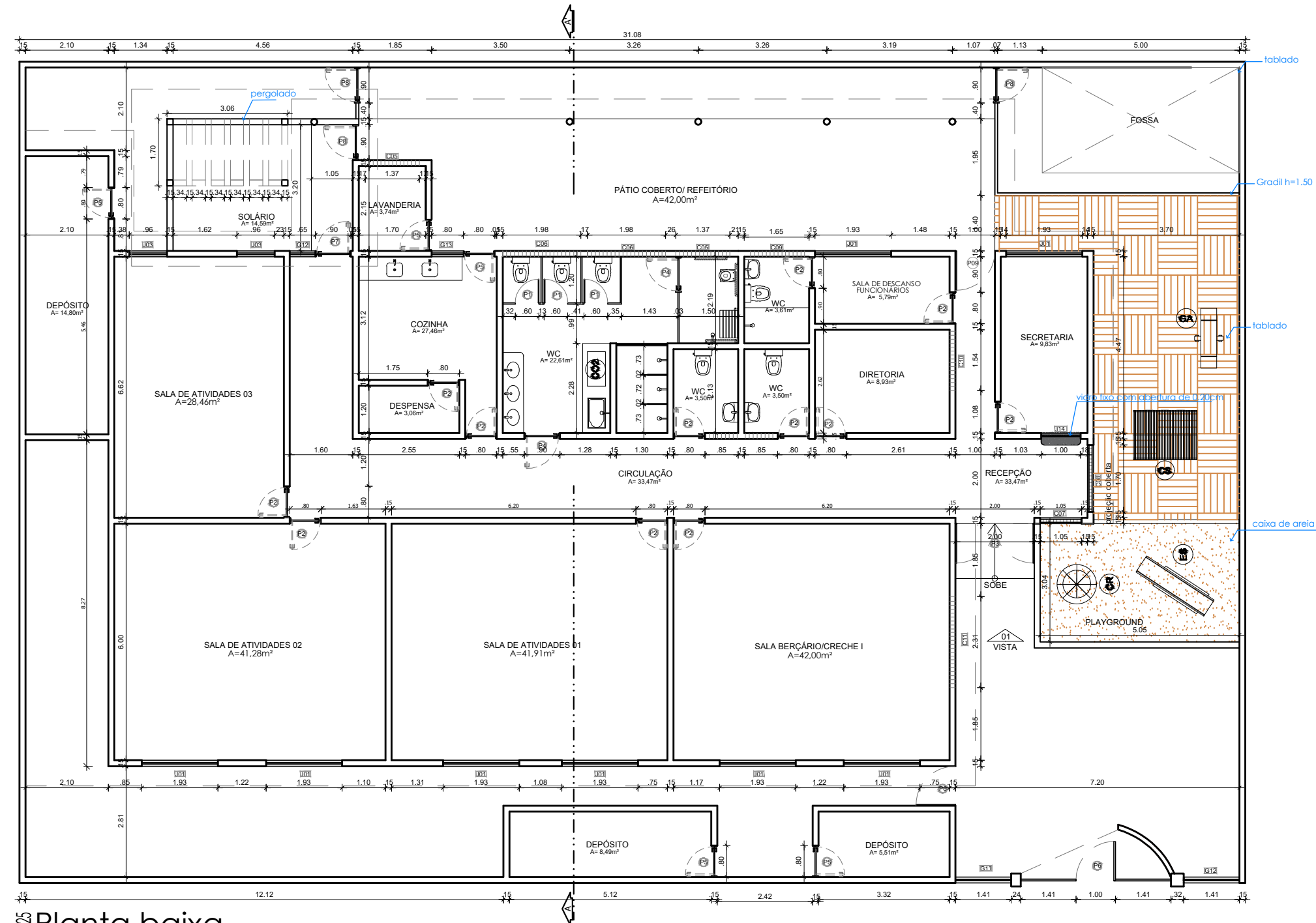

Ec: 1:125
Planta baixa
PROPOSTA

ESPECIFICAÇÕES DE MATERIAIS - LEVANTAMENTO

- △ PISO**
- INTERNO:
 1. PISO EM CERÂMICA 30X40cm
 2. PISO CIMENTADO
- EXTERNO:
 3. LAJOTA CONCRETO 45X45CM
 4. PISO CIMENTADO
- PAREDE**
- INTERNO:
 1. CERÂMICA 35X35cm - H=1,45m
 2. CERÂMICA 25X25cm - H=1,65m
 3. REBOCADA COM PINTURA
- TETO**
1. LAJE PRE-MOLDADA
 2. FORRO DE GESSO H=2,80M DO PISO
 3. FORRO DE PVC H=2,80M DO PISO

QUADRO DE ESQUADRIAS - EXISTENTE

PORTAS

Código	Medida	Tipo	Material	Quant.
P1	0,60x2,10	Porta de giro	Madeira	03
P2	0,80x2,10	Porta de giro	Madeira	12
P3	2,00x2,10	Grade de giro (2 folhas)	Ferro	01
P4	0,90x2,10	Porta de giro	Madeira	01
P5	0,80x2,10	Porta de giro	Ferro	04
P6	1,00x1,80	Grade de giro	Ferro	01
P7	2,50x2,10	Grade de giro	Ferro	01
P8	0,90x1,80	Grade de giro	Ferro	03
P09	1,00x2,10	Grade de giro	Ferro	01

JANELAS

Código	Medida	Peitoril	Tipo	Material	Quant.
J1	1,93 x 1,00	1,10	Correr	Madeira	07
J2	0,83 x 1,04	1,06	Correr	Madeira	01
J3	0,96 x 1,04	1,06	Correr	Madeira	02
C4	0,85 x 0,50	1,60	Cobogó	Cimento	02
C5	1,37 x 0,50	1,60	Cobogó	Cimento	02
C6	1,98 x 0,50	1,60	Cobogó	Cimento	02
C7	1,05 x 1,90	0,30	Cobogó	Cimento	01
C8	1,70 x 1,90	0,30	Cobogó	Cimento	01
C9	1,65 x 0,50	1,60	Cobogó	Cimento	01
C10	1,54 x 0,50	1,60	Cobogó	Cimento	01
C11	2,31 x 0,50	1,60	Cobogó	Cimento	01
G12	0,65 x 1,00	1,10	Grade	Ferro	01
G13	0,80 x 1,00	1,10	Grade	Ferro	01
J14	1,00 x 1,00	1,10	Fixa	Vidro	01



PREFEITURA MUNICIPAL DE SÃO LOURENÇO DA MATA
SECRETARIA DE INFRAESTRURA

ASSUNTO: REFORMA E AMPLIAÇÃO DA CRECHE 10 DE AGOSTO
LOCALIDADE: RUA JOSÉ CARNEIRO LEÃO, S/N, SÃO LOURENÇO DA MATA - PE

CONTEÚDO:
PLANTA BAIXA - PROPOSTA

RESPONSÁVEL TÉCNICO:
CINIRA MADELON A. NASCIMENTO
CAU/PE A166142-6

COLABORADOR:
MARIA ELOYSA V. SILVA
CAU/PE nº A260692-5

ESCALA:
INDICADAS

DATA:
MAI/23

Nº DA PRANCHA:
04/09

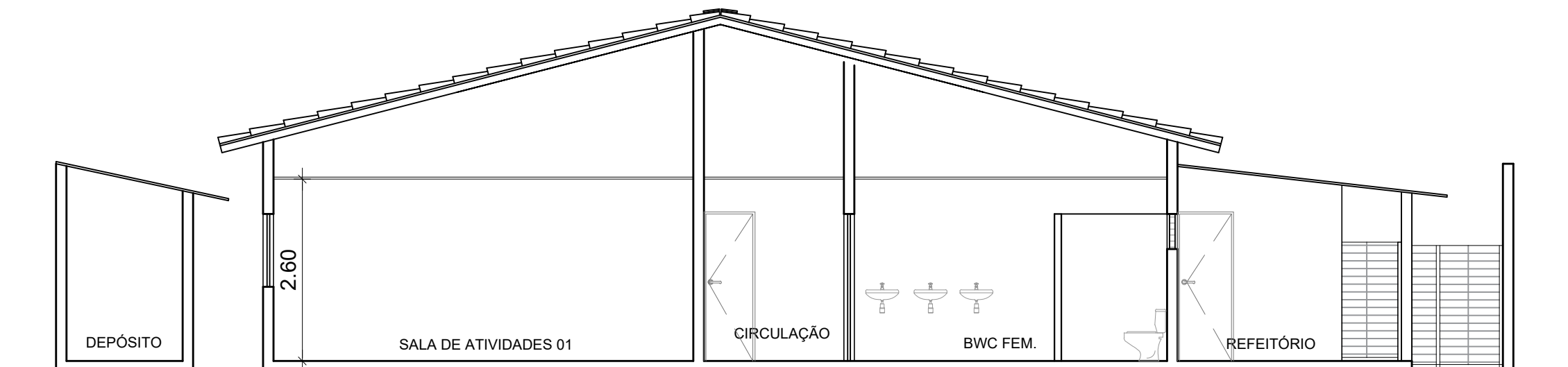

Esc. 1:75 **Corte AA'**
PROPOSTA

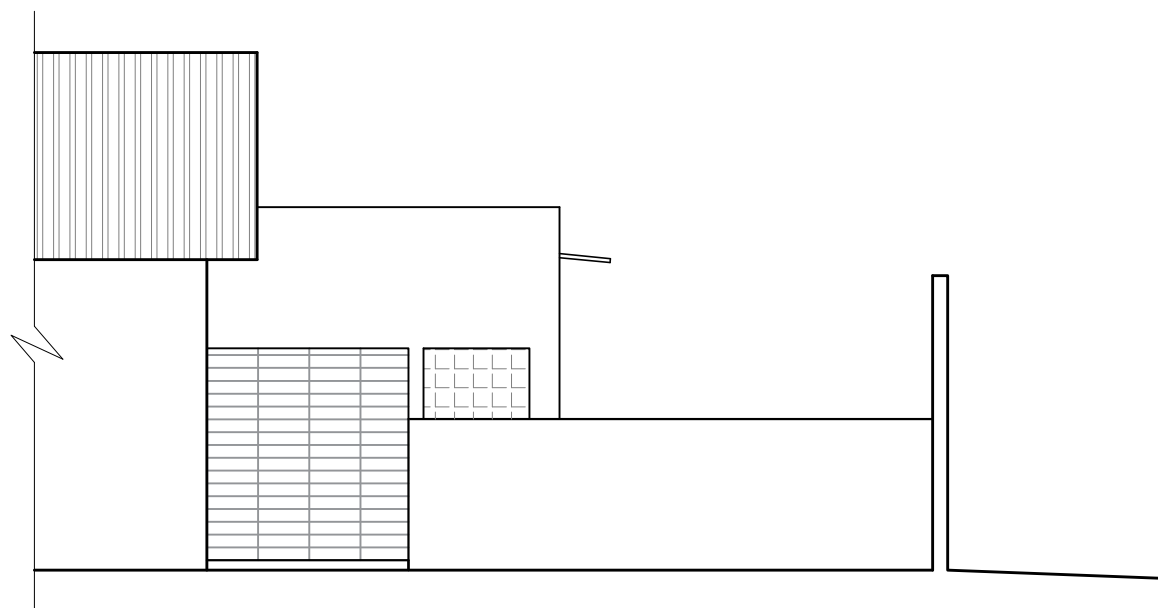

Esc. 1:75 **Vista 01**
PROPOSTA



PREFEITURA MUNICIPAL DE SÃO LOURENÇO DA MATA
SECRETARIA DE INFRAESTRURA

ASSUNTO: REFORMA E AMPLIAÇÃO DA CRECHE 10 DE AGOSTO
LOCALIDADE: RUA JOSÉ CARNEIRO LEÃO, S/N, SÃO LOURENÇO DA MATA - PE

CONTEÚDO:
CORTE E VISTA

RESPONSÁVEL TÉCNICO:
CINIRA MADELON A. NASCIMENTO
CAU/PE A166142-6





COLABORADOR:
MARIA ELOYSA V. SILVA
CAU/PE nº A260692-5

ESCALA:
INDICADAS

DATA:
MAI/23

Nº DA PRANCHA:

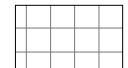
05/09

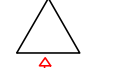
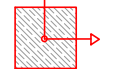
LEGENDA ESPECIFICAÇÃO DE PISO	QUANTID.
 Piso granilite	372,11m ²
 Tablado	33,90m ²
 Lajota	151,00m ²
 Areia	15,15m ²
 Indicação da inclinação do piso	
 Indicação de início do assentamento	

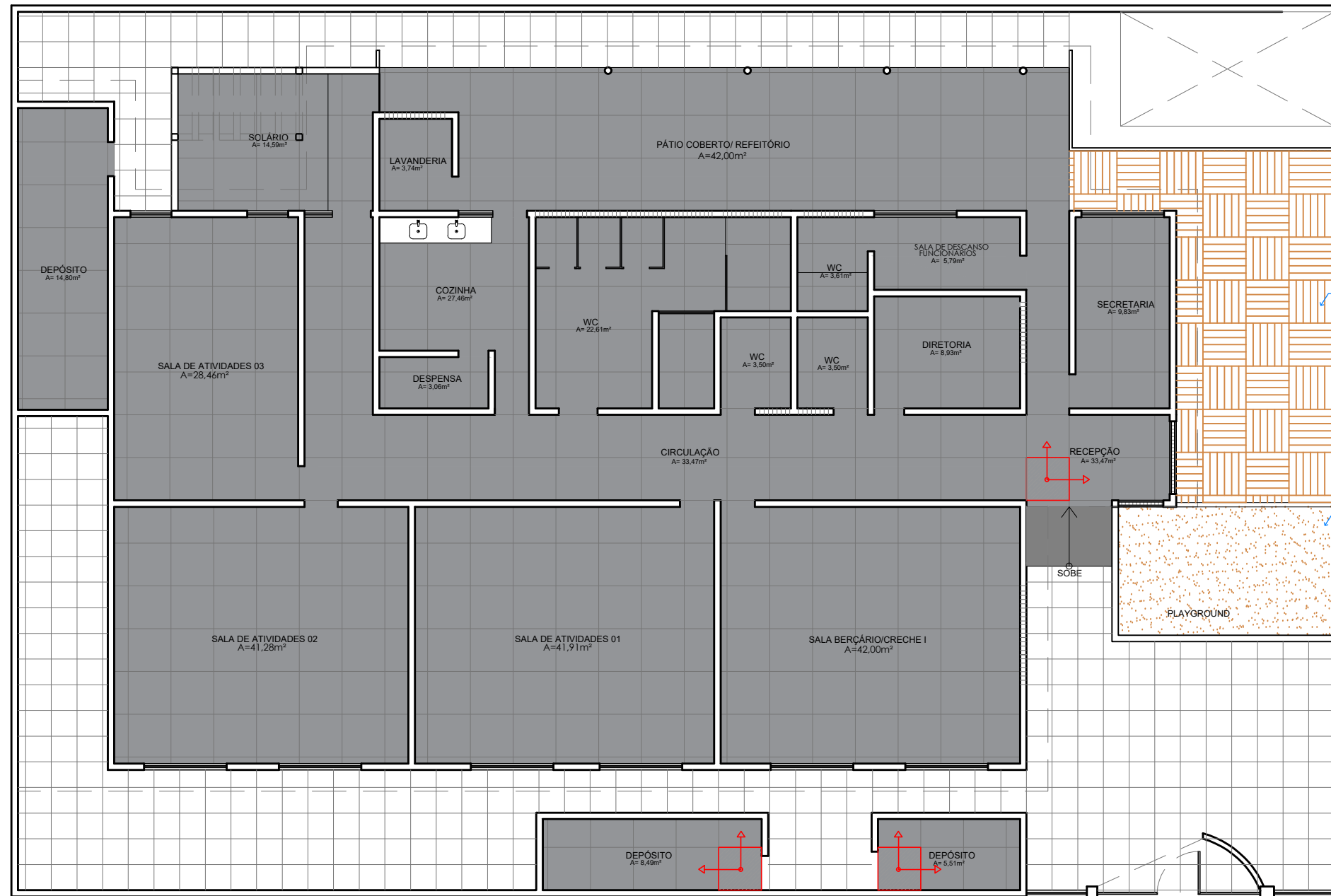

Esc. 1:125
Planta baixa
PROPOSTA



PREFEITURA MUNICIPAL DE SÃO LOURENÇO DA MATA
SECRETARIA DE INFRAESTRURA

ASSUNTO: REFORMA E AMPLIAÇÃO DA CRECHE 10 DE AGOSTO
LOCALIDADE: RUA JOSÉ CARNEIRO LEÃO, S/N, SÃO LOURENÇO DA MATA - PE

CONTEÚDO:
PLANTA BAIXA - ESPECIFICAÇÃO DE PISO

RESPONSÁVEL TÉCNICO:
CINIRA MADELON A. NASCIMENTO
CAU/PE A166142-6

COLABORADOR:
MARIA ELOYSA V. SILVA
CAU/PE nº A260692-5

ESCALA:
INDICADAS

DATA:
MAI/23

Nº DA PRANCHA:

06/09

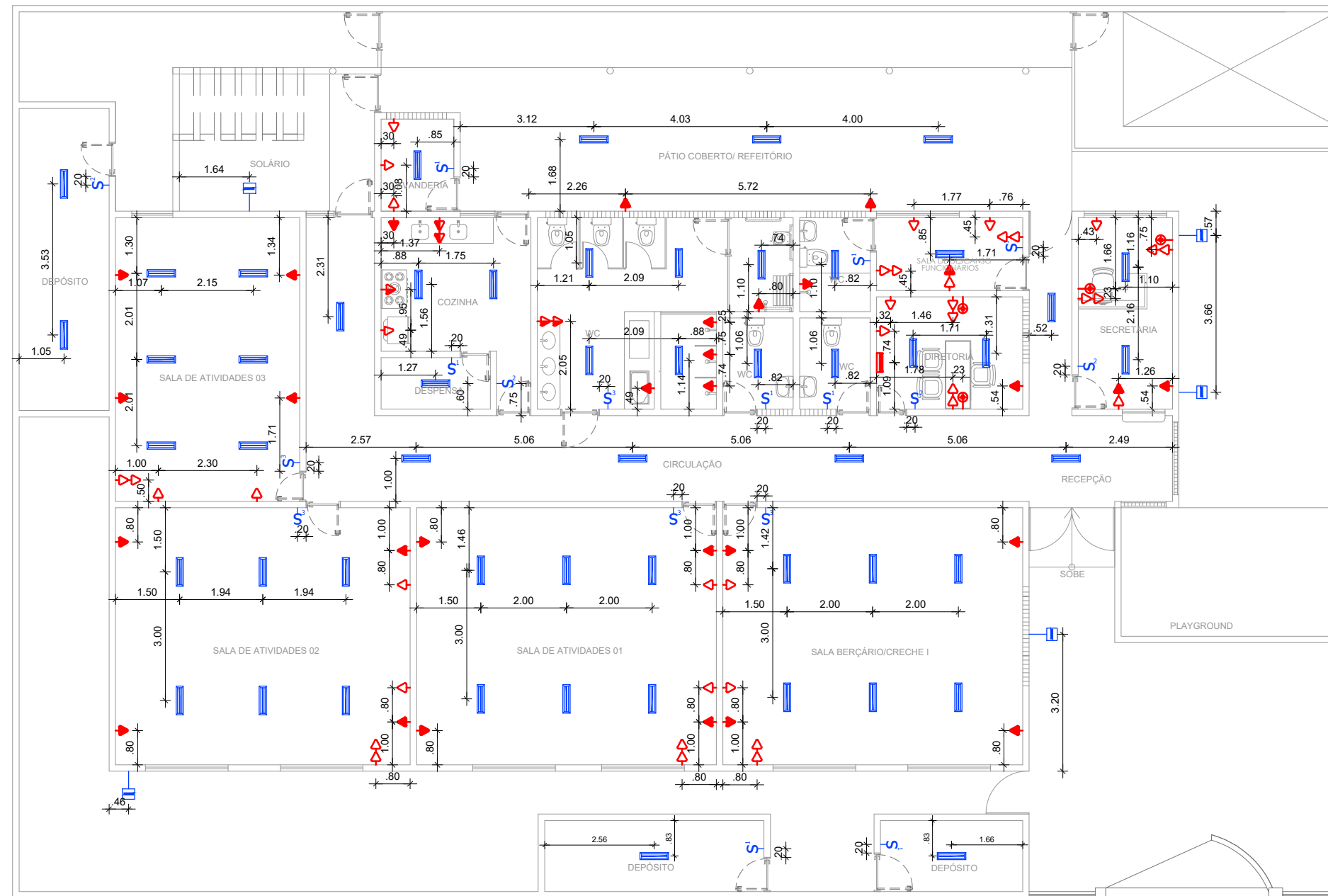

LEGENDA	
ELÉTRICA - ILUMINAÇÃO	
LEGEN.	ESPECIFICAÇÃO
	Quadro de distribuição de luz e força-QDL
	Tomada monofásica 2P+T, à 0,30m do piso, em caixa 4x2'
	Tomada monofásica 2P+T, à 1.10m do piso, em caixa 4x2'
	Tomada monofásica 2P+T, à 2.10m do piso, em caixa 4x2'
	Tomada de rede, à 0,30m do piso, em caixa 4x2'
	Tomada de antena coletiva, à 2,10m do piso, em caixa 4x4'
	Tomada de telefone, à 0,30m do piso, em caixa 4x2'
	Tomada de força em caixa 4x2'
	Tomada monofásica 2P+T de piso, em caixa 4x2'
	Unidade evaporadora
	luminária de sobrepor de led
	Luminária retangular de sobrepor de led
	Interruptor de 1 ou mais seções, à 1,10m do piso, em caixa 4x2'
	Refletor lâmpada hqi colorida 150w

Ec. 1:125 Planta de Pontos Elétricos
PROPOSTA



PREFEITURA MUNICIPAL DE SÃO LOURENÇO DA MATA
SECRETARIA DE INFRAESTRURA

ASSUNTO: REFORMA E AMPLIAÇÃO DA CRECHE 10 DE AGOSTO
LOCALIDADE: RUA JOSÉ CARNEIRO LEÃO, S/N, SÃO LOURENÇO DA MATA - PE

CONTEÚDO:
PLANTA BAIXA - PONTOS DE ILUMINAÇÃO
RESPONSÁVEL TÉCNICO:
CINIRA MADELON A. NASCIMENTO
CAU/PE A166142-6
COLABORADOR:
MARIA ELOYSA V. SILVA
CAU/PE nº A260692-5

ESCALA:
INDICADAS
DATA:
MAI/23
Nº DA PRANCHA:
07/09

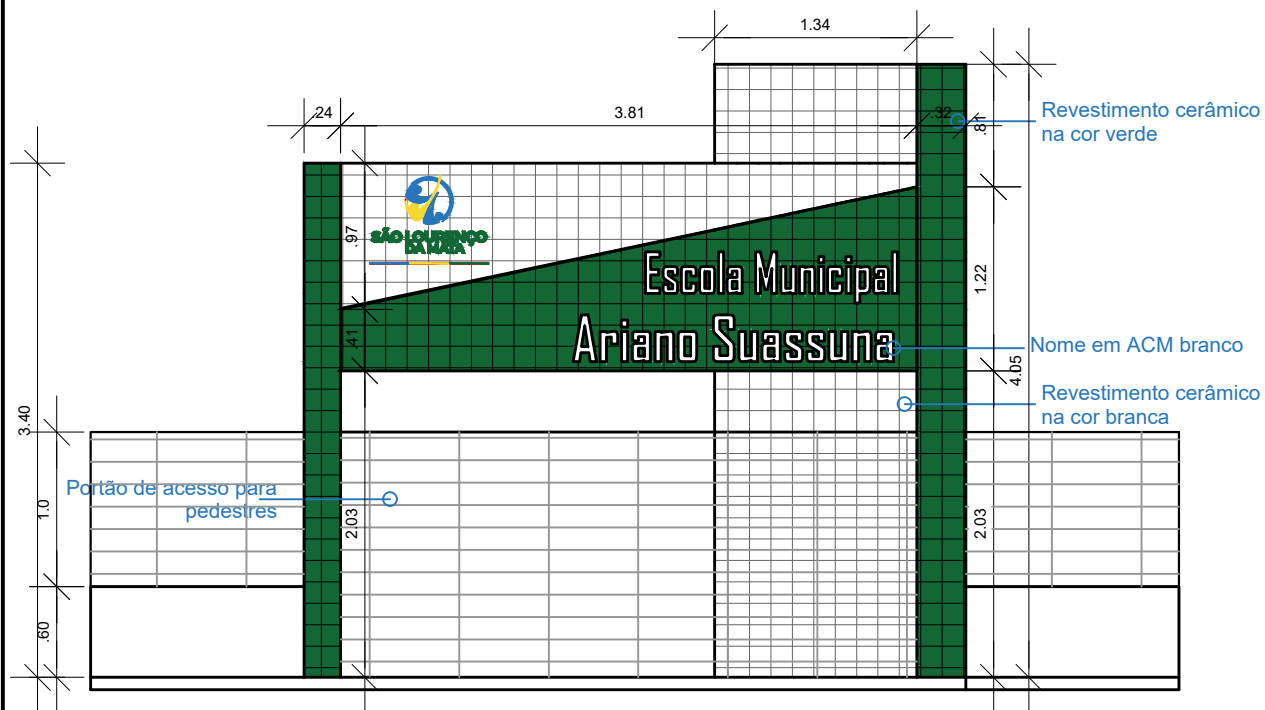

1:50 Fachada frontal - pórtico
DETALHAMENTO

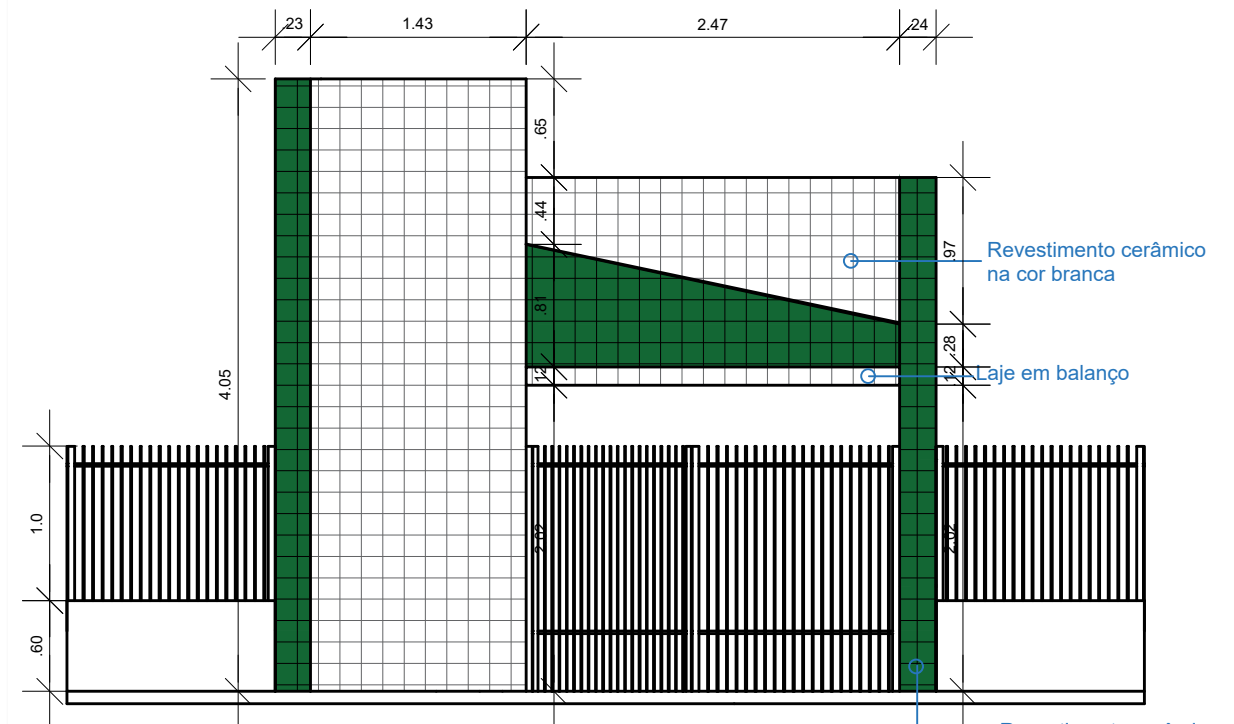

1:50 Fachada Posterior - pórtico
DETALHAMENTO

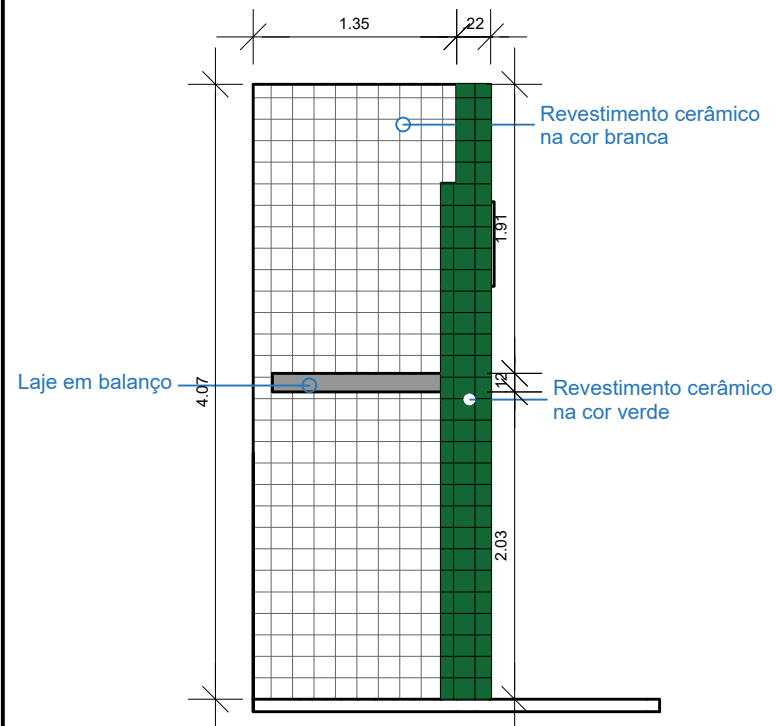

1:50 Fachada Lateral esquerda - pórtico
DETALHAMENTO

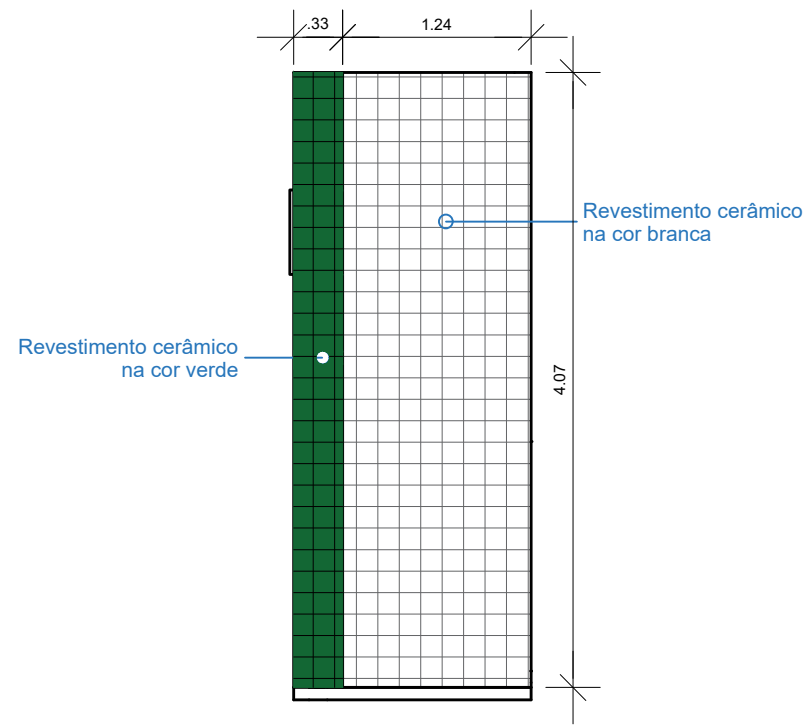

1:50 Fachada Lateral direita - pórtico
DETALHAMENTO

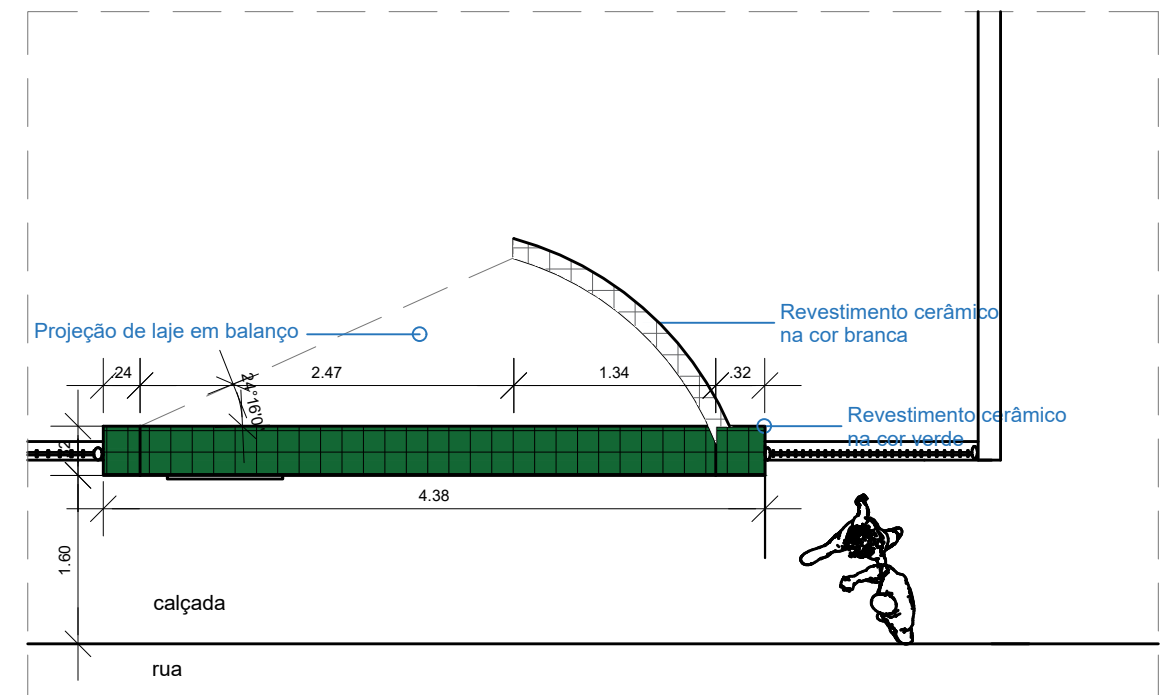

1:50 Planta baixa - pórtico
DETALHAMENTO



PREFEITURA MUNICIPAL DE SÃO LOURENÇO DA MATA
SECRETARIA DE INFRAESTRURA

ASSUNTO: REFORMA E AMPLIAÇÃO DA CRECHE 10 DE AGOSTO
LOCALIDADE: RUA JOSÉ CARNEIRO LEÃO, S/N, SÃO LOURENÇO DA MATA - PE

CONTEÚDO:
DETALHE - PÓRTICO ESCOLAR
RESPONSÁVEL TÉCNICO:
CINIRA MADELON A. NASCIMENTO
CAU/PE A166142-6
COLABORADOR:
MARIA ELOYSA V. SILVA
CAU/PE nº A260692-5

ESCALA:
INDICADAS
DATA:
MAI/23

Nº DA PRANCHA:
08/09

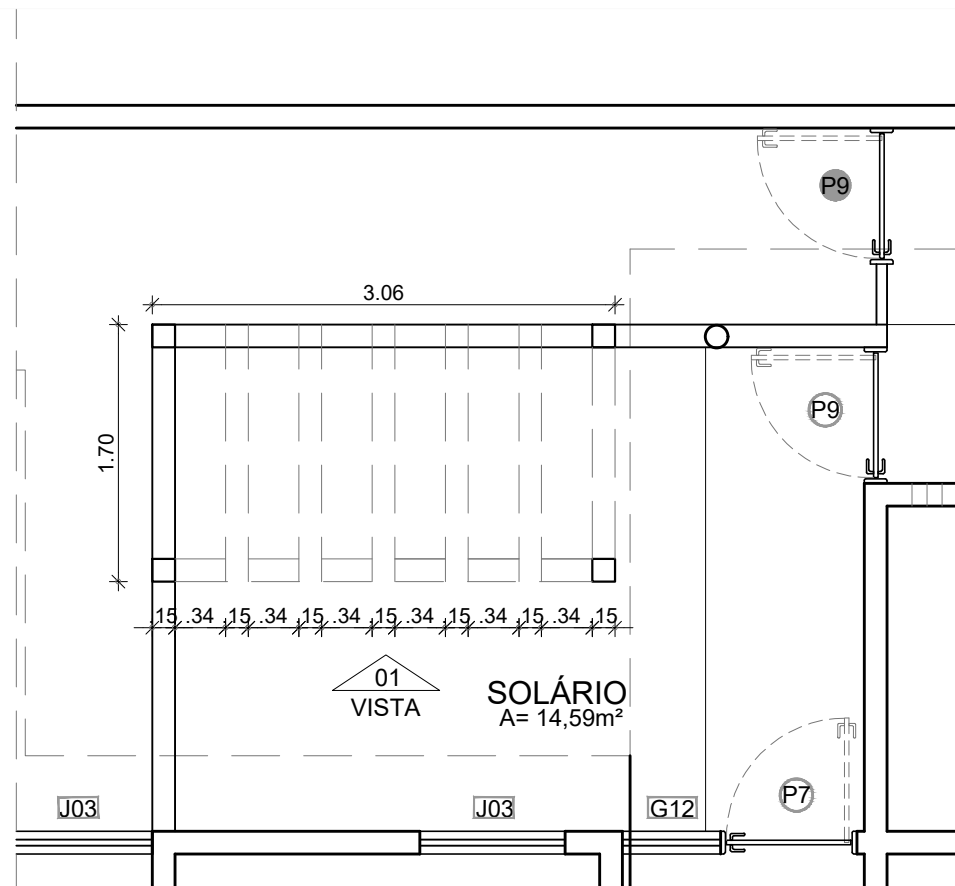

Esc. 1:50 Planta baixa - Pergolado
DETALHAMENTO

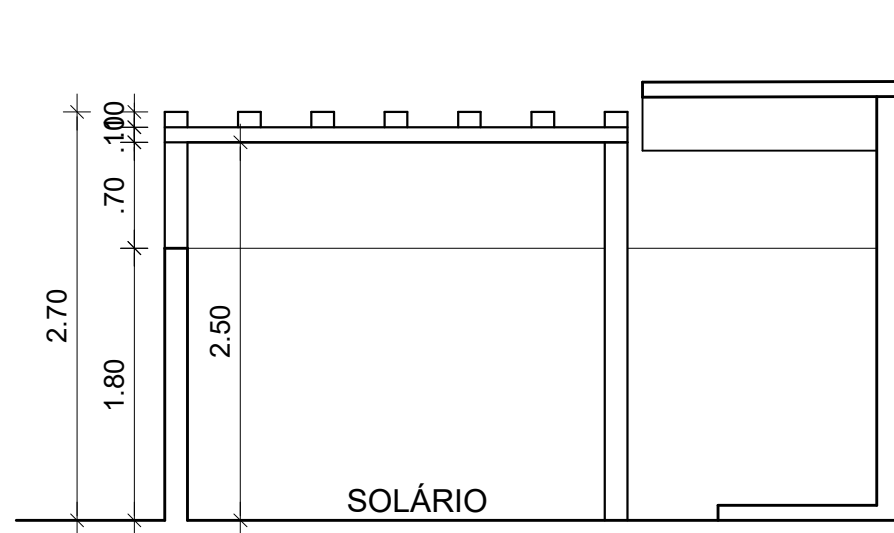

Esc. 1:50 Vista 01 - Pergolado
DETALHAMENTO



PREFEITURA MUNICIPAL DE SÃO LOURENÇO DA MATA
SECRETARIA DE INFRAESTRURA

ASSUNTO: REFORMA E AMPLIAÇÃO DA CRECHE 10 DE AGOSTO
LOCALIDADE: RUA JOSÉ CARNEIRO LEÃO, S/N, SÃO LOURENÇO DA MATA - PE

CONTEÚDO:
DETALHE - PERGOLADO
RESPONSÁVEL TÉCNICO:
CINIRA MADELON A. NASCIMENTO
CAU/PE A166142-6
COLABORADOR:
MARIA ELOYSA V. SILVA
CAU/PE nº A260692-5

ESCALA:
INDICADAS
DATA:
MAI/23

Nº DA PRANCHA:
09/09