

QUADRO DE ESQUADRIAS - EXISTENTE					
PORTAS					
Código	Medida	Tipo	Material	Quant.	
P1	0,60x2,10	Giro	Madeira	03	
P2	0,80x2,10	Giro	Madeira	06	
P3	0,90x2,10	Giro	Madeira	02	
P4	1,20x2,10	Giro	Madeira	02	
P5	2,50x2,10	Giro (2 folhas)	Ferro	01	
JANELAS					
Código	Medida	Peitoril	Tipo	Material	Quant.
C01	1,24 x 1,00	1,10	Cobogó	Cimento	01
C02	1,30 x 0,47	1,63	Cobogó	Cimento	02
C03	1,50 x 0,40	1,72	Cobogó	Cimento	02
C04	2,00 x 1,50	0,80	Cobogó	Cimento	05

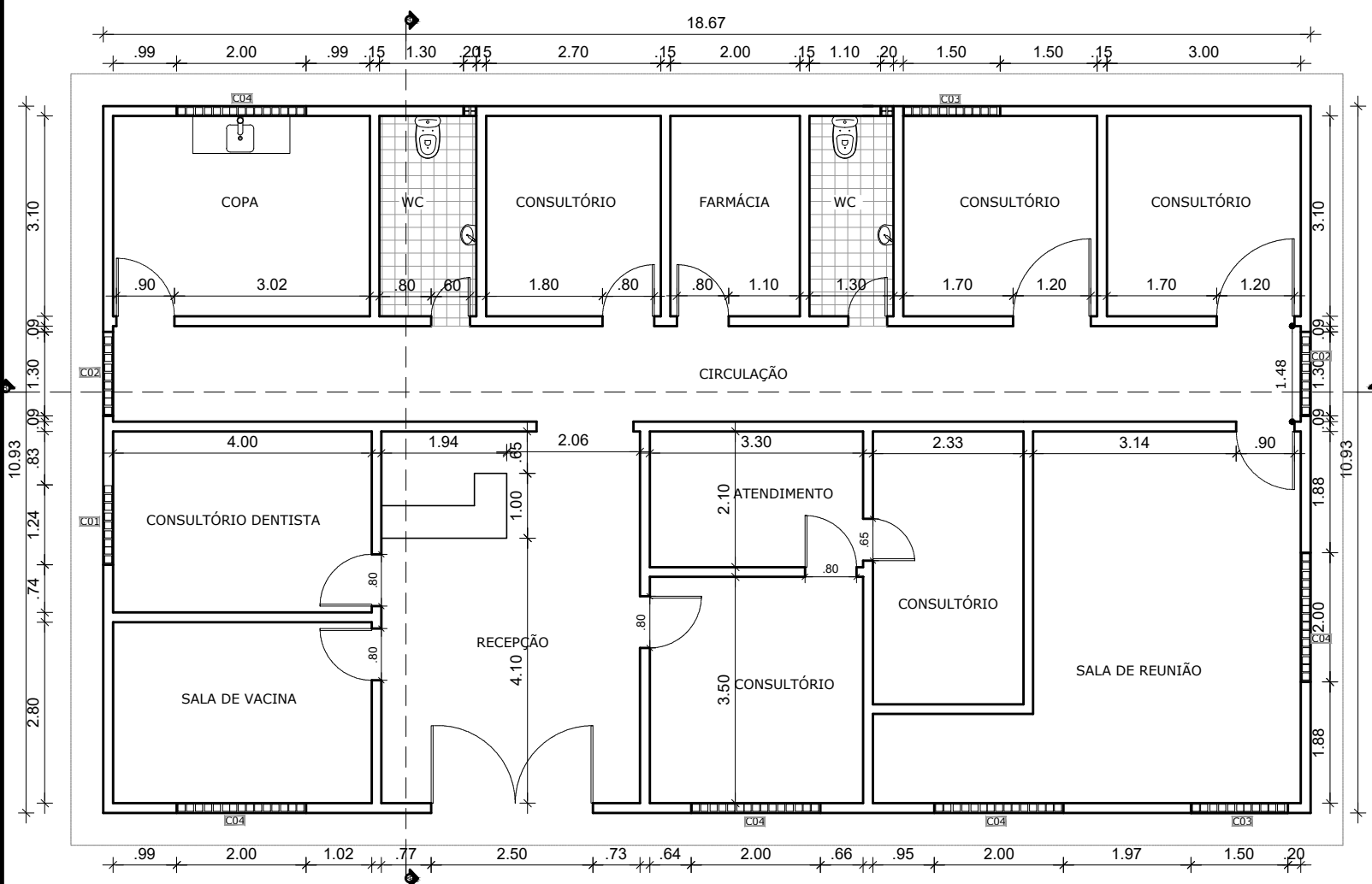

Planta baixa
Esc:1:100
LEVANTAMENTO

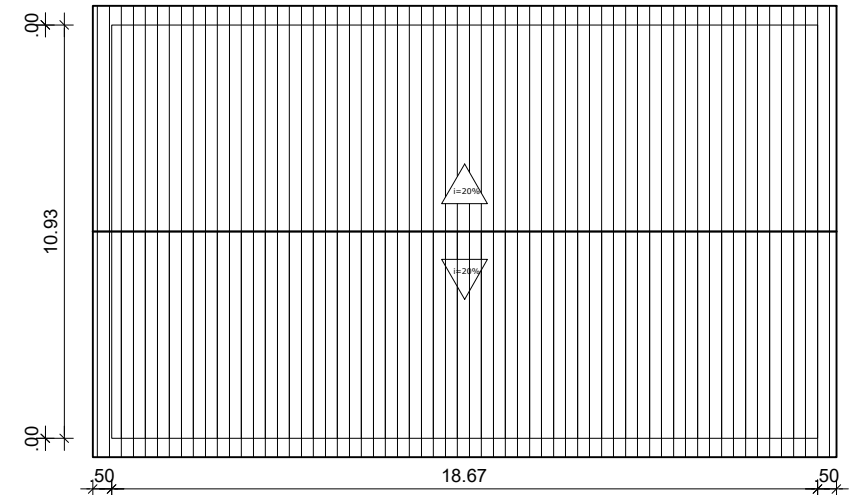

Planta baixa_Coberta
Esc:1:200
LEVANTAMENTO

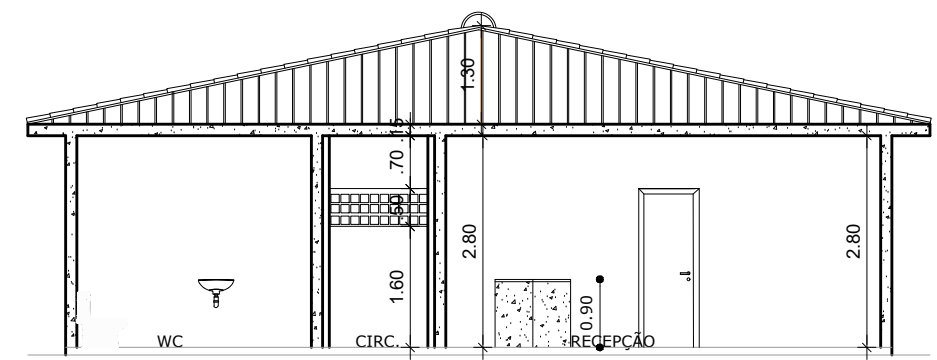

Corte AA
Esc:1:100
LEVANTAMENTO

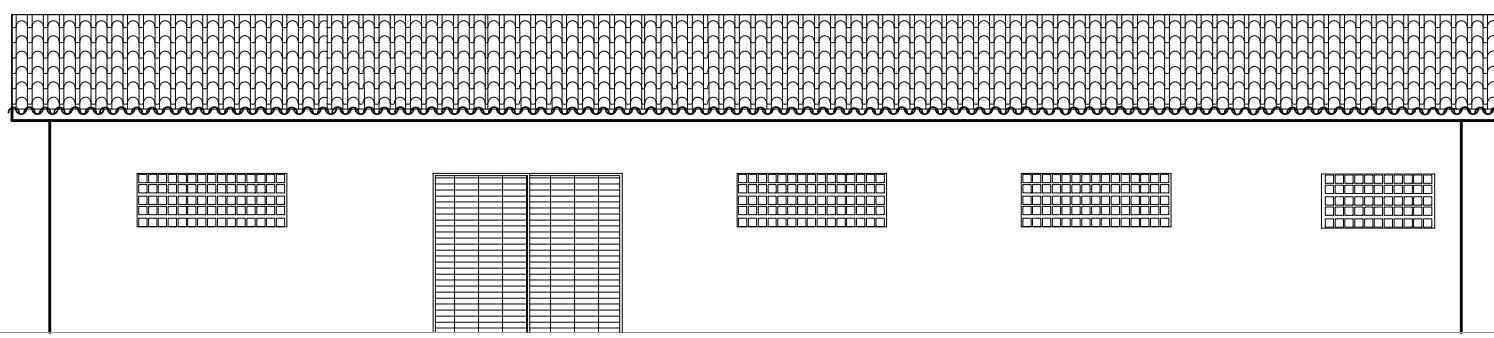

Fachada principal
Esc:1:100
LEVANTAMENTO

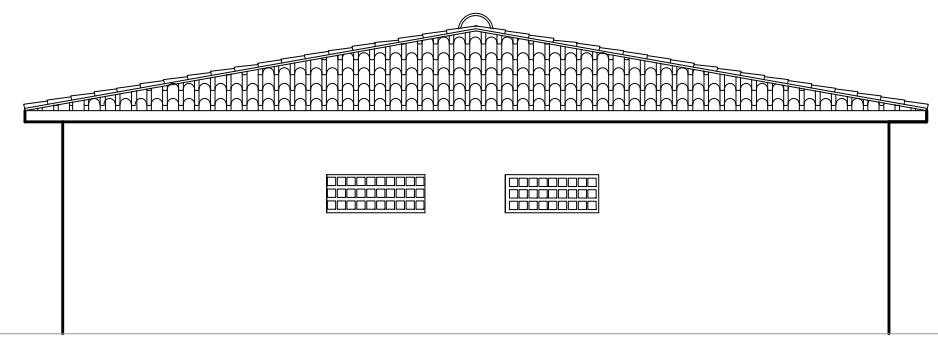

Fachada principal
Esc:1:100
LEVANTAMENTO



PREFEITURA MUNICIPAL DE SÃO LOURENÇO DA MATA
SECRETARIA DE INFRAESTRURA



ASSUNTO: PROJETO DE REFORMA DA UBS DE MATRIZ DA LUZ PARA IMPLANTAÇÃO DO CENTRO DE REABILITAÇÃO
LOCALIDADE: MATRIZ DA LUZ, SÃO LOURENÇO DA MATA - PE

CONTEÚDO:
LOCAÇÃO, COBERTA PLANTA BAIXA BAIXA, CORTES E FACHADAS (LEVANTAMENTO)

RESPONSÁVEL TÉCNICO:
CINIRA MADELON A. NASCIMENTO
CAU/PE A166142-6

ESCALA:
INDICADAS
DATA:
SET/2023

Nº DA PRANCHA:
01/08

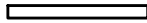
LEGENDA:	
DEMOLIR	
CONSTRUIR	
MANTER	

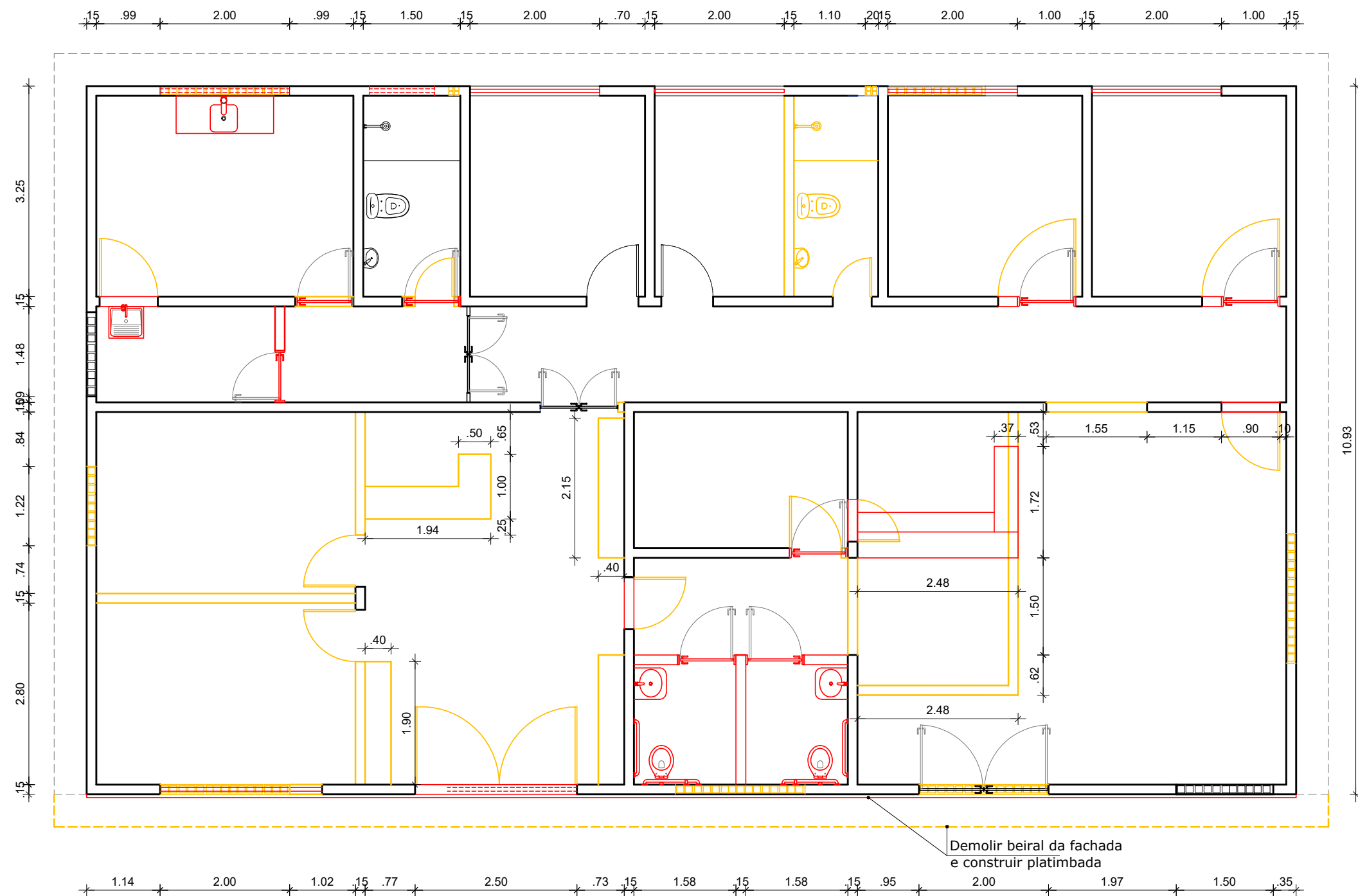

Planta baixa
SC. REFORMA



PREFEITURA MUNICIPAL DE SÃO LOURENÇO DA MATA
SECRETARIA DE INFRAESTRURA

ASSUNTO: PROJETO DE REFORMA DA UBS DE MATRIZ DA LUZ PARA IMPLANTAÇÃO DO CENTRO DE REABILITAÇÃO
LOCALIDADE: MATRIZ DA LUZ, SÃO LOURENÇO DA MATA - PE

CONTEÚDO:
PLANTA BAIXA - REFORMA

ESCALA:
INDICADAS
DATA:
SET/2023

RESPONSÁVEL TÉCNICO:
CINIRA MADELON A. NASCIMENTO
CAU/PE A166142-6

Nº DA PRANCHA:
02/08

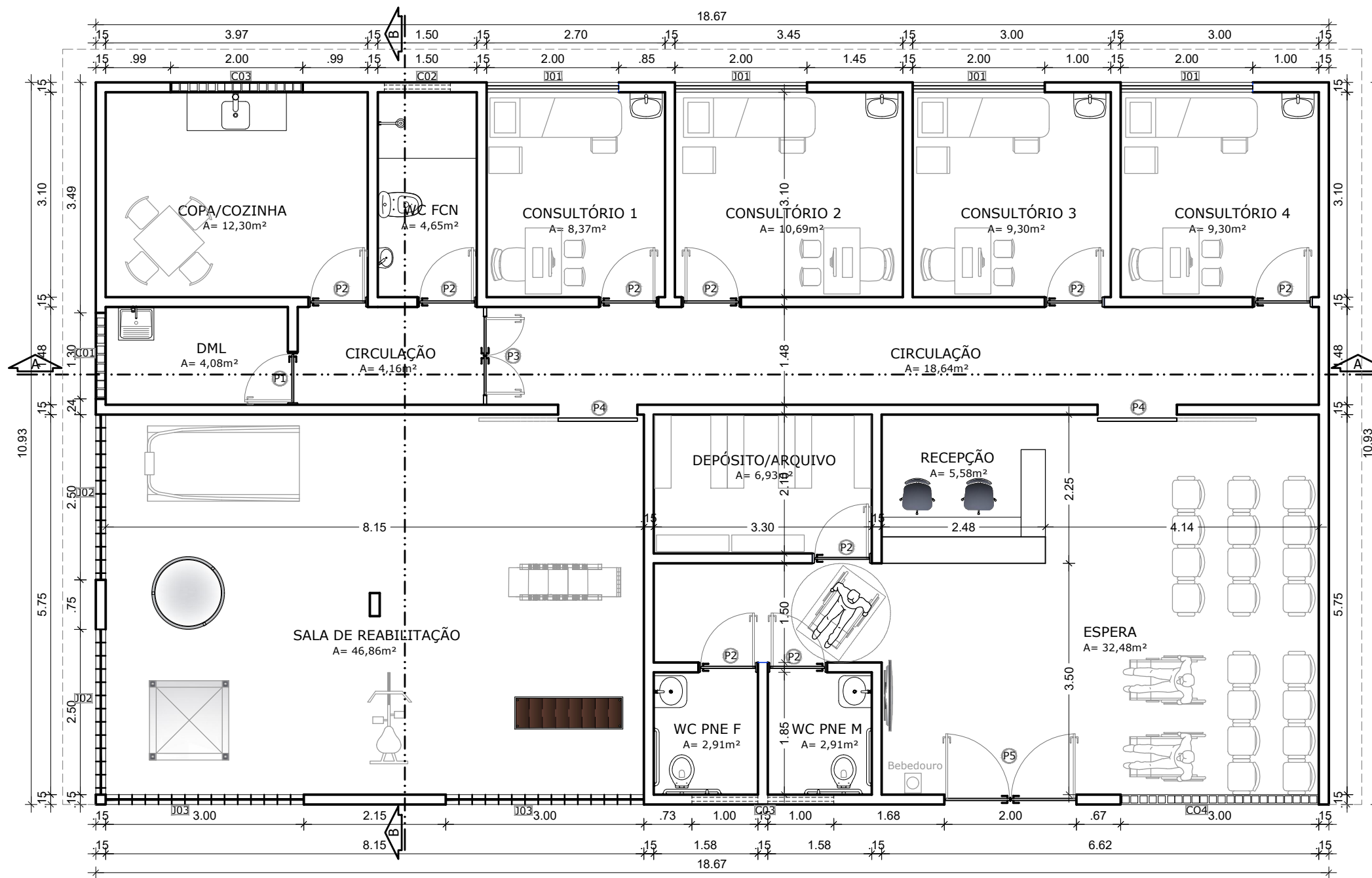

QUADRO DE ESQUADRIAS - PROPOSTA				
PORTAS				
Código	Medida	Tipo	Material	Quant.
P1	0.80x2.10	Giro	Madeira	01
P2	0.90x2.10	Giro	Madeira	09
P3	1.20x2.10	Giro (2 folhas)	Madeira	01
P4	1.20x2.10	Correr c/ visor	Madeira	02
P5	2.00x2.10	Giro (2 folhas)	Ferro	01

JANELAS					
Código	Medida	Peitoril	Tipo	Material	Quant.
J1	2,00 x 1,00	1,10	Basculante	Alumínio	04
J2	2,50 x 1,50	0,60	Basculante	Ferro	02
J3	3,00 x 1,50	0,60	Basculante	Ferro	02
C01	1,30 x 0,47	1,63	Cobogó	Cimento	01
C02	1,50 x 0,50	1,60	Cobogó	Cimento	01
C03	2,00 x 0,50	1,60	Cobogó	Cimento	02
C04	3,00 x 1,50	0,60	Cobogó	Cimento	02



PREFEITURA MUNICIPAL DE SÃO LOURENÇO DA MATA
SECRETARIA DE INFRAESTRURA

ASSUNTO: PROJETO DE REFORMA DA UBS DE MATRIZ DA LUZ PARA IMPLANTAÇÃO DO CENTRO DE REABILITAÇÃO
 LOCALIDADE: MATRIZ DA LUZ, SÃO LOURENÇO DA MATA - PE

CONTEÚDO:
 PLANTA BAIXA - PROPOSTA

ESCALA:
 INDICADAS DATA:
 SET/2023

RESPONSÁVEL TÉCNICO:
 CINIRA MADELON A. NASCIMENTO
 CAU/PE A166142-6

Nº DA PRANCHA:
03/08

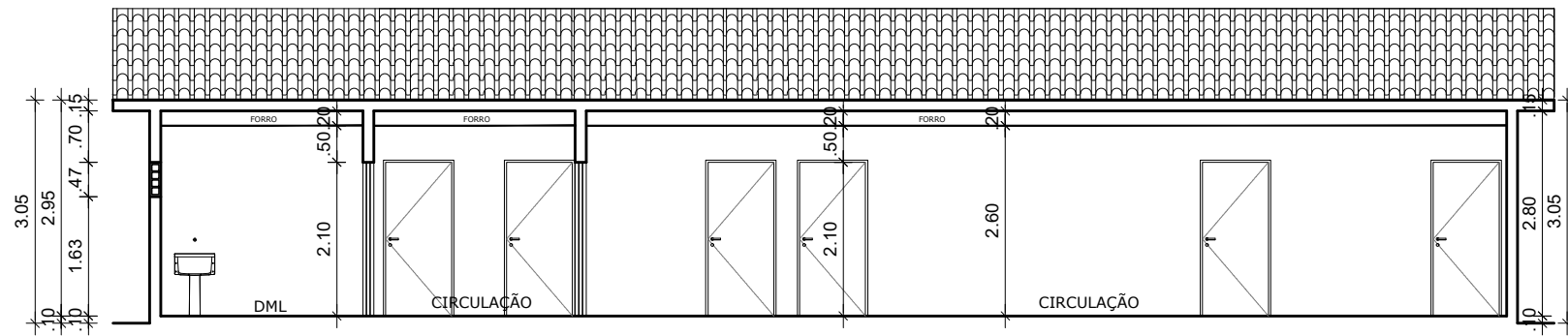

Esc.:100 Corte AA
PROPOSTA

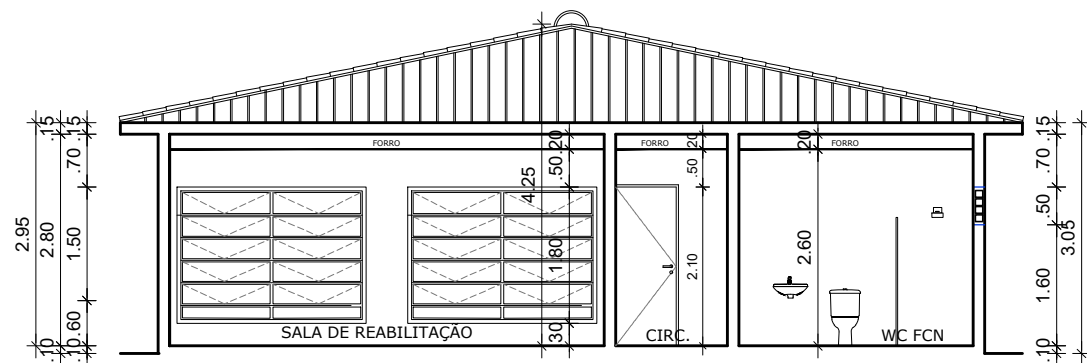

Esc.:100 Corte BB
PROPOSTA

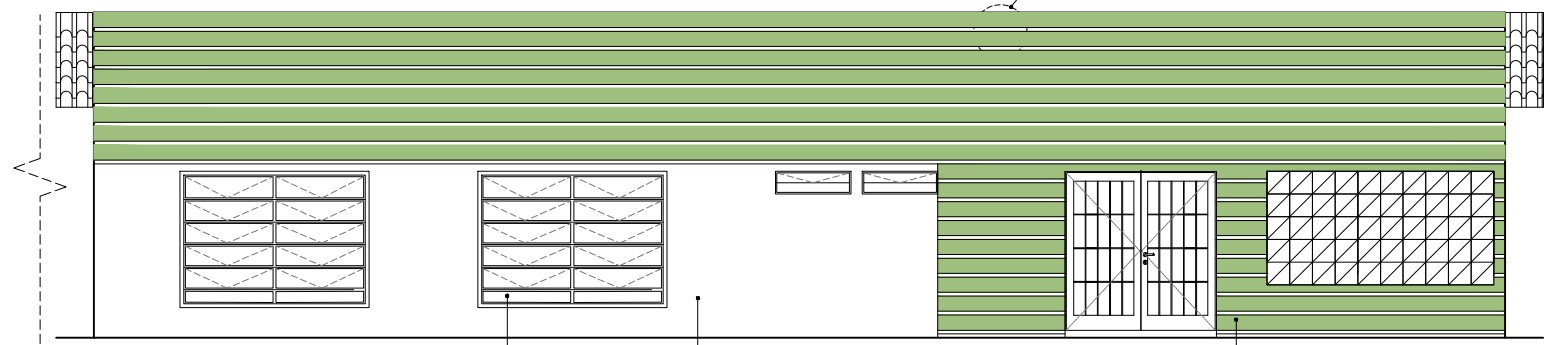

Esc.:100 Fachada principal
PROPOSTA

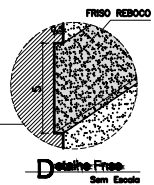

Janela tipo basculante

Parede emassada e pintada na cor cinza claro

Pintura texturizada verde kiwi com frisos a cada 20cm (ver detalhe)



PREFEITURA MUNICIPAL DE SÃO LOURENÇO DA MATA
SECRETARIA DE INFRAESTRURA

ASSUNTO: PROJETO DE REFORMA DA UBS DE MATRIZ DA LUZ PARA IMPLANTAÇÃO DO CENTRO DE REABILITAÇÃO
LOCALIDADE: MATRIZ DA LUZ, SÃO LOURENÇO DA MATA - PE

CONTEÚDO:
CORTES E FACHADA

RESPONSÁVEL TÉCNICO:
CINIRA MADELON A. NASCIMENTO
CAU/PE A166142-6

ESCALA:
INDICADAS

DATA:
SET/2023

Nº DA PRANCHA:

04/08

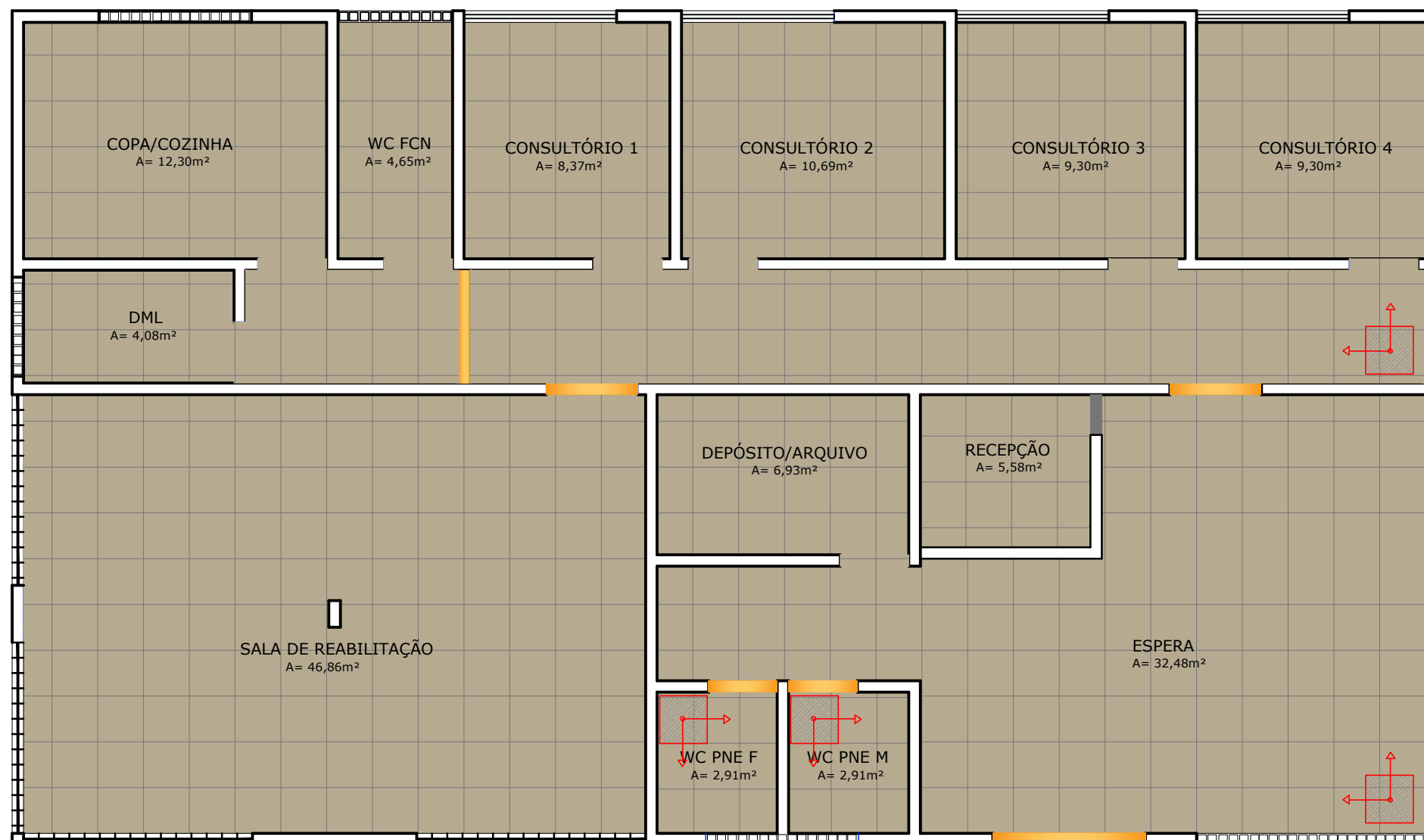

LEGENDA ESPECIFICAÇÃO DE PISO	QUANTID.
Cerâmica 60x60cm na cor cinza, com rejunte na cor cinza platino (tipo A/resistente alto tráfego/ant derrapante)	179,35m²
Soleira de granito cinza andorinha e=15cm (comprimentos variados)	15,00m lin
Indicação da inclinação do piso	
Indicação de início do assentamento	

Esc: 1:100 Planta baixa
PROPOSTA - ESPECIFICAÇÃO DE PISO



PREFEITURA MUNICIPAL DE SÃO LOURENÇO DA MATA
SECRETARIA DE INFRAESTRURA

ASSUNTO: PROJETO DE REFORMA DA UBS DE MATRIZ DA LUZ PARA IMPLANTAÇÃO DO CENTRO DE REABILITAÇÃO
LOCALIDADE: MATRIZ DA LUZ, SÃO LOURENÇO DA MATA - PE

CONTEÚDO:
PLANTA DO PISO

RESPONSÁVEL TÉCNICO:
CINIRA MADELON A. NASCIMENTO
CAU/PE A166142-6

ESCALA:
INDICADAS

DATA:
SET/2023

Nº DA PRANCHA:

05/08

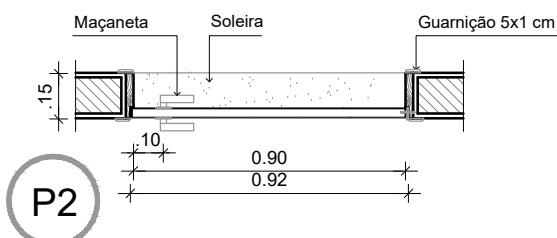
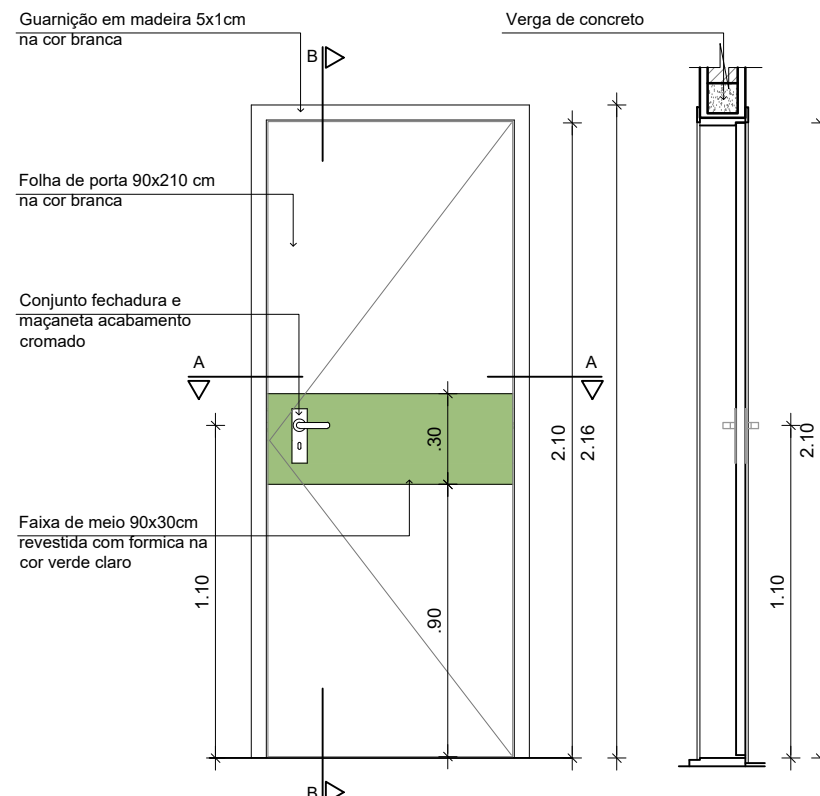
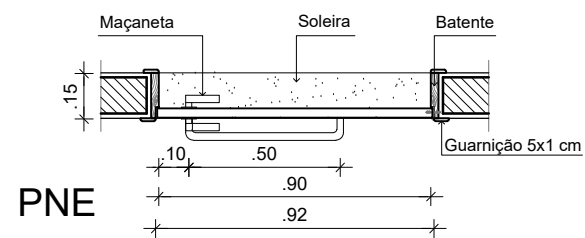
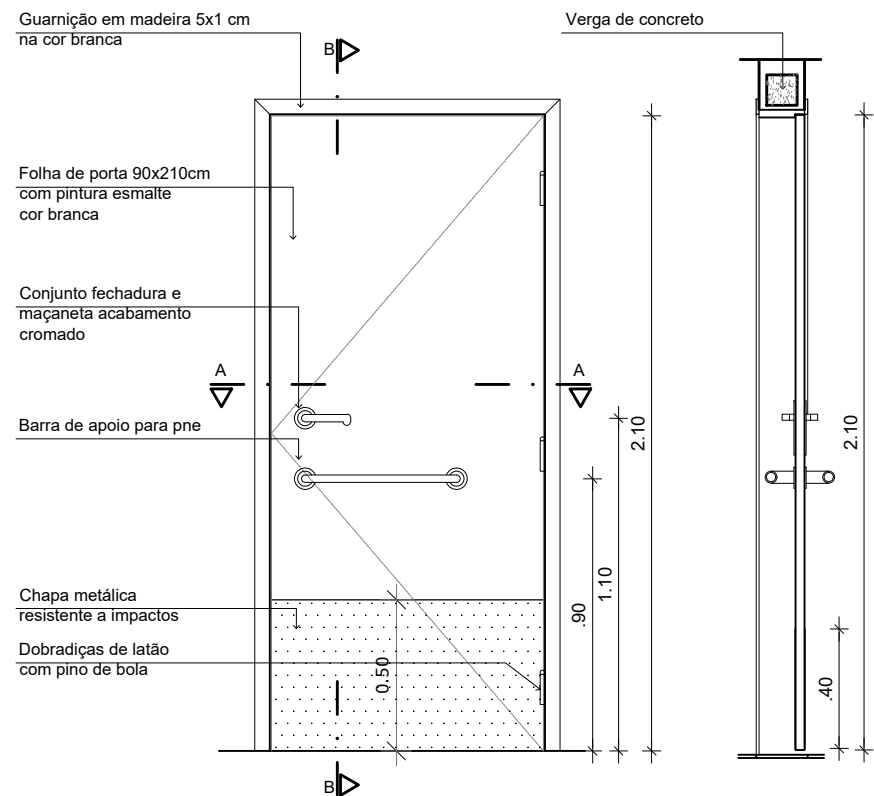

P2

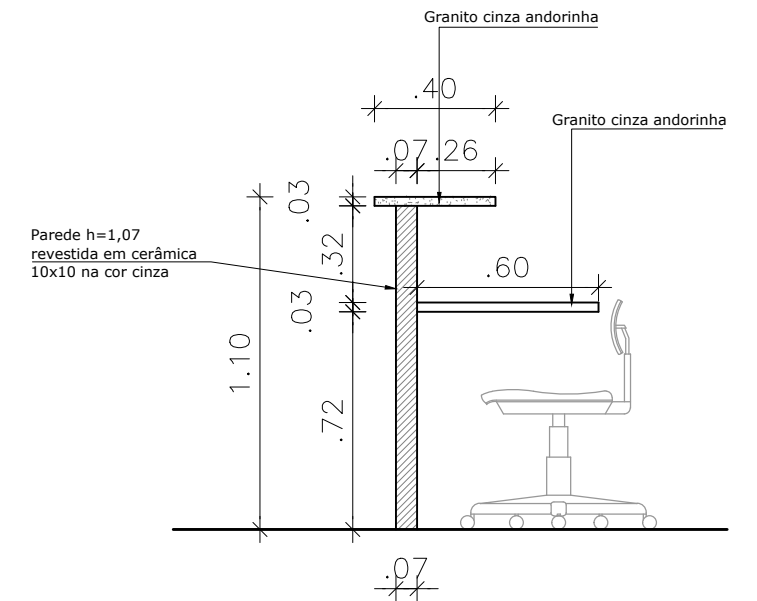
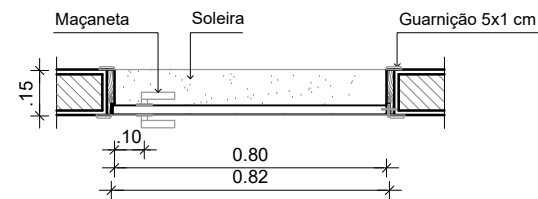

Esc. 1/25 **Elevação**
Esc. Balcão - Recepção



PREFEITURA MUNICIPAL DE SÃO LOURENÇO DA MATA
SECRETARIA DE INFRAESTRURA

ASSUNTO: PROJETO DE REFORMA DA UBS DE MATRIZ DA LUZ PARA IMPLANTAÇÃO DO CENTRO DE REABILITAÇÃO
LOCALIDADE: MATRIZ DA LUZ, SÃO LOURENÇO DA MATA - PE

CONTEÚDO:
DETALHES

RESPONSÁVEL TÉCNICO:
CINIRA MADELON A. NASCIMENTO
CAU/PE A166142-6

ESCALA:
INDICADAS DATA:
SET/2023

Nº DA PRANCHA:
06/08

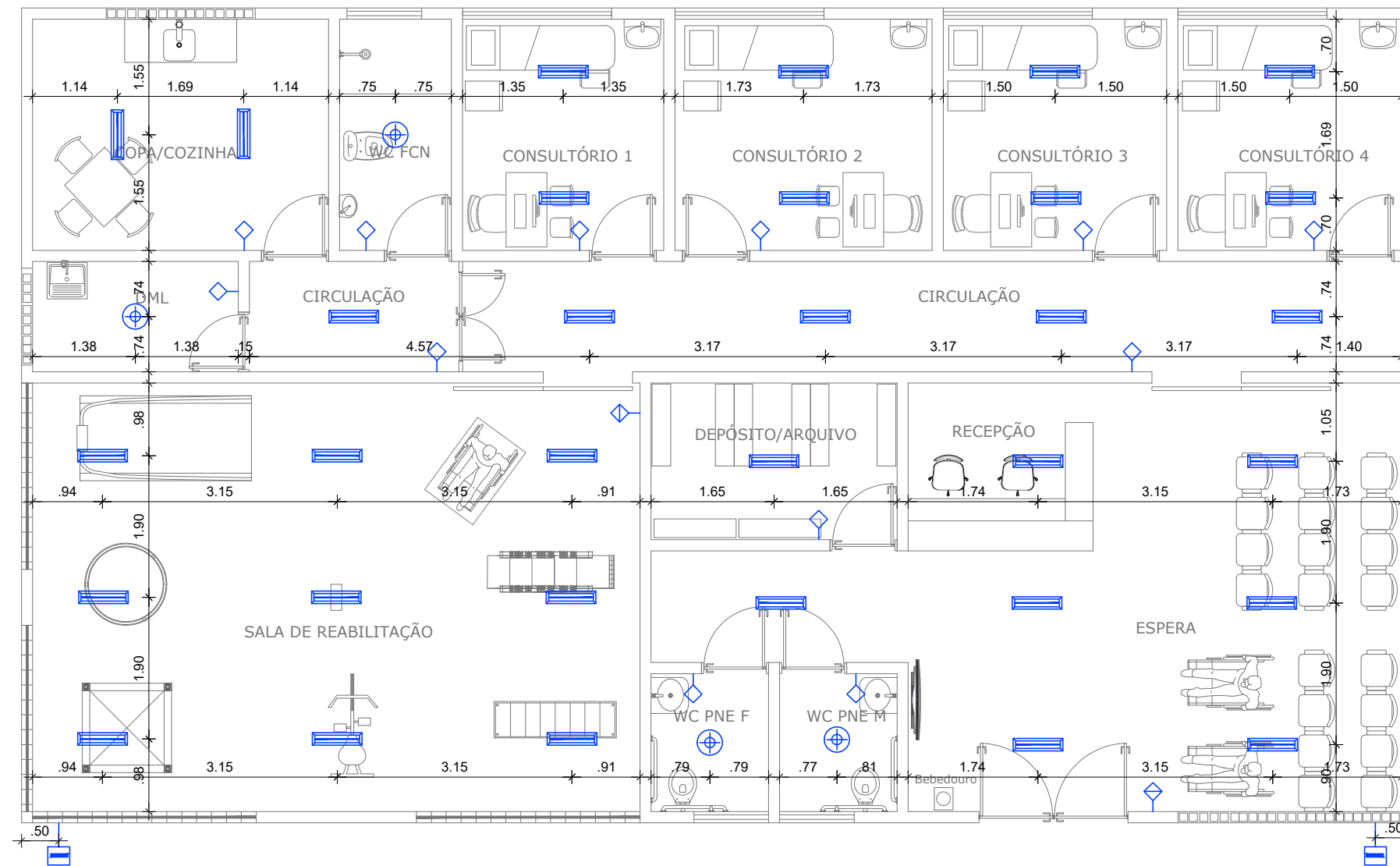

Legenda Indicação pontos

SÍMB.	DESCRIÇÃO
	Interruptor 1 seção à 1,10m do piso acabado
	Interruptor 2 seções à 1,10m do piso acabado
	Luminária embutir/sobrepor - redonda
	Luminária embutir/sobrepor - retangular
	Refletor de Led p/ área externa
	Tomada média à 1,10m/1,30m do piso acabado
	Tomada alta à 2,00m/2,20m do piso acabado
	Tom. antena média à 2,00/2,30m do piso acabado
	Tomada de rede
	Unidade evaporadora
	Quadro de distribuição de luz e força

Planta baixa
Esc. 1:75
PONTOS DE ILUMINAÇÃO



PREFEITURA MUNICIPAL DE SÃO LOURENÇO DA MATA SECRETARIA DE INFRAESTRURA

ASSUNTO: PROJETO DE REFORMA DA UBS DE MATRIZ DA LUZ PARA IMPLANTAÇÃO DO CENTRO DE REABILITAÇÃO
LOCALIDADE: MATRIZ DA LUZ, SÃO LOURENÇO DA MATA - PE

CONTEÚDO:
PLANTA BAIXA - PONTOS DE ILUMINAÇÃO

ESCALA:
INDICADAS
DATA:
SET/2023

RESPONSÁVEL TÉCNICO:
CINIRA MADELON A. NASCIMENTO
CAU/PE A166142-6

Nº DA PRANCHA:
07/08

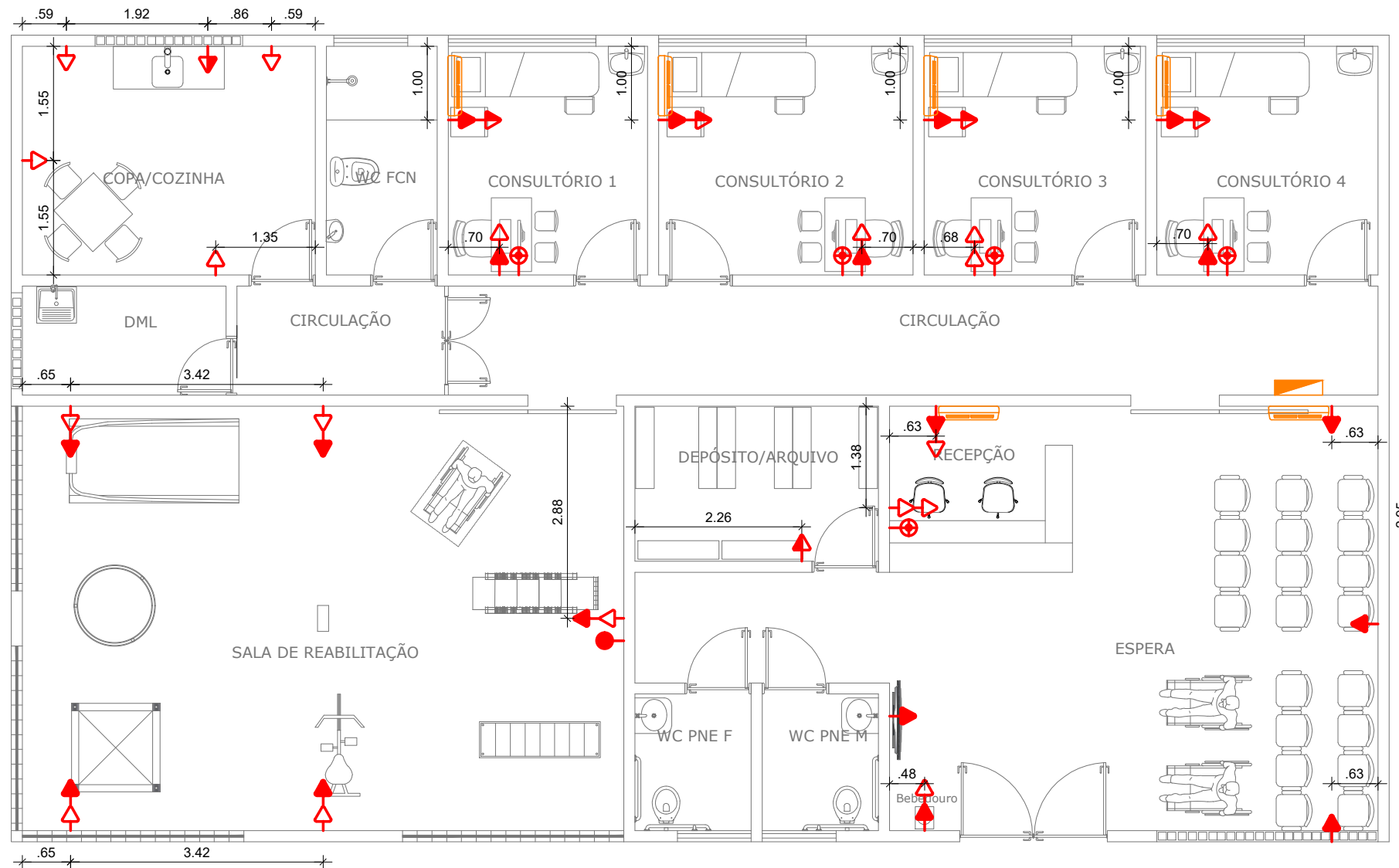

Legenda Indicação pontos

SÍMB.	DESCRIÇÃO
	Interruptor 1 seção à 1,10m do piso acabado
	Interruptor 2 seções à 1,10m do piso acabado
	Luminária embutir/sobrepor - redonda
	Luminária embutir/sobrepor - retangular
	Refletor de Led p/ área externa
	Tomada média à 1,10m/1,30m do piso acabado
	Tomada alta à 2,00m/2,20m do piso acabado
	Tom. antena média à 2,00/2,30m do piso acabado
	Tomada de rede
	Unidade evaporadora
	Quadro de distribuição de luz e força

Esc. 1:75
Planta baixa
PONTOS DE ELÉTRICA



PREFEITURA MUNICIPAL DE SÃO LOURENÇO DA MATA SECRETARIA DE INFRAESTRURA

ASSUNTO: PROJETO DE REFORMA DA UBS DE MATRIZ DA LUZ PARA IMPLANTAÇÃO DO CENTRO DE REABILITAÇÃO
LOCALIDADE: MATRIZ DA LUZ, SÃO LOURENÇO DA MATA - PE

CONTEÚDO:
PLANTA BAIXA - PONTOS DE ELÉTRICA

ESCALA:
INDICADAS
DATA:
SET/2023

RESPONSÁVEL TÉCNICO:
CINIRA MADELON A. NASCIMENTO
CAU/PE A166142-6

Nº DA PRANCHA:
08/08