



MEMÓRIADECÁLCULOS

SEINFRA
FOLHA

53

REVISÃO:00

DATA:07/2023

MUNICÍPIO/UF:
SÃO LOURENÇO DA MATA/PE

GESTOR/AÇÃO:
SECRETARIA DE INFRAESTRUTURA - DIRETORIA DE OBRAS

ENDEREÇO:
CENTRO, SÃO LOURENÇO DA MATA-PE.

PROPONENTE:
PREFEITURA DE SÃO LOURENÇO DA MATA

OBJETO:
CONTRATAÇÃO DE EMPRESA DE ENGENHARIA ESPECIALIZADA NA EXECUÇÃO DE SERVIÇOS DE MANUTENÇÃO PREDIAL, A SEREM REALIZADOS NAS UNIDADES DE SAÚDE DO MUNICÍPIO DE SÃO LOURENÇO DA MATA-PE.

EMPREENDIMENTO:
UNIDADES MUNICIPAIS DE SAÚDE

ITEM	FONTE	CÓDIGO	DESCRIÇÃO	UNID.	COMPR.	LARG.	ALTURA	QUANT.	TOTAL
9.3.3	SINAPI 04/2023	102609	CAIXA D'ÁGUA EM POLIETILENO, 2000 LITROS - FORNECIMENTO E INSTALAÇÃO. AF 06/2021	UN				1,00	= 1,00
			UNIDADE DE SAÚDE VARZEA FRIA I E II		x	x	x	2,00	= 2,00
			UNIDADE DE SAÚDE ROSINA LABANCA IE II		x	x	x	1,00	= 1,00
			UNIDADE DE SAÚDE VILA DO REINADO		x	x	x		
			Total item 9.3.3					TOTAL	= 4,00
9.3.4	COMPOSICAO	013	CAIXA D'ÁGUA EM POLIETILENO, 5000 LITROS, COM ACESSÓRIOS	UN				2,00	= 2,00
			HOSPITAL E MATERNIDADE PETRONILA CAMPOS		x	x	x	1,00	= 1,00
			CASA AMIGA DA CRIANÇA		x	x	x	1,00	= 1,00
			CENTRO DE REABILITAÇÃO E FISIOTERAPIA		x	x	x	1,00	= 1,00
			CASA DAS VACINAS		x	x	x	1,00	= 1,00
			CENTRO DE ABASTECIMENTO FARMACÊUTICO - CAF		x	x	x	1,00	= 1,00
			CONSELHO MUNICIPAL DE SAÚDE		x	x	x	1,00	= 1,00
			CENTRO DE ATENÇÃO PSICOSSOCIAL - CAPS		x	x	x	1,00	= 1,00
			RESIDÊNCIA TERAPÊUTICA		x	x	x		
			Total item 9.3.4					TOTAL	= 9,00
9.3.5	SINAPI 04/2023	94796	TORNEIRA DE BOIA PARA CAIXA D'ÁGUA, ROSCÁVEL, 3/4" - FORNECIMENTO E INSTALAÇÃO. AF 08/2021	UN				3,00	= 3,00
			HOSPITAL E MATERNIDADE PETRONILA CAMPOS		x	x	x	2,00	= 2,00
			CASA AMIGA DA CRIANÇA		x	x	x	1,00	= 1,00
			CENTRO DE REABILITAÇÃO E FISIOTERAPIA		x	x	x	1,00	= 1,00
			CASA DAS VACINAS		x	x	x	1,00	= 1,00
			CENTRO DE ABASTECIMENTO FARMACÊUTICO - CAF		x	x	x	1,00	= 1,00
			CONSELHO MUNICIPAL DE SAÚDE		x	x	x	1,00	= 1,00
			CENTRO DE ATENÇÃO PSICOSSOCIAL - CAPS		x	x	x	1,00	= 1,00
			RESIDÊNCIA TERAPÊUTICA		x	x	x	2,00	= 2,00
			UNIDADE DE SAÚDE ROSINA LABANCA IE II		x	x	x		
Total item 9.3.5					TOTAL	= 13,00			
9.3.6	SINAPI 04/2023	102111	BOMBA CENTRÍFUGA, MONOFÁSICA, 0,5 CV OU 0,49 HP, HM 6 A 20 M, Q 1,2 A 8,3 M3/H - FORNECIMENTO E INSTALAÇÃO. AF 12/2020	UN				1,00	= 1,00
			HOSPITAL E MATERNIDADE PETRONILA CAMPOS		x	x	x	1,00	= 1,00
			CONSELHO MUNICIPAL DE SAÚDE		x	x	x	1,00	= 1,00
			UNIDADE DE SAÚDE VARZEA FRIA I E II		x	x	x	1,00	= 1,00
			UNIDADE DE SAÚDE MUNGUBA		x	x	x	1,00	= 1,00
			UNIDADE DE SAÚDE MURIBARA		x	x	x	1,00	= 1,00
			UNIDADE DE SAÚDE NOVA TIUMA I E II		x	x	x	1,00	= 1,00
			UNIDADE DE SAÚDE SÃO JOÃO E SÃO PAULO I E II		x	x	x	1,00	= 1,00
			UNIDADE DE SAÚDE ROSINA LABANCA IE II		x	x	x	1,00	= 1,00
			UNIDADE DE SAÚDE TIUMA I E II		x	x	x	1,00	= 1,00
			UNIDADE DE SAÚDE VILA DO REINADO		x	x	x		= 0,00
UNIDA DE SAÚDE CAPIBARIBE		x	x	x					
Total item 9.3.6					TOTAL	= 10,00			
9.3.7	COMPOSIÇÃO	006	BOMBA SUBMERSA ANAUGER 900 450W	UN				1,00	= 1,00
			HOSPITAL E MATERNIDADE PETRONILA CAMPOS		x	x	x	1,00	= 1,00
			UNIDADE DE SAÚDE LAGES		x	x	x	1,00	= 1,00
			UNIDADE DE SAÚDE MUNGUBA		x	x	x		
			Total item 9.3.7					TOTAL	= 3,00
9.3.8	ORSE 04/2023	01482	VÁLVULA PÉ C/ CRIVO, D = 25 MM (1")	UN				3,00	= 3,00
			HOSPITAL E MATERNIDADE PETRONILA CAMPOS		x	x	x	2,00	= 2,00
			CASA AMIGA DA CRIANÇA		x	x	x	1,00	= 1,00
			CENTRO DE REABILITAÇÃO E FISIOTERAPIA		x	x	x	1,00	= 1,00
			CASA DAS VACINAS		x	x	x	1,00	= 1,00
			CENTRO DE ABASTECIMENTO FARMACÊUTICO - CAF		x	x	x	1,00	= 1,00
			CONSELHO MUNICIPAL DE SAÚDE		x	x	x	1,00	= 1,00
			CENTRO DE ATENÇÃO PSICOSSOCIAL - CAPS		x	x	x	1,00	= 1,00
			RESIDÊNCIA TERAPÊUTICA		x	x	x	2,00	= 2,00
			UNIDADE DE SAÚDE ROSINA LABANCA IE II		x	x	x		
Total item 9.3.8					TOTAL	= 13,00			
9.3.9	SINAPI 04/2023	94490	REGISTRO DE ESFERA, PVC, SOLDÁVEL, COM VOLANTE, DN 32 MM - FORNECIMENTO E INSTALAÇÃO. AF 08/2021	UN				1,00	= 1,00
			HOSPITAL E MATERNIDADE PETRONILA CAMPOS		x	x	x	1,00	= 1,00
			CASA AMIGA DA CRIANÇA		x	x	x	1,00	= 1,00
			CENTRO DE REABILITAÇÃO E FISIOTERAPIA		x	x	x	1,00	= 1,00
			CASA DAS VACINAS		x	x	x	1,00	= 1,00
			CENTRO DE ABASTECIMENTO FARMACÊUTICO - CAF		x	x	x	1,00	= 1,00
			CONSELHO MUNICIPAL DE SAÚDE		x	x	x	1,00	= 1,00
			CENTRO DE ATENÇÃO PSICOSSOCIAL - CAPS		x	x	x	1,00	= 1,00
RESIDÊNCIA TERAPÊUTICA		x	x	x					

Responsável Técnico pela Elaboração do Orçamento
Graucy Kelly Ferreira Campos
Engenharia Civil
CREA-PE nº 181119375-7

Prefeitura de São Lourenço da Mata - PE
Tarcísio Cruz Muniz
Secretário de Infraestrutura



MEMÓRIADECÁLCULOS

SEINFRA
FOLHA

54

MUNICÍPIO/UF:
SÃO LOUREÇO DA MATA/PE

GESTOR/AÇÃO:
SECRETARIA DE INFRAESTRUTURA - DIRETORIA DE OBRAS

ENDEREÇO:
CENTRO, SÃO LOUREÇO DA MATA-PE.

REVISÃO:00
DATA:07/2023

PROponente:
PREFEITURA DE SÃO LOUREÇO DA MATA

Objeto:
CONTRATAÇÃO DE EMPRESA DE ENGENHARIA ESPECIALIZADA NA EXECUÇÃO DE SERVIÇOS DE MANUTENÇÃO PREDIAL, A SEREM REALIZADOS NAS UNIDADES DE SAÚDE DO MUNICÍPIO DE SÃO LOUREÇO DA MATA-PE.

EMPREENHIMENTO:
UNIDADES MUNICIPAIS DE SAÚDE

ITEM	FONTE	CÓDIGO	DESCRIÇÃO	UNID.	COMPR.	LARG.	ALTURA	QUANT.	TOTAL
			SECRETARIA DE SAÚDE		x		x	1,00	= 1,00
			UNIDADE DE SAÚDE ARISTEU CHAVES		x		x	1,00	= 1,00
			UNIDADE DE SAÚDE AVENIDA II		x		x	1,00	= 1,00
			UNIDADE DE SAÚDE PREGO		x		x	1,00	= 1,00
			UNIDADE DE SAÚDE LAGES		x		x	1,00	= 1,00
			UNIDADE DE SAÚDE BEIRA RIO/BARRO VERMELHO		x		x	1,00	= 1,00
			UNIDADE DE SAÚDE VARZEA FRIA I E II		x		x	1,00	= 1,00
			UNIDADE DE SAÚDE ETTORE LABANCA I E II		x		x	1,00	= 1,00
			UNIDADE DE SAÚDE BELA VISTA		x		x	1,00	= 1,00
			UNIDADE DE SAÚDE PENEDO I E II		x		x	1,00	= 1,00
			UNIDADE DE SAÚDE UMUARAMA		x		x	1,00	= 1,00
			UNIDADE DE SAÚDE MUNGUBA		x		x	1,00	= 1,00
			UNIDADE DE SAÚDE MURIBARA		x		x	1,00	= 1,00
			UNIDADE DE SAÚDE NOVA TIÚMA I E II		x		x	1,00	= 1,00
			UNIDADE DE SAÚDE SÃO JOÃO E SÃO PAULO I E II		x		x	1,00	= 1,00
			UNIDADE DE SAÚDE PIXETE		x		x	1,00	= 1,00
			UNIDADE DE SAÚDE ROSINA LABANCA IE II		x		x	1,00	= 1,00
			UNIDADE DE SAÚDE CHÃ DA TÁBUA		x		x	1,00	= 1,00
			UNIDADE DE SAÚDE TIÚMA I E II		x		x	1,00	= 1,00
			UNIDADE DE SAÚDE VILA DO REINADO		x		x	1,00	= 1,00
			UNIDA DE SAÚDE CAPIBARIBE		x		x	1,00	= 1,00
			Total item 9.3.9					TOTAL	= 29,00
9.3.10	SINAPI 04/2023	99619	VÁLVULA DE RETENÇÃO HORIZONTAL, DE BRONZE, ROSCÁVEL, 3/4" - FORNECIMENTO E INSTALAÇÃO. AF_08/2021	UN				1,00	= 1,00
			HOSPITAL E MATERNIDADE PETRONILA CAMPOS		x		x	1,00	= 1,00
			CASA AMIGA DA CRIANÇA		x		x	1,00	= 1,00
			CENTRO DE REABILITAÇÃO E FISIOTERAPIA		x		x	1,00	= 1,00
			CASA DAS VACINAS		x		x	1,00	= 1,00
			CENTRO DE ABASTECIMENTO FARMACÊUTICO - CAF		x		x	1,00	= 1,00
			CONSELHO MUNICIPAL DE SAÚDE		x		x	1,00	= 1,00
			CENTRO DE ATENÇÃO PSICOSSOCIAL - CAPS		x		x	1,00	= 1,00
			RESIDÊNCIA TERAPÊUTICA		x		x	1,00	= 1,00
			SECRETARIA DE SAÚDE		x		x	1,00	= 1,00
			UNIDADE DE SAÚDE ARISTEU CHAVES		x		x	1,00	= 1,00
			UNIDADE DE SAÚDE AVENIDA II		x		x	1,00	= 1,00
			UNIDADE DE SAÚDE PREGO		x		x	1,00	= 1,00
			UNIDADE DE SAÚDE LAGES		x		x	1,00	= 1,00
			UNIDADE DE SAÚDE BEIRA RIO/BARRO VERMELHO		x		x	1,00	= 1,00
			UNIDADE DE SAÚDE VARZEA FRIA I E II		x		x	1,00	= 1,00
			UNIDADE DE SAÚDE ETTORE LABANCA I E II		x		x	1,00	= 1,00
			UNIDADE DE SAÚDE BELA VISTA		x		x	1,00	= 1,00
			UNIDADE DE SAÚDE PENEDO I E II		x		x	1,00	= 1,00
			UNIDADE DE SAÚDE UMUARAMA		x		x	1,00	= 1,00
			UNIDADE DE SAÚDE MUNGUBA		x		x	1,00	= 1,00
			UNIDADE DE SAÚDE MURIBARA		x		x	1,00	= 1,00
			UNIDADE DE SAÚDE NOVA TIÚMA I E II		x		x	1,00	= 1,00
			UNIDADE DE SAÚDE SÃO JOÃO E SÃO PAULO I E II		x		x	1,00	= 1,00
			UNIDADE DE SAÚDE PIXETE		x		x	1,00	= 1,00
			UNIDADE DE SAÚDE ROSINA LABANCA IE II		x		x	1,00	= 1,00
			UNIDADE DE SAÚDE CHÃ DA TÁBUA		x		x	1,00	= 1,00
			UNIDADE DE SAÚDE TIÚMA I E II		x		x	1,00	= 1,00
			UNIDADE DE SAÚDE VILA DO REINADO		x		x	1,00	= 1,00
			UNIDA DE SAÚDE CAPIBARIBE		x		x	1,00	= 1,00
			Total item 9.3.10					TOTAL	= 29,00
9.3.11	SINAPI 04/2023	89382	UNIÃO, PVC, SOLDÁVEL, DN 25MM, INSTALADO EM RAMAL OU SUB-RAMAL DE ÁGUA - FORNECIMENTO E INSTALAÇÃO. AF_06/2022	UN				12,00	= 12,00
			HOSPITAL E MATERNIDADE PETRONILA CAMPOS		x		x	6,00	= 6,00
			CASA AMIGA DA CRIANÇA		x		x	2,00	= 2,00
			CENTRO DE REABILITAÇÃO E FISIOTERAPIA		x		x	3,00	= 3,00
			CASA DAS VACINAS		x		x	6,00	= 6,00
			CENTRO DE ABASTECIMENTO FARMACÊUTICO - CAF		x		x	9,00	= 9,00
			CONSELHO MUNICIPAL DE SAÚDE		x		x	5,00	= 5,00
			CENTRO DE ATENÇÃO PSICOSSOCIAL - CAPS		x		x	4,00	= 4,00
			RESIDÊNCIA TERAPÊUTICA		x		x	6,00	= 6,00
			SECRETARIA DE SAÚDE		x		x	2,00	= 2,00
			UNIDADE DE SAÚDE ARISTEU CHAVES		x		x	3,00	= 3,00
			UNIDADE DE SAÚDE AVENIDA II		x		x	3,00	= 3,00

Responsável Técnico pela Elaboração do Orçamento
Graucy Kelly Ferreira Campos
Engenharia Civil
CREA-PE nº 181119375-7

Prefeitura de São Lourenço da Mata - PE
Tarcísio Cruz Muniz
Secretário de Infraestrutura

MEMÓRIADECÁLCULOS

SEINFRA
FOLHA

53

MUNICÍPIO/UF:
SÃO LOUREÇO DA MATA/PE

GESTOR/AÇÃO:
SECRETARIA DE INFRAESTRUTURA - DIRETORIA DE OBRAS

ENDEREÇO:
CENTRO, SÃO LOURENÇO DA MATA-PE.

REVISÃO:00
DATA:07/2023

PROponente:
PREFEITURA DE SÃO LOURENÇO DA MATA

Objeto:
CONTRATAÇÃO DE EMPRESA DE ENGENHARIA ESPECIALIZADA NA EXECUÇÃO DE SERVIÇOS DE MANUTENÇÃO PREDIAL, A SEREM REALIZADOS NAS UNIDADES DE SAÚDE DO MUNICÍPIO DE SÃO LOURENÇO DA MATA-PE.

EMPREENHIMENTO:
UNIDADES MUNICIPAIS DE SAÚDE

ITEM	FORTE	CÓDIGO	DESCRIÇÃO	UNID.	COMPR.	LARG.	ALTURA	QUANT.	TOTAL
			UNIDADE DE SAÚDE PREGO		x		x	4,00	= 4,00
			UNIDADE DE SAÚDE LAGES		x		x	8,00	= 8,00
			UNIDADE DE SAÚDE BEIRA RIO/BARRO VERMELHO		x		x	4,00	= 4,00
			UNIDADE DE SAÚDE VARZEA FRIA I E II		x		x	2,00	= 2,00
			UNIDADE DE SAÚDE ETTORE LABANCA I E II		x		x	1,00	= 1,00
			UNIDADE DE SAÚDE BELA VISTA		x		x	2,00	= 2,00
			UNIDADE DE SAÚDE PENEDO I E II		x		x	3,00	= 3,00
			UNIDADE DE SAÚDE UMUARAMA		x		x	2,00	= 2,00
			UNIDADE DE SAÚDE MUNGUBA		x		x	1,00	= 1,00
			UNIDADE DE SAÚDE MURIBARA		x		x	3,00	= 3,00
			UNIDADE DE SAÚDE NOVA TIUMA I E II		x		x	2,00	= 2,00
			UNIDADE DE SAÚDE SÃO JOÃO E SÃO PAULO I E II		x		x	1,00	= 1,00
			UNIDADE DE SAÚDE PIXETE		x		x	1,00	= 1,00
			UNIDADE DE SAÚDE ROSINA LABANCA IE II		x		x	2,00	= 2,00
			UNIDADE DE SAÚDE CHÁ DA TÁBUA		x		x	3,00	= 3,00
			UNIDADE DE SAÚDE TIUMA I E II		x		x	4,00	= 4,00
			UNIDADE DE SAÚDE VILA DO REINADO		x		x	5,00	= 5,00
			UNIDA DE SAÚDE CAPIBARIBE		x		x		
			Total item 9.3.11					TOTAL	= 108,00
9.3.12	SINAPI 04/2023	89390	UNIÃO, PVC, SOLDÁVEL, DN 32MM, INSTALADO EM RAMAL OU SUB-RAMAL DE ÁGUA - FORNECIMENTO E INSTALAÇÃO. AF 06/2022	UN				8,00	= 8,00
			HOSPITAL E MATERNIDADE PETRONILA CAMPOS		x		x	4,00	= 4,00
			CASA AMIGA DA CRIANÇA		x		x	2,00	= 2,00
			CENTRO DE REABILITAÇÃO E FISIOTERAPIA		x		x	1,00	= 1,00
			CASA DAS VACINAS		x		x	2,00	= 2,00
			CENTRO DE ABASTECIMENTO FARMACÊUTICO - CAF		x		x	3,00	= 3,00
			CONSELHO MUNICIPAL DE SAÚDE		x		x	2,00	= 2,00
			CENTRO DE ATENÇÃO PSICOSSOCIAL - CAPS		x		x	1,00	= 1,00
			RESIDÊNCIA TERAPÊUTICA		x		x	3,00	= 3,00
			SECRETARIA DE SAÚDE		x		x	2,00	= 2,00
			UNIDADE DE SAÚDE ARISTEU CHAVES		x		x	1,00	= 1,00
			UNIDADE DE SAÚDE AVENIDA II		x		x	1,00	= 1,00
			UNIDADE DE SAÚDE PREGO		x		x	2,00	= 2,00
			UNIDADE DE SAÚDE LAGES		x		x	2,00	= 2,00
			UNIDADE DE SAÚDE BEIRA RIO/BARRO VERMELHO		x		x	3,00	= 3,00
			UNIDADE DE SAÚDE VARZEA FRIA I E II		x		x	4,00	= 4,00
			UNIDADE DE SAÚDE ETTORE LABANCA I E II		x		x	5,00	= 5,00
			UNIDADE DE SAÚDE BELA VISTA		x		x	3,00	= 3,00
			UNIDADE DE SAÚDE PENEDO I E II		x		x	6,00	= 6,00
			UNIDADE DE SAÚDE UMUARAMA		x		x	2,00	= 2,00
			UNIDADE DE SAÚDE MUNGUBA		x		x	3,00	= 3,00
			UNIDADE DE SAÚDE MURIBARA		x		x	6,00	= 6,00
			UNIDADE DE SAÚDE NOVA TIUMA I E II		x		x	9,00	= 9,00
			UNIDADE DE SAÚDE SÃO JOÃO E SÃO PAULO I E II		x		x	5,00	= 5,00
			UNIDADE DE SAÚDE PIXETE		x		x	4,00	= 4,00
			UNIDADE DE SAÚDE ROSINA LABANCA IE II		x		x	6,00	= 6,00
			UNIDADE DE SAÚDE CHÁ DA TÁBUA		x		x	2,00	= 2,00
			UNIDADE DE SAÚDE TIUMA I E II		x		x	3,00	= 3,00
			UNIDADE DE SAÚDE VILA DO REINADO		x		x	4,00	= 4,00
			LABORATÓRIO MUNICIPAL DE SÃO LOURENÇO DA MATA		x		x	5,00	= 5,00
			UNIDA DE SAÚDE CAPIBARIBE		x		x		
			Total item 9.3.12					TOTAL	= 104,00
9.4			TUBOS E CONEXÕES						
9.4.1	SINAPI 04/2023	89356	TUBO, PVC, SOLDÁVEL, DN 25MM, INSTALADO EM RAMAL OU SUB-RAMAL DE ÁGUA - FORNECIMENTO E INSTALAÇÃO. AF 06/2022	M				6,00	= 6,00
			CASA AMIGA DA CRIANÇA		x		x	18,00	= 18,00
			LABORATÓRIO MUNICIPAL DE SÃO LOURENÇO DA MATA		x		x	24,00	= 24,00
			HOSPITAL E MATERNIDADE PETRONILA CAMPOS		x		x	12,00	= 12,00
			CENTRO DE REABILITAÇÃO E FISIOTERAPIA		x		x	3,00	= 3,00
			CASA DAS VACINAS		x		x	6,00	= 6,00
			CENTRO DE ABASTECIMENTO FARMACÊUTICO - CAF		x		x	6,00	= 6,00
			CONSELHO MUNICIPAL DE SAÚDE		x		x	24,00	= 24,00
			CENTRO DE ATENÇÃO PSICOSSOCIAL - CAPS		x		x	6,00	= 6,00
			RESIDÊNCIA TERAPÊUTICA		x		x	3,00	= 3,00
			SECRETARIA DE SAÚDE		x		x	7,00	= 7,00
			UNIDADE DE SAÚDE AVENIDA II		x		x	6,00	= 6,00
			UNIDADE DE SAÚDE PREGO		x		x		

MEMÓRIADECÁLCULOS

SEINFRA
FOLHA
52/4

MUNICÍPIO/UF: SÃO LOUREÇO DA MATA/PE
 GESTOR/AÇÃO: SECRETARIA DE INFRAESTRUTURA - DIRETORIA DE OBRAS
 ENDEREÇO: CENTRO, SÃO LOURENÇO DA MATA-PE.
 REVISÃO:00
 DATA:07/2023

PROPOSTANTE: PREFEITURA DE SÃO LOURENÇO DA MATA
 OBJETO: CONTRATAÇÃO DE EMPRESA DE ENGENHARIA ESPECIALIZADA NA EXECUÇÃO DE SERVIÇOS DE MANUTENÇÃO PREDIAL, A SEREM REALIZADOS NAS UNIDADES DE SAÚDE DO MUNICÍPIO DE SÃO LOURENÇO DA MATA-PE.
 EMPREENDIMENTO: UNIDADES MUNICIPAIS DE SAÚDE

ITEM	FONTE	CÓDIGO	DESCRIÇÃO	UNID.	COMPR.	LARG.	ALTURA	QUANT.	TOTAL
			UNIDADE DE SAÚDE LAGES		x		x	12,00	= 12,00
			UNIDADE DE SAÚDE BEIRA RIO/BARRO VERMELHO		x		x	25,00	= 25,00
			UNIDADE DE SAÚDE VARZEA FRIA I E II		x		x	3,00	= 3,00
			UNIDADE DE SAÚDE ETTORE LABANCA I E II		x		x	5,00	= 5,00
			UNIDADE DE SAÚDE BELA VISTA		x		x	12,00	= 12,00
			UNIDADE DE SAÚDE PENEDO I E II		x		x	24,00	= 24,00
			UNIDADE DE SAÚDE UMUARAMA		x		x	12,00	= 12,00
			UNIDADE DE SAÚDE MUNGUBA		x		x	3,00	= 3,00
			UNIDADE DE SAÚDE MURIBARA		x		x	30,00	= 30,00
			UNIDADE DE SAÚDE NOVA TIÚMA I E II		x		x	21,00	= 21,00
			UNIDADE DE SAÚDE SÃO JOÃO E SÃO PAULO I E II		x		x	20,00	= 20,00
			UNIDADE DE SAÚDE PIXETE		x		x	18,00	= 18,00
			UNIDADE DE SAÚDE ROSINA LABANCA IE II		x		x	36,00	= 36,00
			UNIDADE DE SAÚDE CHÁ DA TÁBUA		x		x	3,00	= 3,00
			UNIDADE DE SAÚDE TIÚMA I E II		x		x	3,00	= 3,00
			UNIDADE DE SAÚDE VILA DO REINADO		x		x	27,00	= 27,00
			UNIDA DE SAÚDE CAPIBARIBE		x		x	2,00	= 2,00
			Total item					TOTAL	= 377,00
9.4.2	SINAPI 04/2023	89362	JOELHO 90 GRAUS, PVC, SOLDÁVEL, DN 25MM, INSTALADO EM RAMAL OU SUB-RAMAL DE ÁGUA - FORNECIMENTO E INSTALAÇÃO. AF 06/2022	UN					
			CASA AMIGA DA CRIANÇA		x		x	8,00	= 8,00
			HOSPITAL E MATERNIDADE PETRONILA CAMPOS		x		x	4,00	= 4,00
			LABORATÓRIO MUNICIPAL DE SÃO LOURENÇO DA MATA		x		x	2,00	= 2,00
			CENTRO DE REABILITAÇÃO E FISIOTERAPIA		x		x	1,00	= 1,00
			CASA DAS VACINAS		x		x	2,00	= 2,00
			CENTRO DE ABASTECIMENTO FARMACÊUTICO - CAF		x		x	3,00	= 3,00
			CONSELHO MUNICIPAL DE SAÚDE		x		x	2,00	= 2,00
			CENTRO DE ATENÇÃO PSICOSSOCIAL - CAPS		x		x	1,00	= 1,00
			RESIDÊNCIA TERAPÊUTICA		x		x	3,00	= 3,00
			SECRETARIA DE SAÚDE		x		x	2,00	= 2,00
			UNIDADE DE SAÚDE ARISTEU CHAVES		x		x	1,00	= 1,00
			UNIDADE DE SAÚDE AVENIDA II		x		x	1,00	= 1,00
			UNIDADE DE SAÚDE PREGO		x		x	2,00	= 2,00
			UNIDADE DE SAÚDE LAGES		x		x	2,00	= 2,00
			UNIDADE DE SAÚDE BEIRA RIO/BARRO VERMELHO		x		x	3,00	= 3,00
			UNIDADE DE SAÚDE VARZEA FRIA I E II		x		x	4,00	= 4,00
			UNIDADE DE SAÚDE ETTORE LABANCA I E II		x		x	5,00	= 5,00
			UNIDADE DE SAÚDE BELA VISTA		x		x	3,00	= 3,00
			UNIDADE DE SAÚDE PENEDO I E II		x		x	6,00	= 6,00
			UNIDADE DE SAÚDE UMUARAMA		x		x	2,00	= 2,00
			UNIDADE DE SAÚDE MUNGUBA		x		x	3,00	= 3,00
			UNIDADE DE SAÚDE MURIBARA		x		x	6,00	= 6,00
			UNIDADE DE SAÚDE NOVA TIÚMA I E II		x		x	9,00	= 9,00
			UNIDADE DE SAÚDE SÃO JOÃO E SÃO PAULO I E II		x		x	5,00	= 5,00
			UNIDADE DE SAÚDE PIXETE		x		x	4,00	= 4,00
			UNIDADE DE SAÚDE ROSINA LABANCA IE II		x		x	6,00	= 6,00
			UNIDADE DE SAÚDE CHÁ DA TÁBUA		x		x	2,00	= 2,00
			UNIDADE DE SAÚDE TIÚMA I E II		x		x	3,00	= 3,00
			UNIDADE DE SAÚDE VILA DO REINADO		x		x	4,00	= 4,00
			UNIDA DE SAÚDE CAPIBARIBE		x		x	5,00	= 5,00
			Total item 9.4.2					TOTAL	= 104,00
9.4.3	SINAPI 04/2023	89364	CURVA 90 GRAUS, PVC, SOLDÁVEL, DN 25MM, INSTALADO EM RAMAL OU SUB-RAMAL DE ÁGUA - FORNECIMENTO E INSTALAÇÃO. AF 06/2022	UN					
			CASA AMIGA DA CRIANÇA		x		x	8,00	= 8,00
			HOSPITAL E MATERNIDADE PETRONILA CAMPOS		x		x	4,00	= 4,00
			LABORATÓRIO MUNICIPAL DE SÃO LOURENÇO DA MATA		x		x	2,00	= 2,00
			CENTRO DE REABILITAÇÃO E FISIOTERAPIA		x		x	1,00	= 1,00
			CASA DAS VACINAS		x		x	2,00	= 2,00
			CENTRO DE ABASTECIMENTO FARMACÊUTICO - CAF		x		x	3,00	= 3,00
			CONSELHO MUNICIPAL DE SAÚDE		x		x	2,00	= 2,00
			CENTRO DE ATENÇÃO PSICOSSOCIAL - CAPS		x		x	1,00	= 1,00
			RESIDÊNCIA TERAPÊUTICA		x		x	3,00	= 3,00
			SECRETARIA DE SAÚDE		x		x	2,00	= 2,00
			UNIDADE DE SAÚDE ARISTEU CHAVES		x		x	1,00	= 1,00
			UNIDADE DE SAÚDE AVENIDA II		x		x	1,00	= 1,00
			UNIDADE DE SAÚDE PREGO		x		x	2,00	= 2,00
			UNIDADE DE SAÚDE LAGES		x		x	2,00	= 2,00

Responsável Técnico pela Elaboração do Orçamento
 Graucy Kelly Ferreira Campos
 Engenharia Civil
 CREA-PE nº 181119375-7

Prefeitura de São Lourenço da Mata - PE
 Tarcísio Cruz Muniz
 Secretário de Infraestrutura



MEMÓRIADECÁLCULOS



MUNICÍPIO/UF: SÃO LOUREÇO DA MATA/PE
 GESTOR/AÇÃO: SECRETARIA DE INFRAESTRUTURA - DIRETORIA DE OBRAS
 ENDEREÇO: CENTRO, SÃO LOURENÇO DA MATA-PE.
 REVISÃO:00
 DATA:07/2023

PROponente: PREFEITURA DE SÃO LOURENÇO DA MATA
 Objeto: CONTRATAÇÃO DE EMPRESA DE ENGENHARIA ESPECIALIZADA NA EXECUÇÃO DE SERVIÇOS DE MANUTENÇÃO PREDIAL, A SEREM REALIZADOS NAS UNIDADES DE SAÚDE DO MUNICÍPIO DE SÃO LOURENÇO DA MATA-PE.
 Empreendimento: UNIDADES MUNICIPAIS DE SAÚDE

ITEM	FONTE	CÓDIGO	DESCRIÇÃO	UNID.	COMPR.	LARG.	ALTURA	QUANT.	TOTAL
			UNIDADE DE SAÚDE BEIRA RIO/BARRO VERMELHO		x		x	3,00	= 3,00
			UNIDADE DE SAÚDE VARZEA FRIA I E II		x		x	4,00	= 4,00
			UNIDADE DE SAÚDE ETTORE LABANCA I E II		x		x	5,00	= 5,00
			UNIDADE DE SAÚDE BELA VISTA		x		x	3,00	= 3,00
			UNIDADE DE SAÚDE PENEDO I E II		x		x	6,00	= 6,00
			UNIDADE DE SAÚDE UMUARAMA		x		x	2,00	= 2,00
			UNIDADE DE SAÚDE MUNGUBA		x		x	3,00	= 3,00
			UNIDADE DE SAÚDE MURIBARA		x		x	6,00	= 6,00
			UNIDADE DE SAÚDE NOVA TIÚMA I E II		x		x	9,00	= 9,00
			UNIDADE DE SAÚDE SÃO JOÃO E SÃO PAULO I E II		x		x	5,00	= 5,00
			UNIDADE DE SAÚDE ROSINA LABANCA IE II		x		x	6,00	= 6,00
			UNIDADE DE SAÚDE TIÚMA I E II		x		x	3,00	= 3,00
			UNIDADE DE SAÚDE VILA DO REINADO		x		x	4,00	= 4,00
			UNIDA DE SAÚDE CAPIBARIBE		x		x	5,00	= 5,00
			Total item 9.4.3					TOTAL	= 98,00
9.4.4	SINAPI 04/2023	89395	TE, PVC, SOLDÁVEL, DN 25MM, INSTALADO EM RAMAL OU SUB-RAMAL DE ÁGUA - FORNECIMENTO E INSTALAÇÃO. AF 06/2022	UN					
			CASA AMIGA DA CRIANÇA		x		x	2,00	= 2,00
			CENTRO DE REABILITAÇÃO E FISIOTERAPIA		x		x	1,00	= 1,00
			CASA DAS VACINAS		x		x	2,00	= 2,00
			CENTRO DE ABASTECIMENTO FARMACÊUTICO - CAF		x		x	3,00	= 3,00
			CONSELHO MUNICIPAL DE SAÚDE		x		x	2,00	= 2,00
			CENTRO DE ATENÇÃO PSICOSSOCIAL - CAPS		x		x	1,00	= 1,00
			RESIDÊNCIA TERAPÊUTICA		x		x	3,00	= 3,00
			SECRETARIA DE SAÚDE		x		x	2,00	= 2,00
			UNIDADE DE SAÚDE ARISTEU CHAVES		x		x	1,00	= 1,00
			UNIDADE DE SAÚDE AVENIDA II		x		x	1,00	= 1,00
			UNIDADE DE SAÚDE PREGO		x		x	2,00	= 2,00
			UNIDADE DE SAÚDE LAGES		x		x	2,00	= 2,00
			UNIDADE DE SAÚDE BEIRA RIO/BARRO VERMELHO		x		x	3,00	= 3,00
			UNIDADE DE SAÚDE VARZEA FRIA I E II		x		x	4,00	= 4,00
			UNIDADE DE SAÚDE ETTORE LABANCA I E II		x		x	5,00	= 5,00
			UNIDADE DE SAÚDE BELA VISTA		x		x	3,00	= 3,00
			UNIDADE DE SAÚDE PENEDO I E II		x		x	6,00	= 6,00
			UNIDADE DE SAÚDE UMUARAMA		x		x	2,00	= 2,00
			UNIDADE DE SAÚDE MUNGUBA		x		x	3,00	= 3,00
			UNIDADE DE SAÚDE MURIBARA		x		x	6,00	= 6,00
			UNIDADE DE SAÚDE NOVA TIÚMA I E II		x		x	9,00	= 9,00
			UNIDADE DE SAÚDE SÃO JOÃO E SÃO PAULO I E II		x		x	5,00	= 5,00
			UNIDADE DE SAÚDE PIXETE		x		x	6,00	= 6,00
			UNIDADE DE SAÚDE ROSINA LABANCA IE II		x		x	3,00	= 3,00
			UNIDADE DE SAÚDE CHÃ DA TÁBUA		x		x	4,00	= 4,00
			UNIDADE DE SAÚDE TIÚMA I E II		x		x	5,00	= 5,00
			UNIDADE DE SAÚDE VILA DO REINADO		x		x	1,00	= 1,00
			UNIDA DE SAÚDE CAPIBARIBE		x		x	1,00	= 1,00
			Total item 9.4.4					TOTAL	= 88,00
9.4.5	SINAPI 04/2023	89446	TUBO, PVC, SOLDÁVEL, DN 25MM, INSTALADO EM PRUMADA DE ÁGUA - FORNECIMENTO E INSTALAÇÃO. AF 06/2022	M					
			CASA AMIGA DA CRIANÇA		x		x	6,00	= 6,00
			CENTRO DE REABILITAÇÃO E FISIOTERAPIA		x		x	18,00	= 18,00
			CASA DAS VACINAS		x		x	24,00	= 24,00
			CENTRO DE ABASTECIMENTO FARMACÊUTICO - CAF		x		x	12,00	= 12,00
			CONSELHO MUNICIPAL DE SAÚDE		x		x	3,00	= 3,00
			CENTRO DE ATENÇÃO PSICOSSOCIAL - CAPS		x		x	6,00	= 6,00
			RESIDÊNCIA TERAPÊUTICA		x		x	6,00	= 6,00
			SECRETARIA DE SAÚDE		x		x	24,00	= 24,00
			UNIDADE DE SAÚDE ARISTEU CHAVES		x		x	6,00	= 6,00
			UNIDADE DE SAÚDE AVENIDA II		x		x	3,00	= 3,00
			UNIDADE DE SAÚDE PREGO		x		x	7,00	= 7,00
			UNIDADE DE SAÚDE LAGES		x		x	6,00	= 6,00
			UNIDADE DE SAÚDE BEIRA RIO/BARRO VERMELHO		x		x	12,00	= 12,00
			UNIDADE DE SAÚDE VARZEA FRIA I E II		x		x	25,00	= 25,00
			UNIDADE DE SAÚDE ETTORE LABANCA I E II		x		x	3,00	= 3,00
			UNIDADE DE SAÚDE BELA VISTA		x		x	5,00	= 5,00
			UNIDADE DE SAÚDE PENEDO I E II		x		x	12,00	= 12,00
			UNIDADE DE SAÚDE UMUARAMA		x		x	24,00	= 24,00
			UNIDADE DE SAÚDE MUNGUBA		x		x	12,00	= 12,00

Responsável Técnico pela Elaboração do Orçamento
 Graucy Kelly Ferreira Campos
 Engenharia Civil
 CREA-PE nº 181119375-7

Prefeitura de São Lourenço da Mata - PE
 Tarcísio Cruz Muniz
 Secretário de Infraestrutura

MEMÓRIADECÁLCULOS

MUNICÍPIO/UF: SÃO LOUREÇO DA MATA/PE			GESTOR/AÇÃO: SECRETARIA DE INFRAESTRUTURA - DIRETORIA DE OBRAS		ENDEREÇO: CENTRO, SÃO LOUREÇO DA MATA-PE.		REVISÃO:00 DATA:07/2023		
PROponente: PREFEITURA DE SÃO LOUREÇO DA MATA			Objeto: CONTRATAÇÃO DE EMPRESA DE ENGENHARIA ESPECIALIZADA NA EXECUÇÃO DE SERVIÇOS DE MANUTENÇÃO PREDIAL, A SEREM REALIZADOS NAS UNIDADES DE SAÚDE DO MUNICÍPIO DE SÃO LOUREÇO DA MATA-PE.		EMPREENHIMENTO: UNIDADES MUNICIPAIS DE SAÚDE				
ITEM	FORTE	CÓDIGO	DESCRIÇÃO	UNID.	COMPR.	LARG.	ALTURA	QUANT.	TOTAL
			UNIDADE DE SAÚDE MURIBARA		x		x	3,00	= 3,00
			UNIDADE DE SAÚDE NOVA TIÚMA I E II		x		x	30,00	= 30,00
			UNIDADE DE SAÚDE SÃO JOÃO E SÃO PAULO I E II		x		x	21,00	= 21,00
			UNIDADE DE SAÚDE PIXETE		x		x	20,00	= 20,00
			UNIDADE DE SAÚDE ROSINA LABANCA IE II		x		x	18,00	= 18,00
			UNIDADE DE SAÚDE CHÃ DA TÁBUA		x		x	36,00	= 36,00
			UNIDADE DE SAÚDE TIÚMA I E II		x		x	3,00	= 3,00
			UNIDADE DE SAÚDE VILA DO REINADO		x		x	3,00	= 3,00
			UNIDA DE SAÚDE CAPIBARIBE		x		x	27,00	= 27,00
			Total item 9.4.5					TOTAL	= 375,00
9.4.6	SINAPI 04/2023	89481	JOELHO 90 GRAUS, PVC, SOLDÁVEL, DN 25MM, INSTALADO EM PRUMADA DE ÁGUA - FORNECIMENTO E INSTALAÇÃO. AF 06/2022	UN				2,00	= 2,00
			CASA AMIGA DA CRIANÇA		x		x	1,00	= 1,00
			LABORATÓRIO MUNICIPAL DE SÃO LOUREÇO DA MATA		x		x	2,00	= 2,00
			HOSPITAL E MATERNIDADE PETRONILA CAMPOS		x		x	3,00	= 3,00
			CENTRO DE REABILITAÇÃO E FISIOTERAPIA		x		x	2,00	= 2,00
			CASA DAS VACINAS		x		x	1,00	= 1,00
			CENTRO DE ABASTECIMENTO FARMACÊUTICO - CAF		x		x	3,00	= 3,00
			CONSELHO MUNICIPAL DE SAÚDE		x		x	2,00	= 2,00
			CENTRO DE ATENÇÃO PSICOSSOCIAL - CAPS		x		x	1,00	= 1,00
			RESIDÊNCIA TERAPÊUTICA		x		x	1,00	= 1,00
			SECRETARIA DE SAÚDE		x		x	2,00	= 2,00
			UNIDADE DE SAÚDE ARISTEU CHAVES		x		x	2,00	= 2,00
			UNIDADE DE SAÚDE AVENIDA II		x		x	3,00	= 3,00
			UNIDADE DE SAÚDE PREGO		x		x	4,00	= 4,00
			UNIDADE DE SAÚDE LAGES		x		x	5,00	= 5,00
			UNIDADE DE SAÚDE BEIRA RIO/BARRO VERMELHO		x		x	3,00	= 3,00
			UNIDADE DE SAÚDE VARZEA FRIA I E II		x		x	6,00	= 6,00
			UNIDADE DE SAÚDE ETTORE LABANCA I E II		x		x	2,00	= 2,00
			UNIDADE DE SAÚDE BELA VISTA		x		x	3,00	= 3,00
			UNIDADE DE SAÚDE PENEDO I E II		x		x	6,00	= 6,00
			UNIDADE DE SAÚDE UMUARAMA		x		x	9,00	= 9,00
			UNIDADE DE SAÚDE MUNGUBA		x		x	5,00	= 5,00
			UNIDADE DE SAÚDE MURIBARA		x		x	6,00	= 6,00
			UNIDADE DE SAÚDE NOVA TIÚMA I E II		x		x	3,00	= 3,00
			UNIDADE DE SAÚDE SÃO JOÃO E SÃO PAULO I E II		x		x	4,00	= 4,00
			UNIDADE DE SAÚDE PIXETE		x		x	5,00	= 5,00
			UNIDADE DE SAÚDE ROSINA LABANCA IE II		x		x	1,00	= 1,00
			UNIDADE DE SAÚDE CHÃ DA TÁBUA		x		x	1,00	= 1,00
			UNIDADE DE SAÚDE TIÚMA I E II		x		x	5,00	= 5,00
			UNIDADE DE SAÚDE VILA DO REINADO		x		x	3,00	= 3,00
			UNIDA DE SAÚDE CAPIBARIBE		x		x		
			Total item 9.4.6					TOTAL	= 96,00
9.4.7	SINAPI 04/2023	89383	ADAPTADOR CURTO COM BOLSA E ROSCA PARA REGISTRO, PVC, SOLDÁVEL, DN 25MM X 3/4, INSTALADO EM RAMAL OU SUB-RAMAL DE ÁGUA - FORNECIMENTO E INSTALAÇÃO. AF 06/2022	UN				2,00	= 2,00
			CASA AMIGA DA CRIANÇA		x		x	1,00	= 1,00
			CENTRO DE REABILITAÇÃO E FISIOTERAPIA		x		x	2,00	= 2,00
			CASA DAS VACINAS		x		x	3,00	= 3,00
			CENTRO DE ABASTECIMENTO FARMACÊUTICO - CAF		x		x	2,00	= 2,00
			CONSELHO MUNICIPAL DE SAÚDE		x		x	1,00	= 1,00
			CENTRO DE ATENÇÃO PSICOSSOCIAL - CAPS		x		x	3,00	= 3,00
			RESIDÊNCIA TERAPÊUTICA		x		x	2,00	= 2,00
			SECRETARIA DE SAÚDE		x		x	1,00	= 1,00
			UNIDADE DE SAÚDE ARISTEU CHAVES		x		x	1,00	= 1,00
			UNIDADE DE SAÚDE AVENIDA II		x		x	2,00	= 2,00
			UNIDADE DE SAÚDE PREGO		x		x	2,00	= 2,00
			UNIDADE DE SAÚDE LAGES		x		x	3,00	= 3,00
			UNIDADE DE SAÚDE BEIRA RIO/BARRO VERMELHO		x		x	4,00	= 4,00
			UNIDADE DE SAÚDE VARZEA FRIA I E II		x		x	5,00	= 5,00
			UNIDADE DE SAÚDE ETTORE LABANCA I E II		x		x	3,00	= 3,00
			UNIDADE DE SAÚDE BELA VISTA		x		x	6,00	= 6,00
			UNIDADE DE SAÚDE PENEDO I E II		x		x	2,00	= 2,00
			UNIDADE DE SAÚDE UMUARAMA		x		x	3,00	= 3,00
			UNIDADE DE SAÚDE MUNGUBA		x		x	6,00	= 6,00
			UNIDADE DE SAÚDE MURIBARA		x		x	9,00	= 9,00
			UNIDADE DE SAÚDE NOVA TIÚMA I E II		x		x		

MEMÓRIADECÁLCULOS

MUNICÍPIO/UF: SÃO LOURENÇO DA MATA/PE			GESTOR/AÇÃO: SECRETARIA DE INFRAESTRUTURA - DIRETORIA DE OBRAS		ENDEREÇO: CENTRO, SÃO LOURENÇO DA MATA-PE.		REVISÃO:00 DATA:07/2023		
PROponente: PREFEITURA DE SÃO LOURENÇO DA MATA			Objeto: CONTRATAÇÃO DE EMPRESA DE ENGENHARIA ESPECIALIZADA NA EXECUÇÃO DE SERVIÇOS DE MANUTENÇÃO PREDIAL, A SEREM REALIZADOS NAS UNIDADES DE SAÚDE DO MUNICÍPIO DE SÃO LOURENÇO DA MATA-PE.		EMPREENHIMENTO: UNIDADES MUNICIPAIS DE SAÚDE				
ITEM	FORTE	CÓDIGO	DESCRIÇÃO	UNID.	COMPR.	LARG.	ALTURA	QUANT.	TOTAL
			UNIDADE DE SAÚDE SÃO JOÃO E SÃO PAULO I E II					5,00	= 5,00
			UNIDADE DE SAÚDE PIXETE					6,00	= 6,00
			UNIDADE DE SAÚDE ROSINA LABANCA IE II					3,00	= 3,00
			UNIDADE DE SAÚDE CHÃ DA TÁBUA					4,00	= 4,00
			UNIDADE DE SAÚDE TIÚMA I E II					5,00	= 5,00
			UNIDADE DE SAÚDE VILA DO REINADO					1,00	= 1,00
			UNIDA DE SAÚDE CAPIBARIBE					1,00	= 1,00
			Total item 9.4.7					TOTAL	= 88,00
9.4.8	SINAPI 04/2023	89865	TUBO, PVC, SOLDÁVEL, DN 25MM, INSTALADO EM DRENO DE AR-CONDICIONADO - FORNECIMENTO E INSTALAÇÃO. AF 08/2022	M				12,00	= 12,00
			CASA AMIGA DA CRIANÇA					6,00	= 6,00
			CENTRO DE REABILITAÇÃO E FISIOTERAPIA					3,00	= 3,00
			CASA DAS VACINAS					3,00	= 3,00
			CENTRO DE ABASTECIMENTO FARMACÊUTICO - CAF					3,00	= 3,00
			CONSELHO MUNICIPAL DE SAÚDE					12,00	= 12,00
			CENTRO DE ATENÇÃO PSICOSSOCIAL - CAPS					3,00	= 3,00
			RESIDÊNCIA TERAPÊUTICA					6,00	= 6,00
			SECRETARIA DE SAÚDE					3,50	= 3,50
			UNIDADE DE SAÚDE ARISTEU CHAVES					3,00	= 3,00
			UNIDADE DE SAÚDE AVENIDA II					6,00	= 6,00
			UNIDADE DE SAÚDE PREGO					12,00	= 12,00
			UNIDADE DE SAÚDE LAGES					2,00	= 2,00
			UNIDADE DE SAÚDE BEIRA RIO/BARRO VERMELHO					2,00	= 2,00
			UNIDADE DE SAÚDE VARZEA FRIA I E II					6,00	= 6,00
			UNIDADE DE SAÚDE ETTORE LABANCA I E II					12,00	= 12,00
			UNIDADE DE SAÚDE BELA VISTA					6,00	= 6,00
			UNIDADE DE SAÚDE PENEDO I E II					3,00	= 3,00
			UNIDADE DE SAÚDE UMUARAMA					15,00	= 15,00
			UNIDADE DE SAÚDE MUNGUBA					10,50	= 10,50
			UNIDADE DE SAÚDE MURIBARA					10,00	= 10,00
			UNIDADE DE SAÚDE NOVA TIÚMA I E II					9,00	= 9,00
			UNIDADE DE SAÚDE SÃO JOÃO E SÃO PAULO I E II					18,00	= 18,00
			UNIDADE DE SAÚDE PIXETE					1,50	= 1,50
			UNIDADE DE SAÚDE ROSINA LABANCA IE II					1,50	= 1,50
			UNIDADE DE SAÚDE CHÃ DA TÁBUA					13,50	= 13,50
			UNIDADE DE SAÚDE TIÚMA I E II					1,50	= 1,50
			UNIDADE DE SAÚDE VILA DO REINADO					2,50	= 2,50
			HOSPITAL E MATERNIDADE PETRONILA CAMPOS					6,00	= 6,00
			LABORATÓRIO MUNICIPAL DE SÃO LOURENÇO DA MATA					2,50	= 2,50
			UNIDA DE SAÚDE CAPIBARIBE						
			Total item 9.4.8					TOTAL	= 195,00
9.4.9	SINAPI 04/2023	89866	JOELHO 90 GRAUS, PVC, SOLDÁVEL, DN 25MM, INSTALADO EM DRENO DE AR-CONDICIONADO - FORNECIMENTO E INSTALAÇÃO. AF 08/2022	UN				2,00	= 2,00
			CASA AMIGA DA CRIANÇA					1,00	= 1,00
			CENTRO DE REABILITAÇÃO E FISIOTERAPIA					2,00	= 2,00
			CASA DAS VACINAS					3,00	= 3,00
			CENTRO DE ABASTECIMENTO FARMACÊUTICO - CAF					2,00	= 2,00
			CONSELHO MUNICIPAL DE SAÚDE					1,00	= 1,00
			CENTRO DE ATENÇÃO PSICOSSOCIAL - CAPS					3,00	= 3,00
			RESIDÊNCIA TERAPÊUTICA					2,00	= 2,00
			SECRETARIA DE SAÚDE					1,00	= 1,00
			UNIDADE DE SAÚDE ARISTEU CHAVES					1,00	= 1,00
			UNIDADE DE SAÚDE AVENIDA II					2,00	= 2,00
			UNIDADE DE SAÚDE PREGO					2,00	= 2,00
			UNIDADE DE SAÚDE LAGES					3,00	= 3,00
			UNIDADE DE SAÚDE BEIRA RIO/BARRO VERMELHO					4,00	= 4,00
			UNIDADE DE SAÚDE VARZEA FRIA I E II					5,00	= 5,00
			UNIDADE DE SAÚDE ETTORE LABANCA I E II					3,00	= 3,00
			UNIDADE DE SAÚDE BELA VISTA					6,00	= 6,00
			UNIDADE DE SAÚDE PENEDO I E II					2,00	= 2,00
			UNIDADE DE SAÚDE UMUARAMA					3,00	= 3,00
			UNIDADE DE SAÚDE MUNGUBA					6,00	= 6,00
			UNIDADE DE SAÚDE MURIBARA					4,00	= 4,00
			UNIDADE DE SAÚDE NOVA TIÚMA I E II					2,00	= 2,00
			UNIDADE DE SAÚDE SÃO JOÃO E SÃO PAULO I E II					6,00	= 6,00
			UNIDADE DE SAÚDE PIXETE					3,00	= 3,00
			UNIDADE DE SAÚDE ROSINA LABANCA IE II						



MEMÓRIADECÁLCULOS

SEINFRA
FOLHA

48 / 9

MUNICÍPIO/UF:
SÃO LOURENÇO DA MATA/PE

GESTOR/AÇÃO:
SECRETARIA DE INFRAESTRUTURA - DIRETORIA DE OBRAS

ENDEREÇO:
CENTRO, SÃO LOURENÇO DA MATA-PE.

REVISÃO:00
DATA:07/2023

PROponente:
PREFEITURA DE SÃO LOURENÇO DA MATA

Objeto:
CONTRATAÇÃO DE EMPRESA DE ENGENHARIA ESPECIALIZADA NA EXECUÇÃO DE SERVIÇOS DE MANUTENÇÃO PREDIAL, A SEREM REALIZADOS NAS UNIDADES DE SAÚDE DO MUNICÍPIO DE SÃO LOURENÇO DA MATA-PE.

EMPREENHIMENTO:
UNIDADES MUNICIPAIS DE SAÚDE

ITEM	FORTE	CÓDIGO	DESCRIÇÃO	UNID.	COMPR.	LARG.	ALTURA	QUANT.	TOTAL
			UNIDADE DE SAÚDE CHÃ DA TÁBUA		x		x	4,00	= 4,00
			UNIDADE DE SAÚDE TIÚMA I E II		x		x	1,00	= 1,00
			UNIDADE DE SAÚDE VILA DO REINADO		x		x	1,00	= 1,00
			UNIDA DE SAÚDE CAPIBARIBE		x		x	1,00	= 1,00
			Total item 9.4.9					TOTAL	= 76,00
9.4.10	SINAPI 04/2023	89357	TUBO, PVC, SOLDÁVEL, DN 32MM, INSTALADO EM RAMAL OU SUB-RAMAL DE ÁGUA - FORNECIMENTO E INSTALAÇÃO. AF 06/2022	M				6,00	= 6,00
			CASA AMIGA DA CRIANÇA		x		x	12,00	= 12,00
			HOSPITAL E MATERNIDADE PETRONILA CAMPOS		x		x	3,00	= 3,00
			LABORATÓRIO MUNICIPAL DE SÃO LOURENÇO DA MATA		x		x	3,00	= 3,00
			CENTRO DE REABILITAÇÃO E FISIOTERAPIA		x		x	3,00	= 3,00
			CASA DAS VACINAS		x		x	12,00	= 12,00
			CENTRO DE ABASTECIMENTO FARMACÊUTICO - CAF		x		x	3,00	= 3,00
			CONSELHO MUNICIPAL DE SAÚDE		x		x	6,00	= 6,00
			CENTRO DE ATENÇÃO PSICOSSOCIAL - CAPS		x		x	3,50	= 3,50
			RESIDÊNCIA TERAPÊUTICA		x		x	3,00	= 3,00
			SECRETARIA DE SAÚDE		x		x	6,00	= 6,00
			UNIDADE DE SAÚDE ARISTEU CHAVES		x		x	12,00	= 12,00
			UNIDADE DE SAÚDE AVENIDA II		x		x	2,00	= 2,00
			UNIDADE DE SAÚDE PREGO		x		x	2,00	= 2,00
			UNIDADE DE SAÚDE LAGES		x		x	6,00	= 6,00
			UNIDADE DE SAÚDE BEIRA RIO/BARRO VERMELHO		x		x	12,00	= 12,00
			UNIDADE DE SAÚDE VARZEA FRIA I E II		x		x	6,00	= 6,00
			UNIDADE DE SAÚDE ETTORE LABANCA I E II		x		x	3,00	= 3,00
			UNIDADE DE SAÚDE BELA VISTA		x		x	15,00	= 15,00
			UNIDADE DE SAÚDE PENEDO I E II		x		x	10,00	= 10,00
			UNIDADE DE SAÚDE UMUARAMA		x		x	10,00	= 10,00
			UNIDADE DE SAÚDE MUNGUBA		x		x	9,00	= 9,00
			UNIDADE DE SAÚDE MURIBARA		x		x	15,00	= 15,00
			UNIDADE DE SAÚDE NOVA TIÚMA I E II		x		x	2,00	= 2,00
			UNIDADE DE SAÚDE SÃO JOÃO E SÃO PAULO I E II		x		x	2,00	= 2,00
			UNIDADE DE SAÚDE PIXETE		x		x	13,50	= 13,50
			UNIDADE DE SAÚDE ROSINA LABANCA IE II		x		x	2,00	= 2,00
			UNIDADE DE SAÚDE CHÃ DA TÁBUA		x		x	2,00	= 2,00
			UNIDADE DE SAÚDE TIÚMA I E II		x		x	6,00	= 6,00
			UNIDADE DE SAÚDE VILA DO REINADO		x		x	2,00	= 2,00
			UNIDA DE SAÚDE CAPIBARIBE		x		x	2,00	= 2,00
			Total item 9.4.10					TOTAL	= 192,00
9.4.11	SINAPI 04/2023	89447	TUBO, PVC, SOLDÁVEL, DN 32MM, INSTALADO EM PRUMADA DE ÁGUA - FORNECIMENTO E INSTALAÇÃO. AF 06/2022	M				6,00	= 6,00
			LABORATÓRIO MUNICIPAL DE SÃO LOURENÇO DA MATA		x		x	7,00	= 7,00
			CASA AMIGA DA CRIANÇA		x		x	8,00	= 8,00
			HOSPITAL E MATERNIDADE PETRONILA CAMPOS		x		x	1,50	= 1,50
			CENTRO DE REABILITAÇÃO E FISIOTERAPIA		x		x	1,50	= 1,50
			CASA DAS VACINAS		x		x	6,00	= 6,00
			CENTRO DE ABASTECIMENTO FARMACÊUTICO - CAF		x		x	1,50	= 1,50
			CONSELHO MUNICIPAL DE SAÚDE		x		x	3,00	= 3,00
			CENTRO DE ATENÇÃO PSICOSSOCIAL - CAPS		x		x	1,75	= 1,75
			RESIDÊNCIA TERAPÊUTICA		x		x	1,50	= 1,50
			SECRETARIA DE SAÚDE		x		x	3,00	= 3,00
			UNIDADE DE SAÚDE ARISTEU CHAVES		x		x	6,00	= 6,00
			UNIDADE DE SAÚDE AVENIDA II		x		x	1,00	= 1,00
			UNIDADE DE SAÚDE PREGO		x		x	1,00	= 1,00
			UNIDADE DE SAÚDE LAGES		x		x	3,00	= 3,00
			UNIDADE DE SAÚDE BEIRA RIO/BARRO VERMELHO		x		x	6,00	= 6,00
			UNIDADE DE SAÚDE VARZEA FRIA I E II		x		x	3,00	= 3,00
			UNIDADE DE SAÚDE ETTORE LABANCA I E II		x		x	1,50	= 1,50
			UNIDADE DE SAÚDE BELA VISTA		x		x	7,50	= 7,50
			UNIDADE DE SAÚDE PENEDO I E II		x		x	5,00	= 5,00
			UNIDADE DE SAÚDE UMUARAMA		x		x	5,00	= 5,00
			UNIDADE DE SAÚDE MUNGUBA		x		x	4,50	= 4,50
			UNIDADE DE SAÚDE MURIBARA		x		x	7,50	= 7,50
			UNIDADE DE SAÚDE NOVA TIÚMA I E II		x		x	1,00	= 1,00
			UNIDADE DE SAÚDE SÃO JOÃO E SÃO PAULO I E II		x		x	1,00	= 1,00
			UNIDADE DE SAÚDE PIXETE		x		x	6,75	= 6,75
			UNIDADE DE SAÚDE ROSINA LABANCA IE II		x		x	1,00	= 1,00
			UNIDADE DE SAÚDE CHÃ DA TÁBUA		x		x	1,00	= 1,00

Responsável Técnico pela Elaboração do Orçamento
Graucy Kelly Ferreira Campos
Engenharia Civil
CREA-PE nº 181119375-7

Prefeitura de São Lourenço da Mata - PE
Tarcísio Cruz Muniz
Secretário de Infraestrutura



MEMÓRIADECÁLCULOS

SEINFRA
FOLHA

47 9

MUNICÍPIO/UF:
SÃO LOUREÇO DA MATA/PE

GESTOR/AÇÃO:
SECRETARIA DE INFRAESTRUTURA - DIRETORIA DE OBRAS

ENDEREÇO:
CENTRO, SÃO LOUREÇO DA MATA-PE.

REVISÃO:00
DATA:07/2023

PROPONENTE:
PREFEITURA DE SÃO LOUREÇO DA MATA

OBJETO:
CONTRATAÇÃO DE EMPRESA DE ENGENHARIA ESPECIALIZADA NA EXECUÇÃO DE SERVIÇOS DE MANUTENÇÃO PREDIAL, A SEREM REALIZADOS NAS UNIDADES DE SAÚDE DO MUNICÍPIO DE SÃO LOUREÇO DA MATA-PE.

EMPREENDIMENTO:
UNIDADES MUNICIPAIS DE SAÚDE

ITEM	FONTE	CÓDIGO	DESCRIÇÃO	UNID.	COMPR.	LARG.	ALTURA	QUANT.	TOTAL
			UNIDADE DE SAÚDE TIÚMA I E II		x		x	1,00	= 1,00
			UNIDADE DE SAÚDE VILA DO REINADO		x		x	3,00	= 3,00
			UNIDA DE SAÚDE CAPIBARIBE		x		x	1,00	= 1,00
			Total item 9.4.11					TOTAL	= 106,50
9.4.12	SINAPI 04/2023	89391	ADAPTADOR CURTO COM BOLSA E ROSCA PARA REGISTRO, PVC, SOLDÁVEL, DN 32MM X 1, INSTALADO EM RAMAL OU SUB-RAMAL DE ÁGUA - FORNECIMENTO E INSTALAÇÃO. AF 06/2022	UN					
			CASA AMIGA DA CRIANÇA		x		x	2,00	= 2,00
			CENTRO DE REABILITAÇÃO E FISIOTERAPIA		x		x	1,00	= 1,00
			CASA DAS VACINAS		x		x	2,00	= 2,00
			CENTRO DE ABASTECIMENTO FARMACÊUTICO - CAF		x		x	3,00	= 3,00
			CONSELHO MUNICIPAL DE SAÚDE		x		x	2,00	= 2,00
			CENTRO DE ATENÇÃO PSICOSSOCIAL - CAPS		x		x	1,00	= 1,00
			RESIDÊNCIA TERAPÊUTICA		x		x	3,00	= 3,00
			SECRETARIA DE SAÚDE		x		x	2,00	= 2,00
			UNIDADE DE SAÚDE AVENIDA II		x		x	1,00	= 1,00
			UNIDADE DE SAÚDE PREGO		x		x	2,00	= 2,00
			UNIDADE DE SAÚDE LAGES		x		x	2,00	= 2,00
			UNIDADE DE SAÚDE BEIRA RIO/BARRO VERMELHO		x		x	3,00	= 3,00
			UNIDADE DE SAÚDE VARZEA FRIA I E II		x		x	4,00	= 4,00
			UNIDADE DE SAÚDE ETTORE LABANCA I E II		x		x	5,00	= 5,00
			UNIDADE DE SAÚDE BELA VISTA		x		x	3,00	= 3,00
			UNIDADE DE SAÚDE PENEDO I E II		x		x	6,00	= 6,00
			UNIDADE DE SAÚDE UMUARAMA		x		x	2,00	= 2,00
			UNIDADE DE SAÚDE MUNGUBA		x		x	3,00	= 3,00
			UNIDADE DE SAÚDE MURIBARA		x		x	6,00	= 6,00
			UNIDADE DE SAÚDE NOVA TIÚMA I E II		x		x	4,00	= 4,00
			UNIDADE DE SAÚDE SÃO JOÃO E SÃO PAULO I E II		x		x	2,00	= 2,00
			UNIDADE DE SAÚDE ROSINA LABANCA IE II		x		x	3,00	= 3,00
			UNIDADE DE SAÚDE CHÃ DA TÁBUA		x		x	4,00	= 4,00
			Total item 9.4.12					TOTAL	= 66,00
9.4.13	SINAPI 04/2023	89380	LUVA DE REDUÇÃO, PVC, SOLDÁVEL, DN 32MM X 25MM, INSTALADO EM RAMAL OU SUB-RAMAL DE ÁGUA - FORNECIMENTO E INSTALAÇÃO. AF 06/2022	UN					
			CASA AMIGA DA CRIANÇA		x		x	2,00	= 2,00
			CENTRO DE REABILITAÇÃO E FISIOTERAPIA		x		x	1,00	= 1,00
			CASA DAS VACINAS		x		x	2,00	= 2,00
			CENTRO DE ABASTECIMENTO FARMACÊUTICO - CAF		x		x	3,00	= 3,00
			CONSELHO MUNICIPAL DE SAÚDE		x		x	2,00	= 2,00
			CENTRO DE ATENÇÃO PSICOSSOCIAL - CAPS		x		x	1,00	= 1,00
			RESIDÊNCIA TERAPÊUTICA		x		x	3,00	= 3,00
			SECRETARIA DE SAÚDE		x		x	2,00	= 2,00
			UNIDADE DE SAÚDE ARISTEU CHAVES		x		x	1,00	= 1,00
			UNIDADE DE SAÚDE AVENIDA II		x		x	2,00	= 2,00
			UNIDADE DE SAÚDE PREGO		x		x	2,00	= 2,00
			UNIDADE DE SAÚDE LAGES		x		x	3,00	= 3,00
			UNIDADE DE SAÚDE BEIRA RIO/BARRO VERMELHO		x		x	4,00	= 4,00
			UNIDADE DE SAÚDE VARZEA FRIA I E II		x		x	5,00	= 5,00
			UNIDADE DE SAÚDE ETTORE LABANCA I E II		x		x	3,00	= 3,00
			UNIDADE DE SAÚDE BELA VISTA		x		x	6,00	= 6,00
			UNIDADE DE SAÚDE PENEDO I E II		x		x	2,00	= 2,00
			UNIDADE DE SAÚDE UMUARAMA		x		x	3,00	= 3,00
			UNIDADE DE SAÚDE MUNGUBA		x		x	6,00	= 6,00
			UNIDADE DE SAÚDE MURIBARA		x		x	4,00	= 4,00
			UNIDADE DE SAÚDE NOVA TIÚMA I E II		x		x	2,00	= 2,00
			UNIDADE DE SAÚDE SÃO JOÃO E SÃO PAULO I E II		x		x	3,00	= 3,00
			UNIDADE DE SAÚDE PIXETE		x		x	4,00	= 4,00
			UNIDADE DE SAÚDE ROSINA LABANCA IE II		x		x	4,00	= 4,00
			UNIDADE DE SAÚDE CHÃ DA TÁBUA		x		x	3,00	= 3,00
			UNIDADE DE SAÚDE TIÚMA I E II		x		x	2,00	= 2,00
			UNIDADE DE SAÚDE VILA DO REINADO		x		x	1,00	= 1,00
			UNIDA DE SAÚDE CAPIBARIBE		x		x	2,00	= 2,00
			Total item 9.4.13					TOTAL	= 78,00
9.4.14	SINAPI 04/2023	89711	TUBO PVC, SERIE NORMAL, ESGOTO PREDIAL, DN 40 MM, FORNECIDO E INSTALADO EM RAMAL DE DESCARGA OU RAMAL DE ESGOTO SANITÁRIO. AF 08/2022	M					
			CASA AMIGA DA CRIANÇA		x		x	3,00	= 3,00
			CENTRO DE REABILITAÇÃO E FISIOTERAPIA		x		x	5,00	= 5,00
			CASA DAS VACINAS		x		x	3,00	= 3,00
			CENTRO DE ABASTECIMENTO FARMACÊUTICO - CAF		x		x	12,00	= 12,00

Responsável Técnico pela Elaboração do Orçamento
Graucy Kelly Ferreira Campos
Engenharia Civil
CREA-PE nº 181119375-7

Prefeitura de São Lourenço da Mata - PE
Tarcísio Cruz Muniz
Secretário de Infraestrutura

MEMÓRIADECÁLCULOS

SEINFRA
FOLHA

46/A

MUNICÍPIO/UF: SÃO LOURENÇO DA MATA/PE	GESTOR/AÇÃO: SECRETARIA DE INFRAESTRUTURA - DIRETORIA DE OBRAS	ENDEREÇO: CENTRO, SÃO LOURENÇO DA MATA-PE.	REVISÃO:00 DATA:07/2023
PROponente: PREFEITURA DE SÃO LOURENÇO DA MATA	Objeto: CONTRATAÇÃO DE EMPRESA DE ENGENHARIA ESPECIALIZADA NA EXECUÇÃO DE SERVIÇOS DE MANUTENÇÃO PREDIAL, A SEREM REALIZADOS NAS UNIDADES DE SAÚDE DO MUNICÍPIO DE SÃO LOURENÇO DA MATA-PE.	EMPREENHAMENTO: UNIDADES MUNICIPAIS DE SAÚDE	

ITEM	FORTE	CÓDIGO	DESCRIÇÃO	UNID.	COMPR.	LARG.	ALTURA	QUANT.	TOTAL
			CONSELHO MUNICIPAL DE SAÚDE		x		x	3,00	= 3,00
			CENTRO DE ATENÇÃO PSICOSSOCIAL - CAPS		x		x	6,00	= 6,00
			RESIDÊNCIA TERAPÊUTICA		x		x	3,50	= 3,50
			SECRETARIA DE SAÚDE		x		x	3,00	= 3,00
			HOSPITAL E MATERNIDADE PETRONILA CAMPOS		x		x	10,00	= 10,00
			UNIDADE DE SAÚDE AVENIDA II		x		x	12,00	= 12,00
			UNIDADE DE SAÚDE PREGO		x		x	2,00	= 2,00
			UNIDADE DE SAÚDE LAGES		x		x	2,00	= 2,00
			UNIDADE DE SAÚDE BEIRA RIO/BARRO VERMELHO		x		x	6,00	= 6,00
			UNIDADE DE SAÚDE VARZEA FRIA I E II		x		x	12,00	= 12,00
			UNIDADE DE SAÚDE ETTORE LABANCA I E II		x		x	6,00	= 6,00
			UNIDADE DE SAÚDE BELA VISTA		x		x	3,00	= 3,00
			UNIDADE DE SAÚDE PENEDO I E II		x		x	15,00	= 15,00
			UNIDADE DE SAÚDE UMUARAMA		x		x	10,00	= 10,00
			UNIDADE DE SAÚDE MUNGUBA		x		x	10,00	= 10,00
			UNIDADE DE SAÚDE MURIBARA		x		x	9,00	= 9,00
			UNIDADE DE SAÚDE NOVA TIÚMA I E II		x		x	15,00	= 15,00
			UNIDADE DE SAÚDE SÃO JOÃO E SÃO PAULO I E II		x		x	2,00	= 2,00
			LABORATÓRIO MUNICIPAL DE SÃO LOURENÇO DA MATA		x		x	10,00	= 10,00
			UNIDADE DE SAÚDE ROSINA LABANCA IE II		x		x	3,00	= 3,00
			UNIDADE DE SAÚDE CHÃ DA TÁBUA		x		x	2,00	= 2,00
			UNIDADE DE SAÚDE TIÚMA I E II		x		x	2,00	= 2,00
			UNIDADE DE SAÚDE VILA DO REINADO		x		x	6,00	= 6,00
			Total item 9.4.14					TOTAL	= 175,50
9.4.15	SINAPI 04/2023	89712	TUBO PVC, SERIE NORMAL, ESGOTO PREDIAL, DN 50 MM, FORNECIDO E INSTALADO EM RAMAL DE DESCARGA OU RAMAL DE ESGOTO SANITÁRIO. AF_08/2022	M					
			CASA AMIGA DA CRIANÇA		x		x	3,00	= 3,00
			CENTRO DE REABILITAÇÃO E FISIOTERAPIA		x		x	12,00	= 12,00
			CASA DAS VACINAS		x		x	3,00	= 3,00
			CENTRO DE ABASTECIMENTO FARMACÊUTICO - CAF		x		x	6,00	= 6,00
			CONSELHO MUNICIPAL DE SAÚDE		x		x	3,50	= 3,50
			CENTRO DE ATENÇÃO PSICOSSOCIAL - CAPS		x		x	3,00	= 3,00
			RESIDÊNCIA TERAPÊUTICA		x		x	10,00	= 10,00
			SECRETARIA DE SAÚDE		x		x	12,00	= 12,00
			UNIDADE DE SAÚDE ARISTEU CHAVES		x		x	2,00	= 2,00
			UNIDADE DE SAÚDE AVENIDA II		x		x	2,00	= 2,00
			UNIDADE DE SAÚDE PREGO		x		x	6,00	= 6,00
			UNIDADE DE SAÚDE LAGES		x		x	12,00	= 12,00
			UNIDADE DE SAÚDE BEIRA RIO/BARRO VERMELHO		x		x	6,00	= 6,00
			UNIDADE DE SAÚDE VARZEA FRIA I E II		x		x	3,00	= 3,00
			UNIDADE DE SAÚDE ETTORE LABANCA I E II		x		x	15,00	= 15,00
			UNIDADE DE SAÚDE BELA VISTA		x		x	10,00	= 10,00
			UNIDADE DE SAÚDE PENEDO I E II		x		x	10,00	= 10,00
			UNIDADE DE SAÚDE UMUARAMA		x		x	9,00	= 9,00
			UNIDADE DE SAÚDE MUNGUBA		x		x	15,00	= 15,00
			UNIDADE DE SAÚDE MURIBARA		x		x	2,00	= 2,00
			UNIDADE DE SAÚDE NOVA TIÚMA I E II		x		x	10,00	= 10,00
			UNIDADE DE SAÚDE SÃO JOÃO E SÃO PAULO I E II		x		x	3,00	= 3,00
			UNIDADE DE SAÚDE PIXETE		x		x	2,00	= 2,00
			UNIDADE DE SAÚDE ROSINA LABANCA IE II		x		x	2,00	= 2,00
			UNIDADE DE SAÚDE CHÃ DA TÁBUA		x		x	6,00	= 6,00
			UNIDADE DE SAÚDE TIÚMA I E II		x		x	4,00	= 4,00
			UNIDADE DE SAÚDE VILA DO REINADO		x		x	4,00	= 4,00
			Total item 9.4.15					TOTAL	= 175,50
9.4.16	SINAPI INSUMO 04/2023	20086	BUCHA DE REDUCAO DE PVC, SOLDABEL, LONGA, 50 X 40 MM, PARA ESGOTO PREDIAL	UN					
			CONSELHO MUNICIPAL DE SAÚDE		x		x	3,00	= 3,00
			CENTRO DE ATENÇÃO PSICOSSOCIAL - CAPS		x		x	6,00	= 6,00
			RESIDÊNCIA TERAPÊUTICA		x		x	3,50	= 3,50
			SECRETARIA DE SAÚDE		x		x	3,00	= 3,00
			HOSPITAL E MATERNIDADE PETRONILA CAMPOS		x		x	10,00	= 10,00
			UNIDADE DE SAÚDE AVENIDA II		x		x	12,00	= 12,00
			UNIDADE DE SAÚDE PREGO		x		x	2,00	= 2,00
			UNIDADE DE SAÚDE LAGES		x		x	2,00	= 2,00
			UNIDADE DE SAÚDE BEIRA RIO/BARRO VERMELHO		x		x	6,00	= 6,00
			UNIDADE DE SAÚDE VARZEA FRIA I E II		x		x	12,00	= 12,00
			UNIDADE DE SAÚDE ETTORE LABANCA I E II		x		x	6,00	= 6,00

Responsável Técnico pela Elaboração do Orçamento
Graucy Kelly Ferreira Campos
Engenharia Civil
CREA-PE nº 181119375-7

Prefeitura de São Lourenço da Mata - PE
Tarcísio Cruz Muniz
Secretário de Infraestrutura

MEMÓRIADECÁLCULOS

SEINFRA
FOLHA

43 / 1

MUNICÍPIO/UF:
SÃO LOURENÇO DA MATA/PE

GESTOR/AÇÃO:
SECRETARIA DE INFRAESTRUTURA - DIRETORIA DE OBRAS

ENDEREÇO:
CENTRO, SÃO LOURENÇO DA MATA-PE.

REVISÃO:00
DATA:07/2023

PROponente:
PREFEITURA DE SÃO LOURENÇO DA MATA

Objeto:
CONTRATAÇÃO DE EMPRESA DE ENGENHARIA ESPECIALIZADA NA EXECUÇÃO DE SERVIÇOS DE MANUTENÇÃO PREDIAL, A SEREM REALIZADOS NAS UNIDADES DE SAÚDE DO MUNICÍPIO DE SÃO LOURENÇO DA MATA-PE.

Empreendimento:
UNIDADES MUNICIPAIS DE SAÚDE

ITEM	FONTE	CÓDIGO	DESCRIÇÃO	UNID.	COMPR.	LARG.	ALTURA	QUANT.	TOTAL
			UNIDADE DE SAÚDE BELA VISTA		x		x	3,00	3,00
			UNIDADE DE SAÚDE PENEDO I E II		x		x	15,00	15,00
			UNIDADE DE SAÚDE UMUARAMA		x		x	10,00	10,00
			UNIDADE DE SAÚDE MUNGUBA		x		x	10,00	10,00
			UNIDADE DE SAÚDE MURIBARA		x		x	9,00	9,00
			UNIDADE DE SAÚDE NOVA TIÚMA I E II		x		x	15,00	15,00
			UNIDADE DE SAÚDE SÃO JOÃO E SÃO PAULO I E II		x		x	2,00	2,00
			Total item 9.4.16					TOTAL	129,50
9.4.17	SINAPI 04/2023	89714	TUBO PVC, SERIE NORMAL, ESGOTO PREDIAL, DN 100 MM, FORNECIDO E INSTALADO EM RAMAL DE DESCARGA OU RAMAL DE ESGOTO SANITÁRIO. AF. 08/2022	M				3,00	3,00
			CASA AMIGA DA CRIANÇA		x		x	12,00	12,00
			CENTRO DE REABILITAÇÃO E FISIOTERAPIA		x		x	3,00	3,00
			CASA DAS VACINAS		x		x	6,00	6,00
			CENTRO DE ABASTECIMENTO FARMACÊUTICO - CAF		x		x	3,50	3,50
			CONSELHO MUNICIPAL DE SAÚDE		x		x	3,00	3,00
			CENTRO DE ATENÇÃO PSICOSSOCIAL - CAPS		x		x	10,00	10,00
			RESIDÊNCIA TERAPÊUTICA		x		x	12,00	12,00
			SECRETARIA DE SAÚDE		x		x	2,00	2,00
			UNIDADE DE SAÚDE ARISTEU CHAVES		x		x	2,00	2,00
			UNIDADE DE SAÚDE AVENIDA II		x		x	6,00	6,00
			UNIDADE DE SAÚDE PREGO		x		x	12,00	12,00
			UNIDADE DE SAÚDE LAGES		x		x	6,00	6,00
			UNIDADE DE SAÚDE BEIRA RIO/BARRO VERMELHO		x		x	3,00	3,00
			UNIDADE DE SAÚDE VARZEA FRIA I E II		x		x	15,00	15,00
			UNIDADE DE SAÚDE ETTORE LABANCA I E II		x		x	10,00	10,00
			UNIDADE DE SAÚDE BELA VISTA		x		x	10,00	10,00
			UNIDADE DE SAÚDE PENEDO I E II		x		x	9,00	9,00
			UNIDADE DE SAÚDE UMUARAMA		x		x	15,00	15,00
			UNIDADE DE SAÚDE MUNGUBA		x		x	2,00	2,00
			UNIDADE DE SAÚDE MURIBARA		x		x	10,00	10,00
			UNIDADE DE SAÚDE NOVA TIÚMA I E II		x		x	3,00	3,00
			UNIDADE DE SAÚDE SÃO JOÃO E SÃO PAULO I E II		x		x	2,00	2,00
			UNIDADE DE SAÚDE PIXETE		x		x	2,00	2,00
			UNIDADE DE SAÚDE ROSINA LABANCA IE II		x		x	6,00	6,00
			UNIDADE DE SAÚDE CHÃ DA TÁBUA		x		x	4,00	4,00
			UNIDADE DE SAÚDE TIÚMA I E II		x		x	4,00	4,00
			UNIDADE DE SAÚDE VILA DO REINADO		x		x		
			Total item 9.4.17					TOTAL	175,50
10.0			DIVERSOS						
10.1			ACESSIBILIDADE						
10.1.1	SINAPI 04/2023	100868	BARRA DE APOIO RETA, EM ACO INOX POLIDO, COMPRIMENTO 80 CM, FIXADA NA PAREDE - FORNECIMENTO E INSTALAÇÃO. AF. 01/2020	UN				2,00	2,00
			CASA AMIGA DA CRIANÇA		x		x	4,00	4,00
			CENTRO DE REABILITAÇÃO E FISIOTERAPIA		x		x	2,00	2,00
			RESIDÊNCIA TERAPÊUTICA		x		x	4,00	4,00
			UNIDADE DE SAÚDE BEIRA RIO/BARRO VERMELHO		x		x	2,00	2,00
			UNIDADE DE SAÚDE VARZEA FRIA I E II		x		x	2,00	2,00
			UNIDADE DE SAÚDE ROSINA LABANCA IE II		x		x	2,00	2,00
			UNIDADE DE SAÚDE VILA DO REINADO		x		x		
			Total item 10.1.1					TOTAL	18,00
10.1.2	SINAPI 04/2023	100869	BARRA DE APOIO RETA, EM ACO INOX POLIDO, COMPRIMENTO 90 CM, FIXADA NA PAREDE - FORNECIMENTO E INSTALAÇÃO. AF. 01/2020	UN				2,00	2,00
			CENTRO DE REABILITAÇÃO E FISIOTERAPIA		x		x	4,00	4,00
			CENTRO DE ATENÇÃO PSICOSSOCIAL - CAPS		x		x	4,00	4,00
			RESIDÊNCIA TERAPÊUTICA		x		x	2,00	2,00
			UNIDADE DE SAÚDE PIXETE		x		x	2,00	2,00
			UNIDADE DE SAÚDE VILA DO REINADO		x		x		
			Total item 10.1.2					TOTAL	14,00
10.2			BANCADA EM GRANITO						
10.2.1	ORSE 04/2023	10759	BANCADA EM GRANITO CINZA ANDORINHA, E=2CM	M2				1,25	1,25
			CASA AMIGA DA CRIANÇA		x		x	2,36	2,36
			CENTRO DE REABILITAÇÃO E FISIOTERAPIA		x		x	2,45	2,45
			CASA DAS VACINAS		x		x	1,36	1,36
			CENTRO DE ABASTECIMENTO FARMACÊUTICO - CAF		x		x	2,21	2,21
			CONSELHO MUNICIPAL DE SAÚDE		x		x	1,25	1,25
			CENTRO DE ATENÇÃO PSICOSSOCIAL - CAPS		x		x	2,08	2,08
			RESIDÊNCIA TERAPÊUTICA		x		x	2,01	2,01
			SECRETARIA DE SAÚDE		x		x		

MEMÓRIADECÁLCULOS

SEINFRA FOLHA

44/9

MUNICÍPIO/UF:
SÃO LOURENÇO DA MATA/PE

GESTOR/AÇÃO:
SECRETARIA DE INFRAESTRUTURA - DIRETORIA DE OBRAS

ENDEREÇO:
CENTRO, SÃO LOURENÇO DA MATA-PE.

REVISÃO:00
DATA:07/2023

PROPONENTE:
PREFEITURA DE SÃO LOURENÇO DA MATA

OBJETO:
CONTRATAÇÃO DE EMPRESA DE ENGENHARIA ESPECIALIZADA NA EXECUÇÃO DE SERVIÇOS DE MANUTENÇÃO PREDIAL, A SEREM REALIZADOS NAS UNIDADES DE SAÚDE DO MUNICÍPIO DE SÃO LOURENÇO DA MATA-PE.

EMPREENDIMENTO:
UNIDADES MUNICIPAIS DE SAÚDE

ITEM	FONTE	CÓDIGO	DESCRIÇÃO	UNID.	COMPR.	LARG.	ALTURA	QUANT.	TOTAL
Total item 10.2.1									14,97
10.2.2	ORSE 04/2023	09719	TESTEIRA EM GRANITO CINZA ANDORINHA, H=10CM, ESP=2CM, APLICADO COM ARGAMASSA INDUSTRIALIZADA AC-I	M				2,50	2,50
			CASA AMIGA DA CRIANÇA		x	x	x	4,72	4,72
			CENTRO DE REABILITAÇÃO E FISIOTERAPIA		x	x	x	4,90	4,90
			CASA DAS VACINAS		x	x	x	2,72	2,72
			CENTRO DE ABASTECIMENTO FARMACÊUTICO - CAF		x	x	x	4,42	4,42
			CONSELHO MUNICIPAL DE SAÚDE		x	x	x	2,50	2,50
			CENTRO DE ATENÇÃO PSICOSSOCIAL - CAPS		x	x	x	4,16	4,16
			RESIDÊNCIA TERAPÊUTICA		x	x	x	4,02	4,02
			SECRETARIA DE SAÚDE		x	x	x		
Total item 10.2.2									29,94
10.2.3	ORSE 04/2023	00191	DIVISÓRIA EM GRANITO CINZA ANDORINHA POLIDO, E=2CM, INCLUSIVE MONTAGEM COM FERRAGENS - REV 02	M2				0,80	0,80
			CASA AMIGA DA CRIANÇA		x	x	x	1,68	1,68
			CENTRO DE REABILITAÇÃO E FISIOTERAPIA		x	x	x	1,13	1,13
			CASA DAS VACINAS		x	x	x	1,41	1,41
			CENTRO DE ABASTECIMENTO FARMACÊUTICO - CAF		x	x	x	0,90	0,90
			CONSELHO MUNICIPAL DE SAÚDE		x	x	x	1,36	1,36
			CENTRO DE ATENÇÃO PSICOSSOCIAL - CAPS		x	x	x	1,62	1,62
			RESIDÊNCIA TERAPÊUTICA		x	x	x	0,95	0,95
			SECRETARIA DE SAÚDE		x	x	x		
Total item 10.2.3									9,85
10.3			CORRIMÃO, GUARDA-CORPO, ALAMBRADO E TELAS						
10.3.1	SINAPI 04/2023	99855	CORRIMÃO SIMPLES, DIÂMETRO EXTERNO = 1 1/2, EM AÇO GALVANIZADO. AF 04/2019 PS	M				1,20	1,20
			CASA AMIGA DA CRIANÇA		x	x	x	2,35	2,35
			CENTRO DE REABILITAÇÃO E FISIOTERAPIA		x	x	x	2,11	2,11
			CASA DAS VACINAS		x	x	x	1,45	1,45
			CENTRO DE ABASTECIMENTO FARMACÊUTICO - CAF		x	x	x	1,28	1,28
			CONSELHO MUNICIPAL DE SAÚDE		x	x	x	1,32	1,32
			CENTRO DE ATENÇÃO PSICOSSOCIAL - CAPS		x	x	x	2,44	2,44
			RESIDÊNCIA TERAPÊUTICA		x	x	x	3,68	3,68
			SECRETARIA DE SAÚDE		x	x	x	2,48	2,48
			UNIDADE DE SAÚDE BEIRA RIO/BARRO VERMELHO		x	x	x	8,36	8,36
			UNIDADE DE SAÚDE ROSINA LABANCA IE II		x	x	x	4,33	4,33
			UNIDADE DE SAÚDE TIÚMA I E II		x	x	x	2,36	2,36
			UNIDADE DE SAÚDE VILA DO REINADO		x	x	x		
Total item 10.3.1									33,36
10.3.2	SINAPI 04/2023	99837	GUARDA-CORPO DE AÇO GALVANIZADO DE 1,10M, MONTANTES TUBULARES DE 1.1/4 ESPAÇADOS DE 1,20M, TRAVESSA SUPERIOR DE 1.1/2, GRADIL FORMADO POR TUBOS HORIZONTAIS DE 1 E VERTICAIS DE 3/4, FIXADO COM CHUMBADOR MECÂNICO. AF 04/2019 PS	M				2,32	2,32
			CASA AMIGA DA CRIANÇA		x	x	x	1,36	1,36
			CENTRO DE REABILITAÇÃO E FISIOTERAPIA		x	x	x	5,36	5,36
			SECRETARIA DE SAÚDE		x	x	x	2,46	2,46
			UNIDADE DE SAÚDE VILA DO REINADO		x	x	x		
Total item 10.3.2									9,04
10.3.3	ORSE 04/2023	00228	REVISÃO DE ESTRUTURA METÁLICA EXCLUSIVE CHUMBAMENTO (ALAMBRADO, GUARDA-CORPO), EXCLUSIVE TELA	M2				2,15	2,15
			CASA AMIGA DA CRIANÇA		x	x	x	5,00	5,00
			CENTRO DE REABILITAÇÃO E FISIOTERAPIA		x	x	x	10,50	10,50
			HOSPITAL E MATERNIDADE PETRONILA CAMPOS		x	x	x	9,00	9,00
			LABORATÓRIO MUNICIPAL DE SÃO LOURENÇO DA MATA		x	x	x		
Total item 10.3.3									26,65
10.4			ADMINISTRAÇÃO LOCAL						
10.4.1	SINAPI 04/2023	90777	ENGENHEIRO CIVIL DE OBRA JUNIOR COM ENCARGOS COMPLEMENTARES	H	HORAS	DIAS	SEMANAS	MESES	
					5,00	2	4,00	12,00	480,00
Total item 10.4.1									480,00
10.4.2	SINAPI 04/2023	90776	ENCARREGADO GERAL COM ENCARGOS COMPLEMENTARES	H	HORAS	DIAS	SEMANAS	MESES	
					7,00	3	4,00	12,00	1.008,00
Total item 10.4.2									1.008,00
10.4.3	SINAPI 04/2023	88326	VIGIA NOTURNO COM ENCARGOS COMPLEMENTARES	H	HORAS	DIAS	SEMANAS	MESES	
					12,00	7	4,00	12,00	4.032,00
Total item 10.4.3									4.032,00



10. COMPOSIÇÃO DE BDI (BONIFICAÇÃO E DESPESAS INDIRETAS)

**SÃO LOURENÇO
DA MATA**

RUMO AO DESENVOLVIMENTO



**SÃO LOURENÇO
DA MATA**

RUMO AO DESENVOLVIMENTO

PREFEITURA MUNICIPAL DE SÃO LOURENÇO DA MATA/PE
SECRETARIA DE INFRAESTRUTURA

SEINFRA
FOLHA

42/9

Cálculo do BDI - Com desoneração sobre a folha de pagamento
Fórmula e parâmetros estabelecidos pelo Acórdão 2622/2013-TCU-Plenário

TIPOS DE OBRAS CONTEMPLADOS

Para o tipo de obra "Construção de Edifícios" enquadram-se: a construção e reforma de: edifícios, unidades habitacionais, escolas, hospitais, hotéis, restaurantes, armazéns e depósitos, edifícios para uso agropecuário, estações para trens e metropolitanos, estádios esportivos e quadras cobertas, instalações para embarque e desembarque de passageiros (em aeroportos, rodoviárias, portos, etc.), penitenciárias e presídios, a construção de edifícios industriais (fábricas, oficinas, galpões industriais, etc.), conforme classificação 4120-4 do CNAE 2.0. Também enquadram-se pórticos, mirantes e outros edifícios de finalidade turística.

DEMONSTRATIVO BDI

Item	Mínimo	Máximo	BDI	Identificação
AC	3,00	5,50	4,25	Administração Central
S e G	0,80	1,00	0,90	Seguro e Garantia
R	0,97	1,27	1,12	Risco
DF	0,59	1,39	0,99	Despesas Financeiras
L	6,16	8,96	7,56	Lucro
I *	5,65	10,65	10,15	Tributos *

TOTAL 22,35 ← **BDI A SER ADOTADO (sem desoneração)**

Verificação: **28,48** ← limite 20,34% a 25,00% (com desoneração)

* Em geral, os tributos (I) aplicáveis são PIS (0,65%), COFINS (3%) e ISS (variável, conforme Município, de 2 a 5% e, em alguns casos, isento).

TRIBUTOS	%
PIS	0,65
COFINS	3,00
Cont. Previd.	4,50
ISS	2,00
Total	10,15

(Contribuição Previdenciária sobre a receita bruta, no caso de desoneração na folha)

Conforme legislação tributária Municipal, a base de cálculo do ISS correspondente a 40% do valor deste tipo de obra, e s

Declaramos que, conforme **legislação tributária municipal**, a base de cálculo estimada do ISS é de **100,00%**
sobre o valor da obra e a alíquota do ISS aplicável no Município é de **2,00%** ← (limitado a 5,00%)

FÓRMULA

BDI calculado pela expressão:
BDI = { [(1+AC/100+S/100+R/100+G/100) x (1+DF/100) x (1+L/100) / (1-I/100)] -1} x 100

Responsável Pelo Orçamento

GRAUCY KELLY FERREIRA CAMPOS
CREA-PE nº 181119375-7

Secretário de Infraestrutura

TARCÍSIO CRUZ MUNIZ



11. COMPOSIÇÕES DE CUSTOS UNITÁRIOS

**SÃO LOURENÇO
DA MATA**

RUMO AO DESENVOLVIMENTO

COMPOSIÇÕES DE CUSTO

SEINFRA FOLHA

REVISÃO: 00
DATA: 04/2023

40

MUNICÍPIO/UF: SÃO LOURENÇO DA MATA/PE | GESTOR/AÇÃO: SECRETARIA DE INFRAESTRUTURA - DIRETORIA DE OBRAS | ENDEREÇO: CENTRO, SÃO LOURENÇO DA MATA-PE.

PROponente: PREFEITURA DE SÃO LOURENÇO DA MATA | Objeto: CONTRATAÇÃO DE EMPRESA DE ENGENHARIA ESPECIALIZADA NA EXECUÇÃO DE SERVIÇOS DE MANUTENÇÃO PREDIAL, A SEREM REALIZADOS NAS UNIDADES DE SAÚDE DO MUNICÍPIO DE SÃO LOURENÇO DA MATA-PE. | Empreendimento: UNIDADES MUNICIPAIS DE SAÚDE

SINAPI PE 04/2023 E COMPOSIÇÃO DE CUSTOS									
COMPOSIÇÃO	001	RIPA NAO APARELHADA, *1,5 X 5* CM, EM MACARANDUBA, ANGELIM OU EQUIVALENTE DA REGIAO - BRUTA	M	abr/23	SINAPI	13,63	SINAPI	14,75	
FUNTE	CÓDIGO	DESCRIÇÃO DO INSUMO	UNIDADE	COEFICIENTE	CUSTO UNITÁRIO DESONERADO	CUSTO TOTAL DESONERADO	CUSTO UNITÁRIO NÃO DESONERADO	CUSTO TOTAL NÃO DESONERADO	
INSUMO	4408	RIPA NAO APARELHADA, *1,5 X 5* CM, EM MACARANDUBA, ANGELIM OU EQUIVALENTE DA REGIAO - BRUTA	M	1,0000	3,04	3,04	3,04	3,04	3,04
INSUMO	20247	PREGO DE ACO POLIDO COM CABECA 15 X 15 (1 1/4 X 13)	KG	0,0300	22,53	0,68	22,53	0,68	0,68
COMPOSIÇÃO	88262	CARPINTEIRO DE FORMAS COM ENCARGOS COMPLEMENTARES	H	0,1980	22,36	4,43	25,00	4,95	4,95
COMPOSIÇÃO	88239	AJUDANTE DE CARPINTEIRO COM ENCARGOS COMPLEMENTARES	H	0,3000	18,28	5,48	20,27	6,08	6,08
OBSERVAÇÕES:	Coeficientes extraídos da tabela SINAPI - RIPA NAO APARELHADA, *1,5 X 5* CM, EM MACARANDUBA, ANGELIM OU EQUIVALENTE DA REGIAO - BRUTA								
COMPOSIÇÃO	002	PISO EM GRANILITE, MARMORITE OU GRANITINA ESPESURA 8 MM, INCLUSO JUNTAS DE DILATAÇÃO PLÁSTICAS	M2	abr/23	TOTAL DESONERADO	154,38	TOTAL NÃO DESONERADO	157,02	
FUNTE	CÓDIGO	DESCRIÇÃO DO INSUMO	UNIDADE	COEFICIENTE	CUSTO UNITÁRIO DESONERADO	CUSTO TOTAL DESONERADO	CUSTO UNITÁRIO NÃO DESONERADO	CUSTO TOTAL NÃO DESONERADO	
INSUMO	3671	JUNTA PLÁSTICA DE DILATAÇÃO PARA PISOS, COR CINZA, 17 X 3 MM (ALTURA X ESPESURA)	M	1,0000	1,29	1,29	1,29	1,29	1,29
INSUMO	4786	PISO EM GRANILITE, MARMORITE OU GRANITINA, AGREGADO COR PRETO, CINZA, PALHA OU BRANCO, E= *8* MM (INCLUSO EXECUÇÃO)	M2	1,0000	120,00	120,00	120,00	120,00	120,00
COMPOSIÇÃO	87373	ARGAMASSA TRAÇO 1:4 (CIMENTO E AREIA MÉDIA) PARA CONTRAPISO, PREPARO MANUAL. AF 06/2014	M3	0,0200	696,68	13,93	718,72	14,37	14,37
COMPOSIÇÃO	88309	PEDREIRO COM ENCARGOS COMPLEMENTARES	H	0,6000	22,71	13,63	25,38	15,23	15,23
COMPOSIÇÃO	88316	SERVENTE COM ENCARGOS COMPLEMENTARES	H	0,3000	18,42	5,53	20,42	6,13	6,13
OBSERVAÇÕES:	Coeficientes obtidos e adaptados da TABELA: SINAPI - PISO EM GRANILITE, MARMORITE OU GRANITINA ESPESURA 8 MM, INCLUSO JUNTAS DE DILATAÇÃO PLÁSTICAS								
COMPOSIÇÃO	003	DEMOLIÇÃO DE PISO EM LAJOTA	M2	abr/23	TOTAL DESONERADO	5,53	TOTAL NÃO DESONERADO	6,13	
FUNTE	CÓDIGO	DESCRIÇÃO DO INSUMO	UNIDADE	COEFICIENTE	CUSTO UNITÁRIO DESONERADO	CUSTO TOTAL DESONERADO	CUSTO UNITÁRIO NÃO DESONERADO	CUSTO TOTAL NÃO DESONERADO	
COMPOSIÇÃO	88316	SERVENTE COM ENCARGOS COMPLEMENTARES	H	0,3000	18,42	5,53	20,42	6,13	6,13
OBSERVAÇÕES:	Coeficiente obtido e adaptados da TABELA: SINAPI - DEMOLIÇÃO DE PISO EM LAJOTA								
COMPOSIÇÃO	004	LUMINÁRIA LED SOBREPOR SLIM (60 CM) 18W/6500K - FORNECIMENTO E INSTALAÇÃO	UN	abr/23	TOTAL DESONERADO	39,14	TOTAL NÃO DESONERADO	39,82	
FUNTE	CÓDIGO	DESCRIÇÃO DO INSUMO	UNIDADE	COEFICIENTE	CUSTO UNITÁRIO DESONERADO	CUSTO TOTAL DESONERADO	CUSTO UNITÁRIO NÃO DESONERADO	CUSTO TOTAL NÃO DESONERADO	
COTAÇÃO	001	LUMINÁRIA DE LED SOBREPOR SLIM 18W 60CM	UN	1,00	33,40	33,40	33,40	33,40	33,40
COMPOSIÇÃO	88264	ELETRICISTA COM ENCARGOS COMPLEMENTARES	H	0,2500	22,97	5,74	25,69	6,42	6,42
OBSERVAÇÕES:	Coeficiente obtido e adaptados da TABELA: SINAPI								
COMPOSIÇÃO	005	REPARO PARA CAIXA DE DESCARGA ACOPLADA COMPLETO UNIVERSAL	UN	abr/23	TOTAL DESONERADO	166,82	TOTAL NÃO DESONERADO	167,18	
FUNTE	CÓDIGO	DESCRIÇÃO DO INSUMO	UNIDADE	COEFICIENTE	CUSTO UNITÁRIO DESONERADO	CUSTO TOTAL DESONERADO	CUSTO UNITÁRIO NÃO DESONERADO	CUSTO TOTAL NÃO DESONERADO	
COTAÇÃO	002	REPARO PARA CAIXA DE DESCARGA ACOPLADA COMPLETO UNIVERSAL	UN	1,00	163,90	163,90	163,90	163,90	163,90
COMPOSIÇÃO	88267	ENCANADOR OU BOMBEIRO HIDRÁULICO COM ENCARGOS COMPLEMENTARES	H	0,1330	21,97	2,92	24,63	3,28	3,28
OBSERVAÇÕES:									
COMPOSIÇÃO	006	BOMBA SUBMERSA ANAUGER 900 450W	UN	abr/23	TOTAL DESONERADO	705,41	TOTAL NÃO DESONERADO	712,57	
FUNTE	CÓDIGO	DESCRIÇÃO DO INSUMO	UNIDADE	COEFICIENTE	CUSTO UNITÁRIO DESONERADO	CUSTO TOTAL DESONERADO	CUSTO UNITÁRIO NÃO DESONERADO	CUSTO TOTAL NÃO DESONERADO	
COTAÇÃO	003	BOMBA SUBMERSA ANAUGER 900 450W	UN	1,00	646,00	646,00	646,00	646,00	646,00
COMPOSIÇÃO	88267	ENCANADOR OU BOMBEIRO HIDRÁULICO COM ENCARGOS COMPLEMENTARES	H	2,0425	21,97	44,87	24,63	50,31	50,31
COMPOSIÇÃO	88264	ELETRICISTA COM ENCARGOS COMPLEMENTARES	H	0,6330	22,97	14,54	25,69	16,26	16,26
OBSERVAÇÕES:									
COMPOSIÇÃO	007	CALHA EM CHAPA DE ALUMÍNIO, DESENVOLVIMENTO 80CM - FORNECIMENTO E INSTALAÇÃO	M	abr/23	TOTAL DESONERADO	127,20	TOTAL NÃO DESONERADO	131,03	
FUNTE	CÓDIGO	DESCRIÇÃO DO INSUMO	UNIDADE	COEFICIENTE	CUSTO UNITÁRIO DESONERADO	CUSTO TOTAL DESONERADO	CUSTO UNITÁRIO NÃO DESONERADO	CUSTO TOTAL NÃO DESONERADO	
ORSE/FEV2022	09364	CALHA QUADRADA DE CHAPA DE ACO GALVANIZADA NUM 24, CORTE 80 CM	M	1,0500	80,24	84,25	80,24	84,25	84,25
INSUMO	142	SELANTE ELÁSTICO MONOCOMPONENTE A BASE DE POLIURETANO (PU) PARA JUNTAS DIVERSAS	310ML	0,0530	37,45	1,98	37,45	1,98	1,98
INSUMO	5061	PREGO DE ACO POLIDO COM CABECA 18 X 27 (2 1/2 X 10)	KG	0,0080	20,00	0,16	20,00	0,16	0,16
INSUMO	5104	REBITE DE ALUMÍNIO VAZADO DE REPUSO, 3,2 X 8 MM (1KG = 1025 UNIDADES)	KG	0,0016	64,51	0,10	64,51	0,10	0,10
INSUMO	13388	SOLDA EM BARRA DE ESTANHO-CHUMBO 50/50	KG	0,0590	132,66	7,83	132,66	7,83	7,83
COMPOSIÇÃO	88323	TELHADISTA COM ENCARGOS COMPLEMENTARES	H	1,2500	22,15	27,69	24,76	30,95	30,95
COMPOSIÇÃO	88316	SERVENTE COM ENCARGOS COMPLEMENTARES	H	0,2820	18,42	5,19	20,42	5,76	5,76
OBSERVAÇÕES:	Coeficientes obtidos e adaptados da TABELA: SINAPI_COMPOSICOES_SINTÉTICO_EXCEL_12_2017 - DISCRIMINAÇÃO: CALHA EM CHAPA DE ALUMÍNIO, DESENVOLVIMENTO 80CM - FORNECIMENTO E INSTALAÇÃO								
COMPOSIÇÃO	008	VIGA APARELHADA *6 X 12* CM, EM MACARANDUBA, ANGELIM OU EQUIVALENTE DA REGIAO - BRUTA	M	abr/23	TOTAL DESONERADO	35,76	TOTAL NÃO DESONERADO	36,66	
FUNTE	CÓDIGO	DESCRIÇÃO DO INSUMO	UNIDADE	COEFICIENTE	CUSTO UNITÁRIO DESONERADO	CUSTO TOTAL DESONERADO	CUSTO UNITÁRIO NÃO DESONERADO	CUSTO TOTAL NÃO DESONERADO	
INSUMO	20213	VIGA NAO APARELHADA *6 X 12* CM, EM MACARANDUBA, ANGELIM OU EQUIVALENTE DA REGIAO - BRUTA	M	1,0000	21,74	21,74	21,74	21,74	21,74
INSUMO	05075	PREGO DE ACO POLIDO COM CABECA 18 X 30 (2 3/4 X 10)	KG	0,2400	25,43	6,10	25,43	6,10	6,10
COMPOSIÇÃO	88262	CARPINTEIRO DE FORMAS COM ENCARGOS COMPLEMENTARES	H	0,1500	22,36	3,35	25,00	3,75	3,75
COMPOSIÇÃO	88239	AJUDANTE DE CARPINTEIRO COM ENCARGOS COMPLEMENTARES	H	0,2500	18,28	4,57	20,27	5,07	5,07
OBSERVAÇÕES:	Coeficientes obtidos e adaptados da TABELA: SINAPI - VIGA NAO APARELHADA *6 X 12* CM, EM MACARANDUBA, ANGELIM OU EQUIVALENTE DA REGIAO - BRUTA								
COMPOSIÇÃO	009	LIMPEZA DE CANALETAS DE AGUAS PLUVIAIS	M	abr/23	TOTAL DESONERADO	4,61	TOTAL NÃO DESONERADO	5,11	
FUNTE	CÓDIGO	DESCRIÇÃO DO INSUMO	UNIDADE	COEFICIENTE	CUSTO UNITÁRIO DESONERADO	CUSTO TOTAL DESONERADO	CUSTO UNITÁRIO NÃO DESONERADO	CUSTO TOTAL NÃO DESONERADO	
COMPOSIÇÃO	88316	SERVENTE COM ENCARGOS COMPLEMENTARES	H	0,2500	18,42	4,61	20,42	5,11	5,11
OBSERVAÇÕES:	Coeficiente obtido e adaptado da TABELA: SINAPI - SERVENTE COM ENCARGOS COMPLEMENTARES								

COMPOSIÇÕES DE CUSTO



MUNICÍPIO/UF: SÃO LOURENÇO DA MATA/PE GESTOR/AÇÃO: SECRETARIA DE INFRAESTRUTURA - DIRETORIA DE OBRAS ENDEREÇO: CENTRO, SÃO LOURENÇO DA MATA-PE.

PROponente: PREFEITURA DE SÃO LOURENÇO DA MATA Objeto: CONTRATAÇÃO DE EMPRESA DE ENGENHARIA ESPECIALIZADA NA EXECUÇÃO DE SERVIÇOS DE MANUTENÇÃO PREDIAL, A SEREM REALIZADOS NAS UNIDADES DE SAÚDE DO MUNICÍPIO DE SÃO LOURENÇO DA MATA-PE. Empreendimento: UNIDADES MUNICIPAIS DE SAÚDE

SINAPI PE 04/2023 E COMPOSIÇÃO DE CUSTOS

COMPOSIÇÃO	010	LIMPEZA DE CAIXA D'ÁGUA DE 500L	UN	abr/23	TOTAL DESONERADO	33,16	TOTAL NÃO DESONERADO	36,76
FONTE	CÓDIGO	DESCRIÇÃO DO INSUMO	UNIDADE	COEFICIENTE	CUSTO UNITÁRIO DESONERADO	CUSTO TOTAL DESONERADO	CUSTO UNITÁRIO NÃO DESONERADO	CUSTO TOTAL NÃO DESONERADO
COMPOSIÇÃO	88316	SERVENTE COM ENCARGOS COMPLEMENTARES	H	1,8000	18,42	33,16	20,42	36,76
OBSERVAÇÕES:	Coeficiente obtido e adaptado da TABELA: SINAPI - SERVENTE COM ENCARGOS COMPLEMENTARES							

COMPOSIÇÃO	011	LIMPEZA DE CAIXA D'ÁGUA DE 1000L	UN	abr/23	TOTAL DESONERADO	66,31	TOTAL NÃO DESONERADO	73,51
FONTE	CÓDIGO	DESCRIÇÃO DO INSUMO	UNIDADE	COEFICIENTE	CUSTO UNITÁRIO DESONERADO	CUSTO TOTAL DESONERADO	CUSTO UNITÁRIO NÃO DESONERADO	CUSTO TOTAL NÃO DESONERADO
COMPOSIÇÃO	88316	SERVENTE COM ENCARGOS COMPLEMENTARES	H	3,6000	18,42	66,31	20,42	73,51
OBSERVAÇÕES:	Coeficiente obtido e adaptado da TABELA: SINAPI - SERVENTE COM ENCARGOS COMPLEMENTARES							

COMPOSIÇÃO	012	REPOSIÇÃO DE ARMADURA OXIDADA (REFORÇO, FORNECIMENTO, DOBRAGEM E COLOCAÇÃO)	KG	abr/23	TOTAL DESONERADO	25,45	TOTAL NÃO DESONERADO	26,98
FONTE	CÓDIGO	DESCRIÇÃO DO INSUMO	UNIDADE	COEFICIENTE	CUSTO UNITÁRIO DESONERADO	CUSTO TOTAL DESONERADO	CUSTO UNITÁRIO NÃO DESONERADO	CUSTO TOTAL NÃO DESONERADO
INSUMO SINAPI	43132	ARAME RECOZIDO 16 BWG, D = 1,65 MM (0,016 KG/M OU 18 BWG, D = 1,25 MM (0,01 KG/M)	KG	0,0400	26,40	1,06	26,40	1,06
INSUMO SEINFRA	17952	AÇO CA-50/60	KG	1,2000	8,89	10,67	8,89	10,67
COMPOSIÇÃO	88316	SERVENTE COM ENCARGOS COMPLEMENTARES	H	0,5000	18,42	9,21	20,42	10,21
COMPOSIÇÃO	88245	ARMADOR COM ENCARGOS COMPLEMENTARES	H	0,2000	22,54	4,51	25,18	5,04
OBSERVAÇÕES:	Coeficientes obtidos e adaptados da TABELA: SINAPI e preços obtidos das tabelas Sinapi e Seinfra							

COMPOSIÇÃO	013	CAIXA D'ÁGUA EM POLIETILENO, 5000 LITROS, COM ACESSÓRIOS	UNIDADE	abr/23	TOTAL DESONERADO	3.908,41	TOTAL NÃO DESONERADO	3.922,36
FONTE	CÓDIGO	DESCRIÇÃO DO INSUMO	UNIDADE	COEFICIENTE	CUSTO UNITÁRIO DESONERADO	CUSTO TOTAL DESONERADO	CUSTO UNITÁRIO NÃO DESONERADO	CUSTO TOTAL NÃO DESONERADO
ORSE	06801	Caixa d'água de polietileno alta densidade, 5.000 litros, Fortlev ou similar	UNIDADE	1,0000	3.699,00	3.699,00	3.699,00	3.699,00
SINAPI INSUMO	00000072	ADAPTADOR PVC, ROSCAVEL, COM FLANGES E ANEL DE VEDACAO, 1 1/2", PARA CAIXA D'ÁGUA	UNIDADE	1,0000	50,38	50,38	50,38	50,38
SINAPI INSUMO	00000073	ADAPTADOR PVC ROSCAVEL, COM FLANGES E ANEL DE VEDACAO, 3/4", PARA CAIXA D'ÁGUA	UNIDADE	1,0000	15,59	15,59	15,59	15,59
SINAPI INSUMO	00011830	TORNEIRA METALICA DE BOIA CONVENCIONAL PARA CAIXA D'ÁGUA, 3/4", COM HASTE METALICA E BALAO PLASTICO	UNIDADE	1,0000	24,04	24,04	24,04	24,04
SINAPI	88267	ENCANADOR COM ENCARGOS COMPLEMENTARES	H	3,0000	21,97	65,91	24,63	73,89
SINAPI	88248	AUXILIAR DE ENCANADOR COM ENCARGOS COMPLEMENTARES	H	3,0000	17,83	53,49	19,82	59,46
OBSERVAÇÕES:								

COMPOSIÇÃO	014	POLIMENTO EM PISO GRANILITE	UNIDADE	abr/23	TOTAL DESONERADO	55,46	TOTAL NÃO DESONERADO	60,41
FONTE	CÓDIGO	DESCRIÇÃO DO INSUMO	UNIDADE	COEFICIENTE	CUSTO UNITÁRIO DESONERADO	CUSTO TOTAL DESONERADO	CUSTO UNITÁRIO NÃO DESONERADO	CUSTO TOTAL NÃO DESONERADO
SINAPI	88274	MARMORISTA/GRANITEIRO COM ENCARGOS COMPLEMENTARES	H	1,3000	22,60	29,38	25,25	32,83
SINAPI	88316	SERVENTE COM ENCARGOS COMPLEMENTARES	H	0,7500	18,42	13,82	20,42	15,32
SINAPI INSUMO	01380	CIMENTO BRANCO	KG	0,5000	4,68	2,34	4,68	2,34
SEINFRA INSUMOS	10508	CERA	KG	0,3000	16,16	4,85	16,16	4,85
SEINFRA INSUMOS	10967	DISCO DE DESBASTE DE 7"	UNIDADE	0,2500	18,21	4,55	18,21	4,55
SEINFRA INSUMOS	10748	MÁQUINA DE POLIR (CHP)	H	0,6000	0,86	0,52	0,86	0,52
OBSERVAÇÕES:	Coeficientes obtidos e adaptados da TABELA: SEINFRA - CÓDIGO C1944							

COMPOSIÇÃO	015	LUMINÁRIA LED SOBREPOR SLIM (120 CM) 36W/6500K - FORNECIMENTO E INSTALAÇÃO	UN	abr/23	TOTAL DESONERADO	54,86	TOTAL NÃO DESONERADO	56,55
FONTE	CÓDIGO	DESCRIÇÃO DO INSUMO	UNIDADE	COEFICIENTE	CUSTO UNITÁRIO DESONERADO	CUSTO TOTAL DESONERADO	CUSTO UNITÁRIO NÃO DESONERADO	CUSTO TOTAL NÃO DESONERADO
COMPOSIÇÃO	88264	ELETRICISTA COM ENCARGOS COMPLEMENTARES	H	0,3645	22,97	8,37	25,69	9,36
COMPOSIÇÃO	88247	AUXILIAR DE ELETRICISTA COM ENCARGOS COMPLEMENTARES	H	0,3645	18,07	6,59	20,00	7,29
COTAÇÃO	004	LUMINÁRIA DE LED SOBREPOR SLIM 36W 120CM	UN	1,0000	39,90	39,90	39,90	39,90
OBSERVAÇÕES:	Coeficientes obtidos e adaptados da TABELA: SINAPI_COMPOSICOES_SINTÉTIVO_EXCEL_12_2017 - DISCRIMINAÇÃO: LUMINÁRIA LED SOBREPOR SLIM 121CM 36W 100 A 240V 3200LM 6500K BR 3183 NITROLUX OU SIMILAR							

COMPOSIÇÃO	016	REVESTIMENTO CERÂMICO PARA PAREDE, 10 X 10CM, TIPO A COR BRANCA, APLICADO COM ARGAMASSA AC-1 E REJUNTADO	UN	abr/23	TOTAL DESONERADO	75,95	TOTAL NÃO DESONERADO	77,70
FONTE	CÓDIGO	DESCRIÇÃO DO INSUMO	UNIDADE	COEFICIENTE	CUSTO UNITÁRIO DESONERADO	CUSTO TOTAL DESONERADO	CUSTO UNITÁRIO NÃO DESONERADO	CUSTO TOTAL NÃO DESONERADO
COMPOSIÇÃO	88309	PEDREIRO COM ENCARGOS COMPLEMENTARES	H	0,4000	22,71	9,08	25,38	10,15
COMPOSIÇÃO	88242	AJUDANTE DE PEDREIRO COM ENCARGOS COMPLEMENTARES	H	0,3400	18,48	6,28	20,48	6,96
COTAÇÃO	005	CERÂMICA 10 X 10 CM, ELIZABETH, LINHA LUX NEVE OU SIMILAR	M2	1,0000	54,90	54,90	54,90	54,90
ORSE	02683	Argamassa industrializada Votomassa AC-1, ou similar kg	KG	4,5000	0,75	3,38	0,75	3,38
ORSE	02540	Rejunte colorido flexível para revestimentos cerâmicos kg	KG	0,6600	3,50	2,31	3,50	2,31

COMPOSIÇÃO	017	RESINA PARA PISO DE GRANILITE	M2	abr/23	TOTAL DESONERADO	35,17	TOTAL NÃO DESONERADO	36,30
FONTE	CÓDIGO	DESCRIÇÃO DO INSUMO	UNIDADE	COEFICIENTE	CUSTO UNITÁRIO DESONERADO	CUSTO TOTAL DESONERADO	CUSTO UNITÁRIO NÃO DESONERADO	CUSTO TOTAL NÃO DESONERADO
INSUMO	REP_01	Resina Epoxi	L	0,6771	36,10	24,44	36,10	24,44
SINAPI	88310	PINTOR COM ENCARGOS COMPLEMENTARES	H	0,2000	23,95	4,79	26,60	5,32
SINAPI	100301	AJUDANTE DE PINTOR COM ENCARGOS COMPLEMENTARES	H	0,3000	19,81	5,94	21,80	6,54

COMPOSIÇÃO	018	REPARO KIT SALVA REGISTRO, 1/2", COM ACABAMENTO E CANOPLA - FORNECIMENTO E INSTALAÇÃO	UND	abr/23	TOTAL DESONERADO	140,27	TOTAL NÃO DESONERADO	141,12
FONTE	CÓDIGO	DESCRIÇÃO DO INSUMO	UNIDADE	COEFICIENTE	CUSTO UNITÁRIO DESONERADO	CUSTO TOTAL DESONERADO	CUSTO UNITÁRIO NÃO DESONERADO	CUSTO TOTAL NÃO DESONERADO
SINAPI	3148	FITA VEDA ROSCA EM ROLOS DE 18 MM X 50 M (L X C)	UND	0,00840	11,06	0,09	11,06	0,09
COTAÇÃO	006	REPARO KIT SALVA REGISTRO COM ACABAMENTO E CANOPLA, SIMPLES, BITOLA 1/2"	UND	1,00000	132,90	132,90	132,90	132,90
SINAPI	88248	AUXILIAR DE ENCANADOR OU BOMBEIRO HIDRÁULICO COM ENCARGOS COMPLEMENTARES	H	0,18290	17,83	3,26	19,82	3,63
SINAPI	88267	ENCANADOR OU BOMBEIRO HIDRÁULICO COM ENCARGOS COMPLEMENTARES	H	0,18290	21,97	4,02	24,63	4,50



COMPOSIÇÕES DE CUSTO

SEINFRA FOLHA 38/A REVISÃO:00 DATA:07/2023

MUNICÍPIO/UF: SÃO LOURENÇO DA MATA/PE GESTOR/AÇÃO: SECRETARIA DE INFRAESTRUTURA - DIRETORIA DE OBRAS ENDEREÇO: CENTRO, SÃO LOURENÇO DA MATA-PE.

PROPOSTANTE: PREFEITURA DE SÃO LOURENÇO DA MATA OBJETO: CONTRATAÇÃO DE EMPRESA DE ENGENHARIA ESPECIALIZADA NA EXECUÇÃO DE SERVIÇOS DE MANUTENÇÃO PREDIAL, A SEREM REALIZADOS NAS UNIDADES DE SAÚDE DO MUNICÍPIO DE SÃO LOURENÇO DA MATA-PE. EMPREENDIMENTO: UNIDADES MUNICIPAIS DE SAÚDE

SINAPI PE 04/2023 E COMPOSIÇÃO DE CUSTOS

Table with 9 columns: COMPOSIÇÃO, FONTE, CÓDIGO, DESCRIÇÃO DO INSUMO, UNIDADE, COEFICIENTE, CUSTO UNITÁRIO DESONERADO, CUSTO TOTAL DESONERADO, CUSTO UNITÁRIO NÃO DESONERADO, CUSTO TOTAL NÃO DESONERADO. Rows include items like TAMPA INTERRUPTOR, INTERRUPTOR SIMPLES, BUCHA DE NYLON, etc.

Table with 9 columns: COMPOSIÇÃO, FONTE, CÓDIGO, DESCRIÇÃO DO INSUMO, UNIDADE, COEFICIENTE, CUSTO UNITÁRIO DESONERADO, CUSTO TOTAL DESONERADO, CUSTO UNITÁRIO NÃO DESONERADO, CUSTO TOTAL NÃO DESONERADO. Rows include items like TAMPA INTERRUPTOR, INTERRUPTOR SIMPLES, BUCHA DE NYLON, etc.

Table with 9 columns: COMPOSIÇÃO, FONTE, CÓDIGO, DESCRIÇÃO DO INSUMO, UNIDADE, COEFICIENTE, CUSTO UNITÁRIO DESONERADO, CUSTO TOTAL DESONERADO, CUSTO UNITÁRIO NÃO DESONERADO, CUSTO TOTAL NÃO DESONERADO. Rows include items like TAMPA INTERRUPTOR, INTERRUPTOR SIMPLES, BUCHA DE NYLON, etc.

Table with 9 columns: COMPOSIÇÃO, FONTE, CÓDIGO, DESCRIÇÃO DO INSUMO, UNIDADE, COEFICIENTE, CUSTO UNITÁRIO DESONERADO, CUSTO TOTAL DESONERADO, CUSTO UNITÁRIO NÃO DESONERADO, CUSTO TOTAL NÃO DESONERADO. Rows include items like CONDULETE DE ALUMINIO TIPO X, FIO DE COBRE, FITA ISOLANTE, etc.

Table with 9 columns: COMPOSIÇÃO, FONTE, CÓDIGO, DESCRIÇÃO DO INSUMO, UNIDADE, COEFICIENTE, CUSTO UNITÁRIO DESONERADO, CUSTO TOTAL DESONERADO, CUSTO UNITÁRIO NÃO DESONERADO, CUSTO TOTAL NÃO DESONERADO. Rows include items like TAMPA INTERRUPTOR, TOMADA 2P+T 10A, BUCHA DE NYLON, etc.

Responsável Técnico pela Elaboração do Orçamento Graucy Kelly Ferreira Campos Engenharia Civil CREA-PE nº 181119375-7

Prefeitura de São Lourenço da Mata -PE Tarcísio Cruz Muniz Secretário de Infraestrutura



COMPOSIÇÕES DE CUSTO



MUNICÍPIO/UF: SÃO LOUREÇO DA MATA/PE GESTOR/AÇÃO: SECRETARIA DE INFRAESTRUTURA - DIRETORIA DE OBRAS ENDEREÇO: CENTRO, SÃO LOUREÇO DA MATA-PE. DATA: 07/2023

PROPOSTANTE: PREFEITURA DE SÃO LOUREÇO DA MATA OBJETO: CONTRATAÇÃO DE EMPRESA DE ENGENHARIA ESPECIALIZADA NA EXECUÇÃO DE SERVIÇOS DE MANUTENÇÃO PREDIAL, A SEREM REALIZADOS NAS UNIDADES DE SAÚDE DO MUNICÍPIO DE SÃO LOUREÇO DA MATA-PE. EMPREENDIMENTO: UNIDADES MUNICIPAIS DE SAÚDE

SINAPI PE 04/2023 E COMPOSIÇÃO DE CUSTOS

Table with 10 columns: COMPOSIÇÃO, FONTE, CÓDIGO, DESCRIÇÃO DO INSUMO, UNIDADE, COEFICIENTE, CUSTO UNITÁRIO DESONERADO, CUSTO TOTAL DESONERADO, TOTAL NÃO DESONERADO, CUSTO TOTAL NÃO DESONERADO. Includes items like TAMPA INTERRUPTOR, TOMADA P/CONDULETE, BUCHA DE NYLON, etc.

Table with 10 columns: COMPOSIÇÃO, FONTE, CÓDIGO, DESCRIÇÃO DO INSUMO, UNIDADE, COEFICIENTE, CUSTO UNITÁRIO DESONERADO, CUSTO TOTAL DESONERADO, TOTAL NÃO DESONERADO, CUSTO TOTAL NÃO DESONERADO. Includes items like TAMPA INTERRUPTOR, TOMADA P/CONDULETE, BUCHA DE NYLON, etc.

Table with 10 columns: COMPOSIÇÃO, FONTE, CÓDIGO, DESCRIÇÃO DO INSUMO, UNIDADE, COEFICIENTE, CUSTO UNITÁRIO DESONERADO, CUSTO TOTAL DESONERADO, TOTAL NÃO DESONERADO, CUSTO TOTAL NÃO DESONERADO. Includes items like TAMPA INTERRUPTOR, TOMADA P/CONDULETE, BUCHA DE NYLON, etc.

Responsável Técnico pela Elaboração do Orçamento Graucy Kelly Ferreira Campos Engenharia Civil CREA-PE nº 181119375-7

Prefeitura de São Lourenço da Mata - PE Tarcísio Cruz Muniz Secretário de Infraestrutura



12. MAPA DE COTAÇÕES

**SÃO LOURENÇO
DA MATA**

RUMO AO DESENVOLVIMENTO



MAPA DE COTAÇÃO

SEINFRA FOLHA

35 REVISÃO 1 DATA: 07/2023

MUNICÍPIO/UF: SÃO LOURENÇO DA MATA/PE GESTOR/AÇÃO: SECRETARIA DE INFRAESTRUTURA - DIRETORIA DE OBRAS ENDEREÇO: CENTRO, SÃO LOURENÇO DA MATA-PE.

PROponente: PREFEITURA DE SÃO LOURENÇO DA MATA Objeto: CONTRATAÇÃO DE EMPRESA DE ENGENHARIA ESPECIALIZADA NA EXECUÇÃO DE SERVIÇOS DE MANUTENÇÃO PREDIAL, A SEREM REALIZADOS NAS UNIDADES DE SAÚDE DO MUNICÍPIO DE SÃO LOURENÇO DA MATA-PE. Empreendimento: UNIDADES MUNICIPAIS DE SAÚDE

Table with 9 columns: Nº DA COTAÇÃO, OBJETO DA COTAÇÃO, NOME DA EMPRESA, CNPJ, NOME DO CONTATO, TELEFONE, DATA DA COTAÇÃO, VALOR DA COTAÇÃO, MEDIANA. It lists 6 items (001-006) with multiple company entries for each, including prices and medians.



13. PLANILHA RESUMO

**SÃO LOURENÇO
DA MATA**

RUMO AO DESENVOLVIMENTO

PLANILHA RESUMO

SEINFRA
FOLHA
33 / 4

MUNICÍPIO/UF: SÃO LOUREÇO DA MATA/PE
REVISÃO:00
DATA:07/2023

OBJETO:
CONTRATAÇÃO DE EMPRESA DE ENGENHARIA ESPECIALIZADA NA EXECUÇÃO DE SERVIÇOS DE MANUTENÇÃO PREDIAL, A SEREM REALIZADOS NAS UNIDADES DE SAÚDE DO MUNICÍPIO DE SÃO LOURENÇO DA MATA-PE.

ITEM	DISCRIMINAÇÃO	VALOR SEM DESONERAÇÃO COM BDI
1.0	SERVIÇOS PRELIMINARES	R\$ 188.179,66
2.0	FUNDAÇÃO/ESTRUTURA	R\$ 161.944,01
3.0	PAREDE	R\$ 77.823,35
4.0	PISO	R\$ 718.385,81
5.0	ESQUADRIAS DE MADEIRA, VIDROS, ELEMENTOS METÁLICOS E ACESSÓRIOS	R\$ 574.453,92
6.0	ACABAMENTO, REVESTIMENTO E PINTURA	R\$ 1.021.337,19
7.0	COBERTA E FORRO	R\$ 896.844,49
8.0	INSTALAÇÕES ELÉTRICAS	R\$ 968.360,46
9.0	INSTALAÇÕES HIDROSSANITÁRIAS	R\$ 256.209,96
10.0	DIVERSOS	R\$ 288.421,66
	TOTAL (R\$)	R\$ 5.151.960,51

Responsável Técnico pela Elaboração do Orçamento
Graucy Kelly Ferreira Campos
Engenharia Civil
CREA-PE nº 181119375-7

Prefeitura de São Lourenço da Mata –PE
Tarcísio Cruz Muniz
Secretário de Infraestrutura



14. ANÁLISE DO REGIME MAIS VANTAJOSO

**SÃO LOURENÇO
DA MATA**

RUMO AO DESENVOLVIMENTO

ANÁLISE QUANDO À ADOTAÇÃO DO REGIME MAIS VANTAJOSO

OBJETO: CONTRATAÇÃO DE EMPRESA DE ENGENHARIA ESPECIALIZADA NA EXECUÇÃO DE SERVIÇOS DE MANUTENÇÃO PREDIAL, A SEREM REALIZADOS NAS UNIDADES DE SAÚDE DO MUNICÍPIO DE SÃO LOURENÇO DA MATA - PE

Em atendimento ao Tribunal de Contas do Estado de Pernambuco – TCEPE com referência as orientações da Procuradoria Geral do Estado de Pernambuco – PGE, apresentamos nossa análise para justificatória quanto ao critério adotado para eleger o regime mais vantajoso. Embasamento Jurídico.

“Boletim PGE 02/2016: Assim, diante da sistemática vigente desde 1º de dezembro de 2015, em que a utilização do regime da desoneração da folha de pagamento é facultativa, e considerando o aumento da alíquota incidente sobre a receita bruta, a orientação mais adequada para preservar a economicidade das contratações de obras públicas seria providenciar a elaboração de dois orçamentos referenciais, um na condição onerada (aplicação da contribuição previdenciária sobre os encargos sociais e exclusão de qualquer parcela da CPRB do BDI das obras) e outro na atual condições desonerada (exclusão de qualquer parcela do INSS dos encargos sociais e inclusão de CPRB no BDI, à alíquota de 2,00%).

Após a elaboração dos dois orçamentos, deve-se eleger como referência final o orçamento que apresentar menor valor, indicando-se no edital o regime utilizado.”

Desta forma elaboramos duas planilhas **SEM DESONERAÇÃO** com o valor global de **R\$ 5.151.960,51** (Cinco milhões, cento e cinquenta e um mil, novecentos e sessenta reais e cinquenta e um centavos) e **COM DESONERAÇÃO** com o valor global de **R\$ 5.193.762,17** (Cinco milhões, cento e noventa e três mil, setecentos e sessenta e dois reais e dezessete centavos) levando em consideração regimes distintos em cada uma, comparando-os e ao final elegendo a planilha com regime de **SEM DESONERAÇÃO** como a **mais vantajosa** para esta administração conforme planilha demonstrativa, culminando no preço final do objeto de **R\$ 5.151.960,51** (Cinco milhões, cento e cinquenta e um mil, novecentos e sessenta reais e cinquenta e um centavos).

Secretário de Infraestrutura
Tarcísio Cruz Muniz



15. ENCARGOS SOCIAIS

**SÃO LOURENÇO
DA MATA**

RUMO AO DESENVOLVIMENTO

COMPOSIÇÃO DE ENCARGOS SOCIAIS

ENCARGOS SOCIAIS SOBRE A MÃO DE OBRA					
CÓDIGO	DESCRIÇÃO	COM DESONERAÇÃO		SEM DESONERAÇÃO	
		HORISTA %	MENSALISTA %	HORISTA %	MENSALISTA %
GRUPO A					
A1	INSS	0,00%	0,00%	20,00%	20,00%
A2	SESI	1,50%	1,50%	1,50%	1,50%
A3	SENAI	1,00%	1,00%	1,00%	1,00%
A4	INCRA	0,20%	0,20%	0,20%	0,20%
A5	SEBRAE	0,60%	0,60%	0,60%	0,60%
A6	Salário Educação	2,50%	2,50%	2,50%	2,50%
A7	Seguro Contra Acidentes de Trabalho	3,00%	3,00%	3,00%	3,00%
A8	FGTS	8,00%	8,00%	8,00%	8,00%
A9	SECONCI	0,00%	0,00%	0,00%	0,00%
A	Total	16,80%	16,80%	36,80%	36,80%
GRUPO B					
B1	Repouso Semanal Remunerado	18,06%	Não incide	18,06%	Não incide
B2	Feriados	4,33%	Não incide	4,33%	Não incide
B3	Auxílio - Enfermidade	0,87%	0,66%	0,87%	0,66%
B4	13º Salário	11,03%	8,33%	11,03%	8,33%
B5	Licença Paternidade	0,07%	0,05%	0,07%	0,05%
B6	Faltas Justificadas	0,74%	0,56%	0,74%	0,56%
B7	Dias de Chuvas	2,23%	Não incide	2,23%	Não incide
B8	Auxílio Acidente de Trabalho	0,11%	0,08%	0,11%	0,08%
B9	Férias Gozadas	10,46%	7,90%	10,46%	7,90%
B10	Salário Maternidade	0,04%	0,03%	0,04%	0,03%
B	Total	47,94%	17,61%	47,94%	17,61%
GRUPO C					
C1	Aviso Prévio Indenizado	4,80%	3,63%	4,80%	3,63%
C2	Aviso Prévio Trabalhado	0,11%	0,09%	0,11%	0,09%
C3	Férias Indenizadas	3,49%	2,64%	3,49%	2,64%
C4	Depósito Rescisão Sem Justa Causa	2,95%	2,23%	2,95%	2,23%
C5	Indenização Adicional	0,40%	0,31%	0,40%	0,31%
C	Total	11,75%	8,90%	11,75%	8,90%
GRUPO D					
D1	Reincidência de Grupo A sobre Grupo B	8,05%	2,96%	17,64%	6,48%
D2	Reincidência de Grupo A sobre Aviso Prévio Trabalhado e Reincidência do FGTS sobre Aviso Prévio Indenizado	0,40%	0,31%	0,42%	0,32%
D	Total	8,45%	3,27%	18,06%	6,80%
TOTAL(A+B+C+D)		84,94%	46,58%	114,55%	70,11%

Responsável Técnico pela Elaboração do Orçamento
Graucy Kelly Ferreira Campos
Engenharia Civil
CREA-PE nº 181119375-7

Prefeitura de São Lourenço da Mata –PE
Tarcísio Cruz Muniz
Secretário de Infraestrutura



16. INDICAÇÃO DE SERVIÇOS DE MAIOR RELEVÂNCIA

**SÃO LOURENÇO
DA MATA**

RUMO AO DESENVOLVIMENTO

SEINFRA
FOLHA
27/9



SERVIÇOS DE MAIOR RELEVÂNCIA

MUNICÍPIO/UF: SÃO LOUREÇO DA MATA/PE | GESTOR/AÇÃO: SECRETARIA DE INFRAESTRUTURA - DIRETORIA DE OBRAS | ENDEREÇO: CENTRO, SÃO LOUREÇO DA MATA-PE. | REVISÃO:00 | DATA:07/2023

PROponente: PREFEITURA DE SÃO LOUREÇO DA MATA | Objeto: CONTRATAÇÃO DE EMPRESA DE ENGENHARIA ESPECIALIZADA NA EXECUÇÃO DE SERVIÇOS DE MANUTENÇÃO PREDIAL, A SEREM REALIZADOS NAS UNIDADES DE SAÚDE DO MUNICÍPIO DE SÃO LOUREÇO DA MATA-PE. | Empreendimento: UNIDADES MUNICIPAIS DE SAÚDE

DATA BASE: SINAPI PE 04/2023 NÃO DESONERADO

ITEM	FONTE	CÓDIGO	DESCRIÇÃO	UNID.	QUANT.	CUSTO UNITÁRIO	VALOR TOTAL	PERCENTUAL MÁXIMO EXIGIDO	QUANTITATIVO A SER COMPROVADO
4.2.5	SINAPI 04/2023	87256	REVESTIMENTO CERÂMICO PARA PISO COM PLACAS TIPO ESMALTADA EXTRA DE DIMENSÕES 60X60 CM APLICADA EM AMBIENTES DE ÁREA ENTRE 5 M2 E 10 M2. AF 02/2023 PE	M2	2.337,15	R\$ 124,83	R\$ 291.746,43	50,00%	1.168,57
6.3.2	SINAPI 04/2023	88489	PINTURA LÁTEX ACRÍLICA PREMIUM, APLICAÇÃO MANUAL EM PAREDES, DUAS DEMÃOS. AF 04/2023	M2	18.564,94	R\$ 14,84	R\$ 275.503,70	50,00%	9.282,47
7.2.4	SINAPI 04/2023	94210	TELHAMENTO COM TELHA ONDULADA DE FIBROCIMENTO E = 6 MM, COM RECOBRIMENTO LATERAL DE 1 1/4 DE ONDA PARA TELHADO COM INCLINAÇÃO MÁXIMA DE 10°, COM ATÉ 2 ÁGUAS. INCLUSO ICAMENTO. AF 07/2019	M2	3.203,70	R\$ 82,64	R\$ 264.753,76	50,00%	1.601,85

Responsável Técnico pela Elaboração do Orçamento
Graucy Kelly Ferreira Campos
Engenharia Civil
CREA-PE nº 181119375-7

Prefeitura de São Lourenço da Mata - PE
Tarcísio Cruz Muniz
Secretário de Infraestrutura



17. DECLARAÇÃO DE APROVAÇÃO DE PROJETO

**SÃO LOURENÇO
DA MATA**

RUMO AO DESENVOLVIMENTO

DECLARAÇÃO DE APROVAÇÃO DO PROJETO BÁSICO

Declaro para os devidos fins, considerando que o projeto básico que objetiva a : **CONTRATAÇÃO DE EMPRESA DE ENGENHARIA ESPECIALIZADA NA EXECUÇÃO DE SERVIÇOS DE MANUTENÇÃO PREDIAL, A SEREM REALIZADOS NAS UNIDADES DE SAÚDE DO MUNICÍPIO DE SÃO LOURENÇO DA MATA - PE**, foi elaborado pela equipe técnica deste município; considerando ainda não possuir conhecimento aprofundado dos elementos que integram este, aprovado o projeto básico em referência, conforme dispõe o § 2º, inciso I, do Art. 7º, da Lei 8.666/93, com base nas informações encaminhadas pela equipe técnica.

São Lourenço da Mata, 12 de Dezembro de 2023.

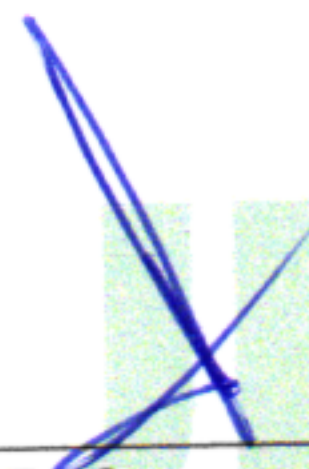

Secretário de Infraestrutura
Tarcísio Cruz Muniz

RUMO AO DESENVOLVIMENTO



18. DECLARAÇÃO DE ATENDIMENTO A RESOLUÇÃO 114/2020

**SÃO LOURENÇO
DA MATA**

RUMO AO DESENVOLVIMENTO

DECLARAÇÃO DE ATENDIMENTO A RESOLUÇÃO TC Nº 114/2020

Declaro para os devidos fins, considerando que o projeto básico que objetiva a **CONTRATAÇÃO DE EMPRESA DE ENGENHARIA ESPECIALIZADA NA EXECUÇÃO DE SERVIÇOS DE MANUTENÇÃO PREDIAL, A SEREM REALIZADOS NAS UNIDADES DE SAÚDE DO MUNICÍPIO DE SÃO LOURENÇO DA MATA - PE**, município de São Lourenço da Mata-PE, foi elaborado pela equipe técnica deste município, atende a resolução nº 114 de 09 de dezembro de 2020 do Tribunal de Contas do Estado de Pernambuco, com base nas informações encaminhadas pela equipe técnica.

São Lourenço da Mata, 12 Dezembro de 2023.



Secretário de Infraestrutura
Tarcísio Cruz Muniz

RUMO AO DESENVOLVIMENTO



19. PEÇAS GRÁFICAS

**SÃO LOURENÇO
DA MATA**

RUMO AO DESENVOLVIMENTO

SEINFRA
FOLHA
21/9

ESCALA: INDICADAS
DATA: ABRIL/2022
Nº DA PRANCHA: 02/03

CONTEÚDO: PLANTA BAIXA - Especificação
RESPONSÁVEL TÉCNICO: VANESSA VIEIRA CAU/PE A248891-4

PREFEITURA MUNICIPAL DE SÃO LOURENÇO DA MATA
SECRETARIA DE INFRAESTRUTURA

ASSUNTO: PROJETO DE LEVANTAMENTO DA UBS LAGES
LOCALIDADE: LAGES, SÃO LOURENÇO DA MATA - PE

Planta baixa
LEVANTAMENTO

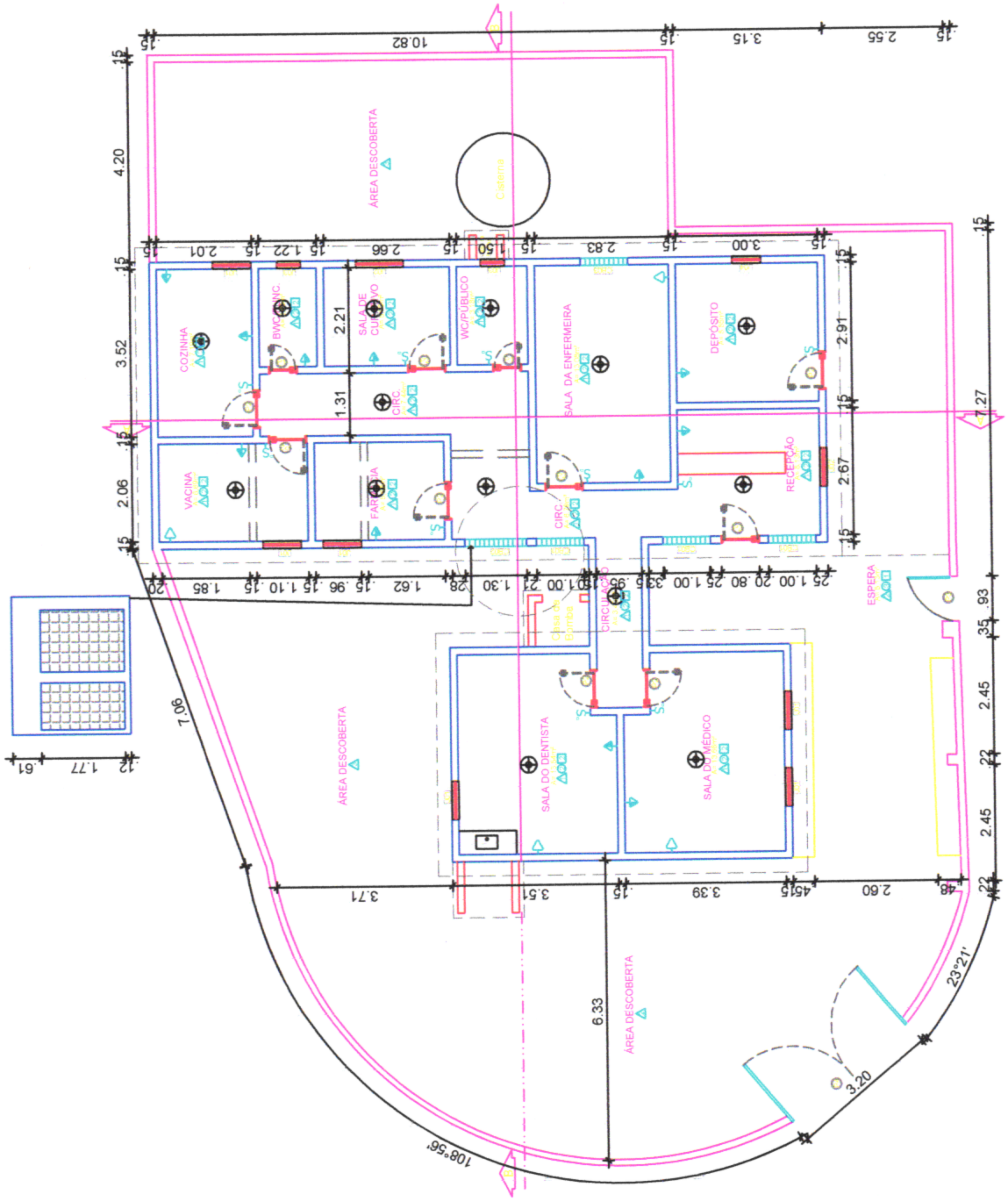

SÃO LOURENÇO DA MATA

SEINFRA
FOLHA
20/g

ESCALA: INDICADAS
DATA: ABRIL/2022
Nº DA PRANCHA: 02/04

CONTEÚDO: PLANTA BAIXA - Especificação
RESPONSÁVEL TÉCNICO: VANESSA VIEIRA CAUPE - A248891-4

PREFEITURA MUNICIPAL DE SÃO LOURENÇO DA MATA
SECRETARIA DE INFRAESTRUTURA

ASSUNTO: LOCALIDADE:

Planta baixa
LEVANTAMENTO



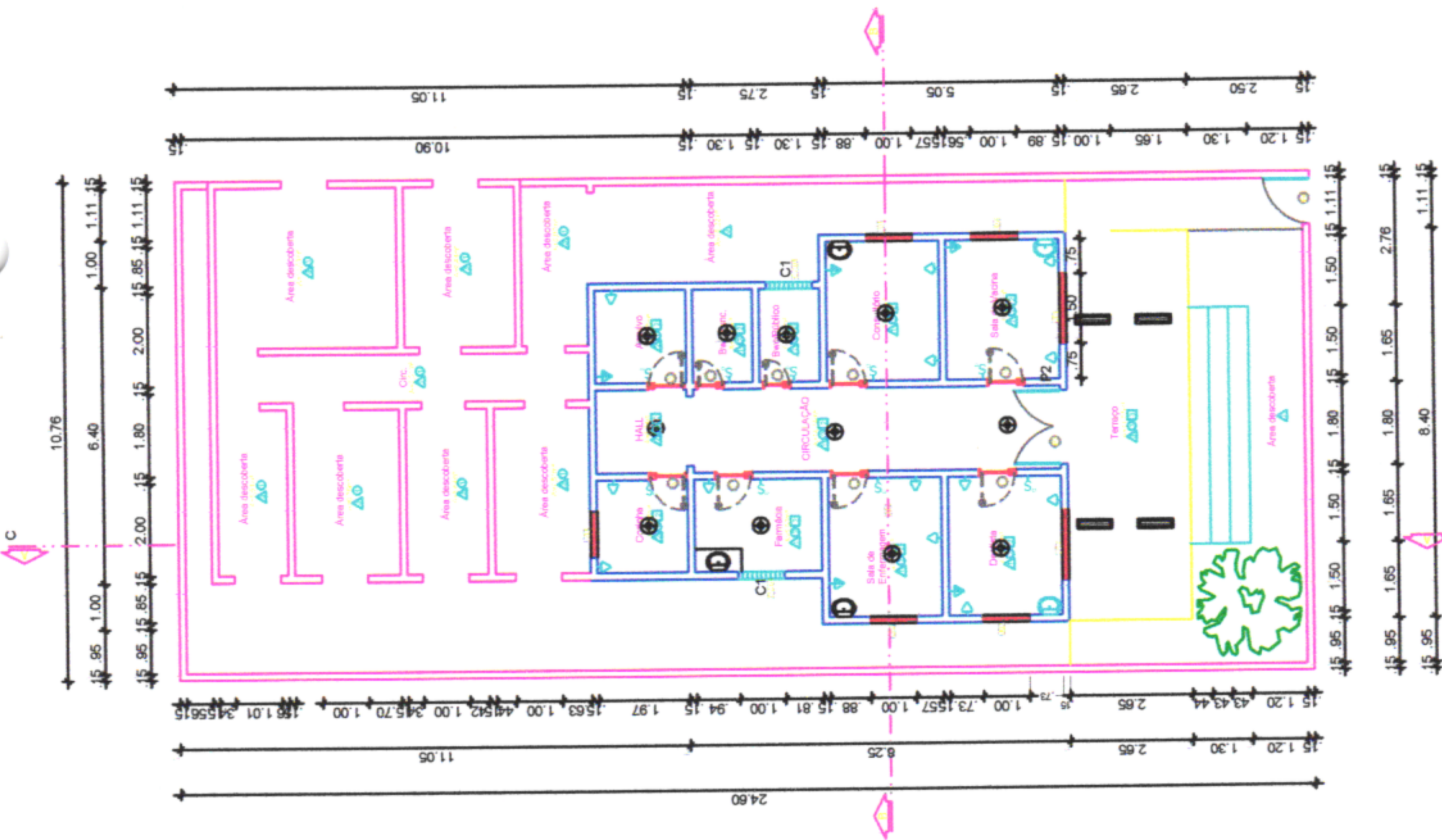

Planta baixa
LEVANTAMENTO

SEINFRA
FOLHA
19/A

ESCALA:	INDICADAS	DATA:	ABRIL/2022
CONTEÚDO:		PLANTA BAIXA - Especificação	
RESPONSÁVEL TÉCNICO:		VANESSA VIEIRA CAU/PE - A248891-4	
Nº DA PRANCHA:		02/03	

PREFEITURA MUNICIPAL DE SÃO LOURENÇO DA MATA
SECRETARIA DE INFRAESTRUTURA

ASSUNTO: PROJETO DE LEVANTAMENTO DA UBS PIXETE
LOCALIDADE: PIXETE, SÃO LOURENÇO DA MATA - PE



SEINFRA
FOLHA
18 / 19

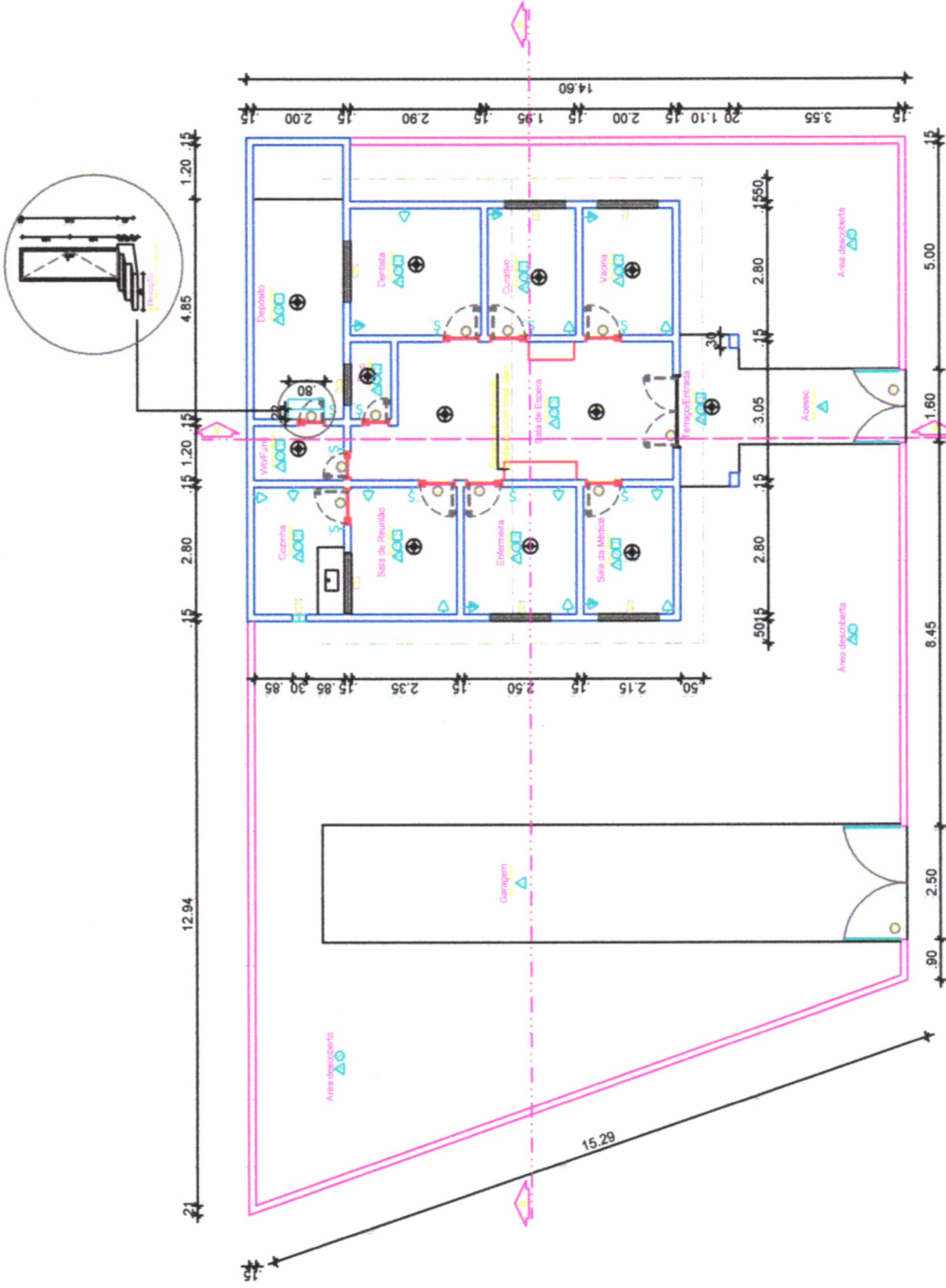

Planta baixa
LEVANTAMENTO



SÃO LOURENÇO
DA MATA

PREFEITURA MUNICIPAL DE SÃO LOURENÇO DA MATA
SECRETARIA DE INFRAESTRUTURA

ASSUNTO: PROJETO DE LEVANTAMENTO DA UBS PREGO
LOCALIDADE: PREGO, SÃO LOURENÇO DA MATA - PE

CONTEÚDO:
PLANTA BAIXA - Especificação

RESPONSÁVEL TÉCNICO:
VANESSA VIEIRA
CAU/PE A248891-4

ESCALA:
INDICADAS

DATA:
ABRIL/2022
Nº DA PRANCHA:
02/03

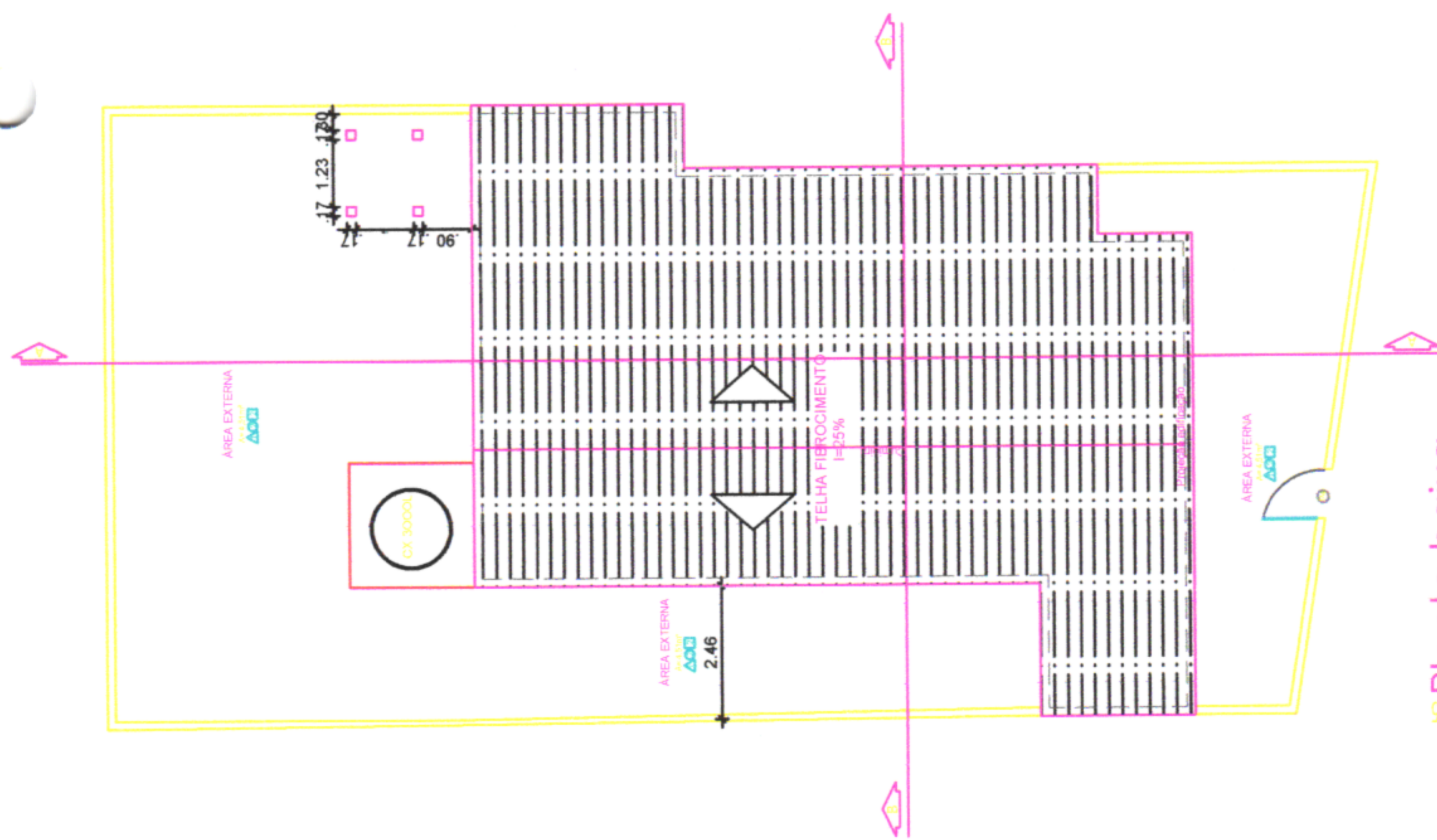

Planta baixa
 LOCAÇÃO E COBERTA-LEVANTAMENTO

SEINFRA
 FOLHA
 17/A

CONTEÚDO: PLANTA BAIXA - Especificação	ESCALA: INDICADAS	DATA: ABRIL/2022
RESPONSÁVEL TÉCNICO: VANESSA VIEIRA CAUIPE - A248891-4	Nº DA PRANCHA: 02/03	

PREFEITURA MUNICIPAL DE SÃO LOURENÇO DA MATA
 SECRETARIA DE INFRAESTRUTURA

ASSUNTO: PROJETO DE LEVANTAMENTO DA UBS SÃO JOÃO E SÃO PAULO
 LOCALIDADE: RUA SÃO BERNARDO, SIN, SÃO JOÃO E SÃO PAULO, SÃO LOURENÇO DA MATA - PE



SEINFRA
FOLHA

16/9

ESCALA: 1/150

CONTEÚDO: PLANTA BAIXA - Especificação

RESPONSÁVEL TÉCNICO:
VANESSA VIEIRA
CAU/PE A248891-4

DATA: ABRIL/2022

Nº DA PRANCHA: 01/02

PREFEITURA MUNICIPAL DE SÃO LOURENÇO DA MATA
SECRETARIA DE INFRAESTRUTURA

ASSUNTO: PROJETO DE LEVANTAMENTO DA UBS TIÚMA I E II
LOCALIDADE: TIÚMA, SÃO LOURENÇO DA MATA - PE

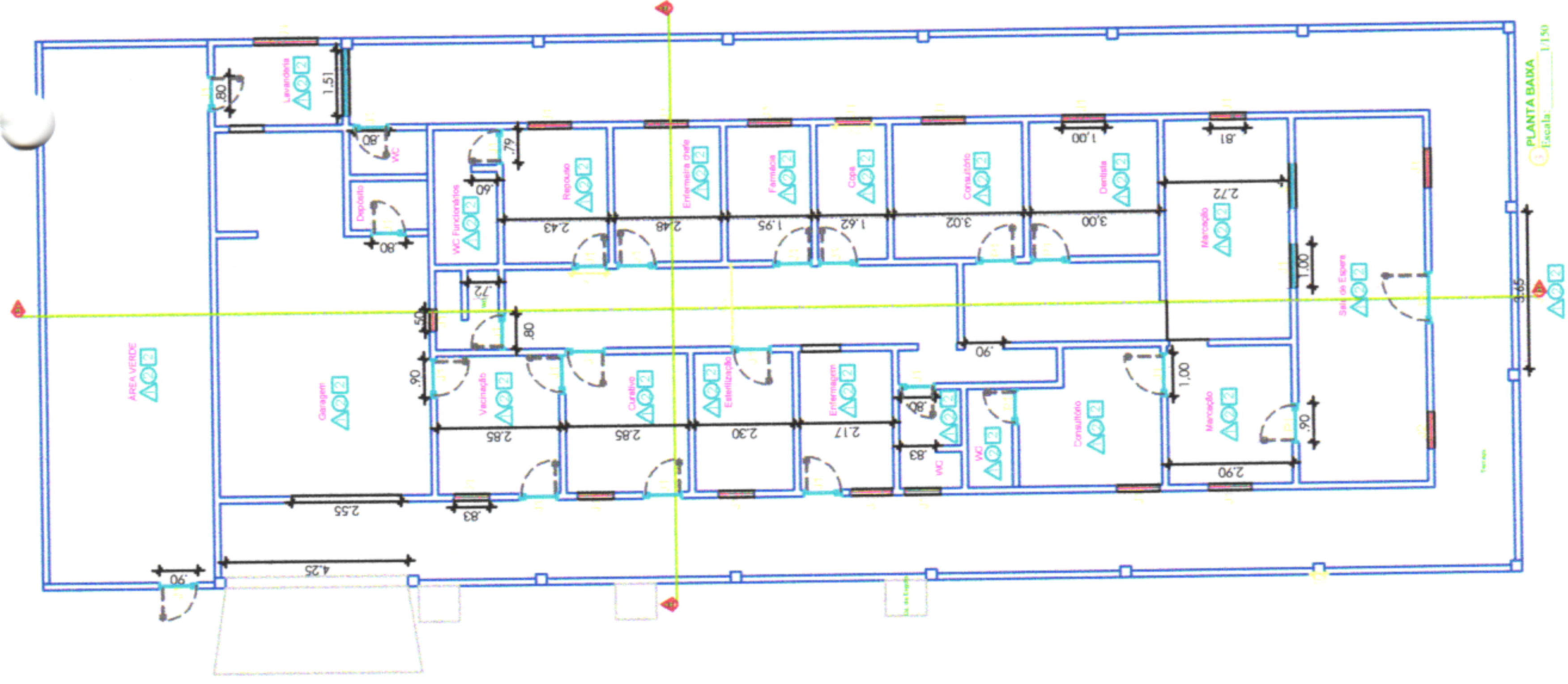

PLANTA BAIXA
Escala: 1/150

SEINFRA
FOLHA

15 *α*

ESCALA:	1/150	DATA:	ABRIL/2022
Nº DA PRANCHA:		01/03	

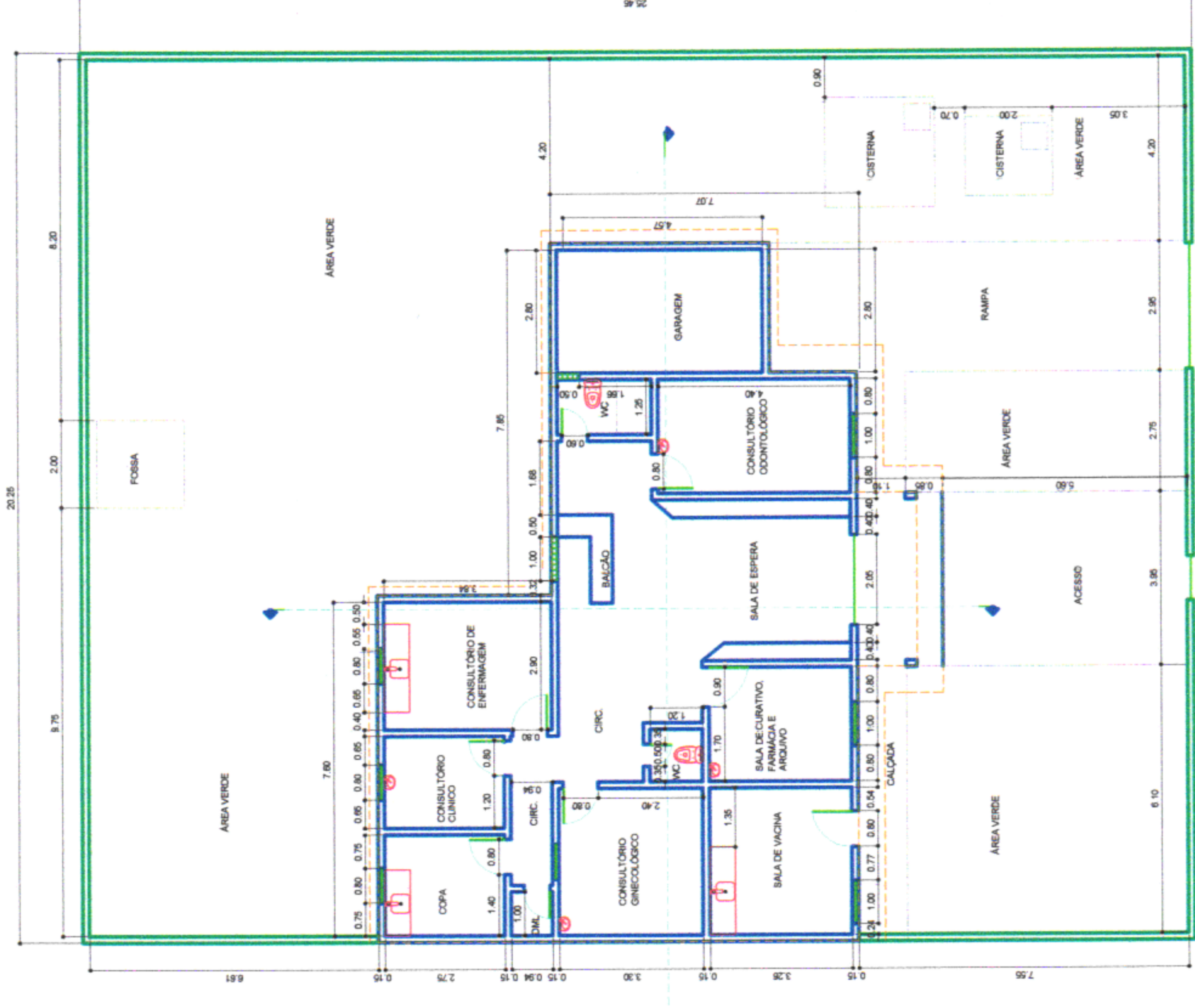

② - PLANTA BAIXA E DE SITUAÇÃO
- ESCALA 1/100

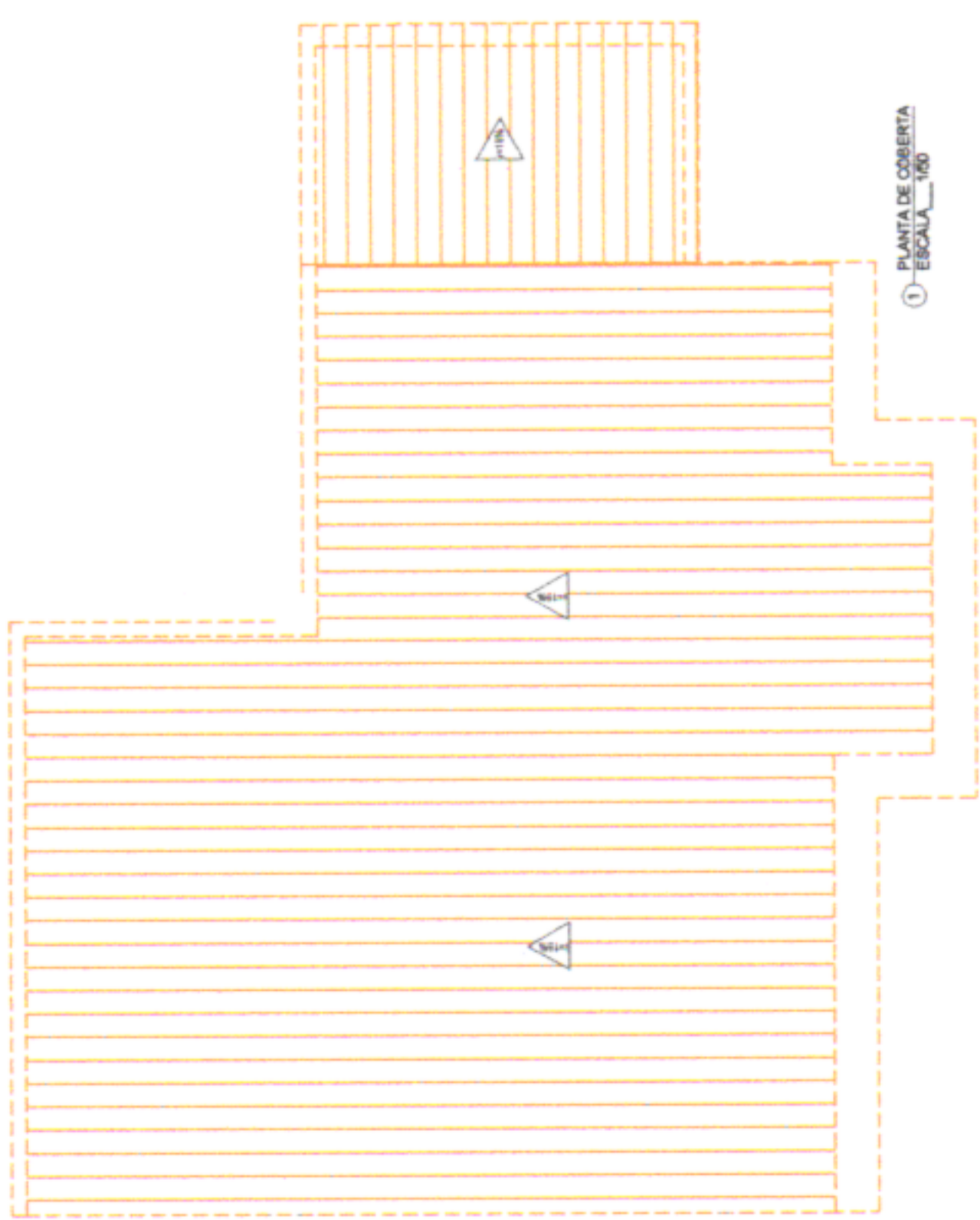

① - PLANTA DE COBERTA
- ESCALA 1/50

CONTEÚDO:
PLANTA BAIXA - Localização e cobertura

RESPONSÁVEL TÉCNICO:
VANESSA VIEIRA
CAUIPE A248891-4

PREFEITURA MUNICIPAL DE SÃO LOURENÇO DA MATA SECRETARIA DE INFRAESTRUTURA

ASSUNTO: PROJETO DE LEVANTAMENTO DA UBS PENEDO
LOCALIDADE: PENEDO, SÃO LOURENÇO DA MATA - PE



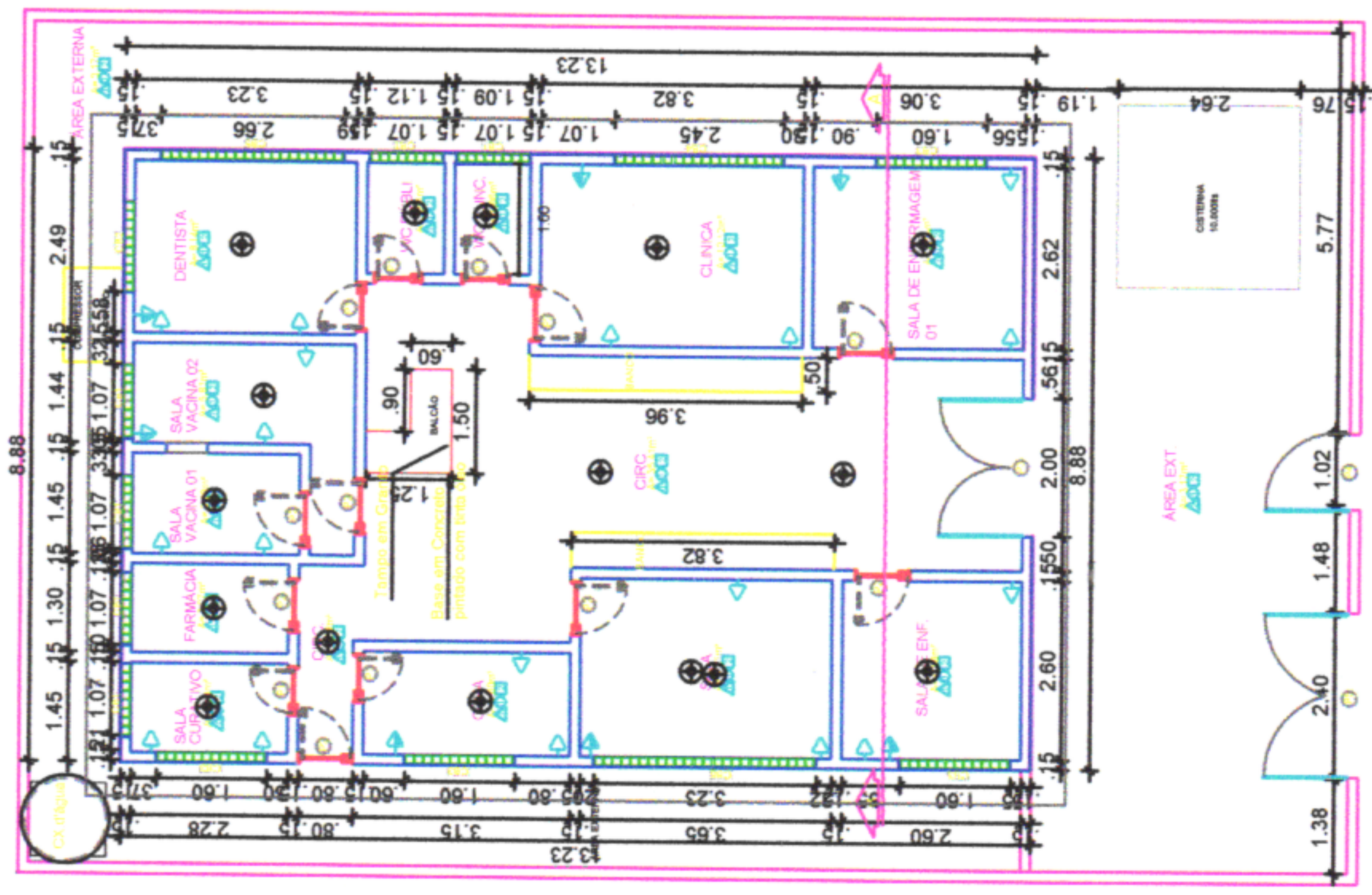

Planta baixa
LEVANTAMENTO DO TÉRREO

SEINFRA
FOLHA
34 A

ESCALA: INDICADAS	DATA: ABRIL/2022
CONTEÚDO: PLANTA BAIXA - Especificação	
RESPONSÁVEL TÉCNICO: VANESSA VIEIRA CAU/PE A248891-4	
Nº DA PRANCHA: 02/03	

PREFEITURA MUNICIPAL DE SÃO LOURENÇO DA MATA
SECRETARIA DE INFRAESTRUTURA

ASSUNTO: PROJETO DE LEVANTAMENTO DA UBS VÁRZEA FRIA
LOCALIDADE: RUA PRIMAVERA, S/N, VÁRZEA FRIA, SÃO LOURENÇO DA MATA - PE



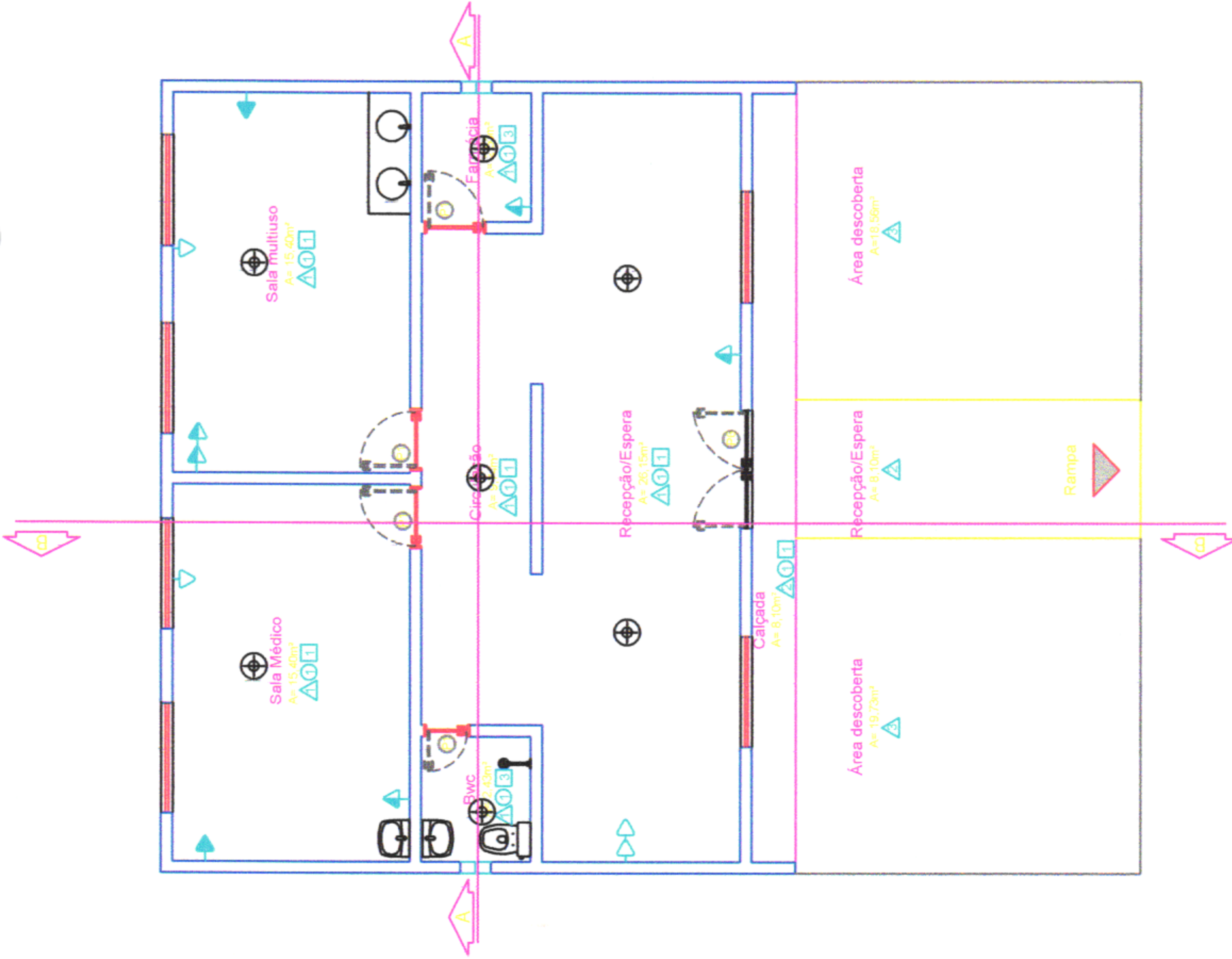

PLANTA BAIXA
LEVANTAMENTO



PREFEITURA MUNICIPAL DE SÃO LOURENÇO DA MATA
SECRETARIA DE INFRAESTRUTURA

ASSUNTO: PROJETO DE LEVANTAMENTO DA UBS MUNGUBA
LOCALIDADE: RUA BRASIL, S/N, MUNGUBA, SÃO LOURENÇO DA MATA - PE

CONTEÚDO:
PLANTA BAIXA - Especificação

RESPONSÁVEL TÉCNICO:
VANESSA VIEIRA
CAU/PE A248891-4

ESCALA:
INDICADAS

Nº DA PRANCHA:
02703

DATA:
ABRIL/2022

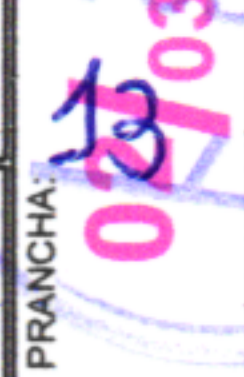



20. RELATÓRIO FOTOGRÁFICO

**SÃO LOURENÇO
DA MATA**

RUMO AO DESENVOLVIMENTO

MUNICÍPIO/UF:
SÃO LOURENÇO DA MATA / PE

GESTOR / AÇÃO:
SECRETARIA DE INFRAESTRUTURA

ENDEREÇO:
CENTRO, SÃO LOURENÇO DA MATA-PE

DATA DE REFERÊNCIA:
07/2023

PROponente:
PREFEITURA DE SÃO LOURENÇO DA MATA

Objeto:
CONTRATAÇÃO DE EMPRESA DE ENGENHARIA ESPECIALIZADA NA EXECUÇÃO DE SERVIÇOS DE MANUTENÇÃO PREDIAL, A SEREM REALIZADOS NOS POSTOS DE SAÚDE NO MUNICÍPIO DE SÃO LOURENÇO DA MATA - PE.

EMPREENDIMENTO:
DIVERSOS POSTOS DE SAÚDE NO MUNICÍPIO DE SÃO LOURENÇO DA MATA

FOTO 01



UNIDADE DE SAÚDE BEIRA RIO/BARRO VERMELHO

FOTO 02



UNIDADE DE SAÚDE BEIRA RIO/BARRO VERMELHO

FOTO 03



UNIDADE DE SAÚDE BEIRA RIO/BARRO VERMELHO

FOTO 05

FOTO 04



UNIDADE DE SAÚDE BEIRA RIO/BARRO VERMELHO

FOTO 06



UNIDADE DE SAÚDE PENEDO I E II

FOTO 07



UNIDADE DE SAÚDE PENEDO I E II

FOTO 08

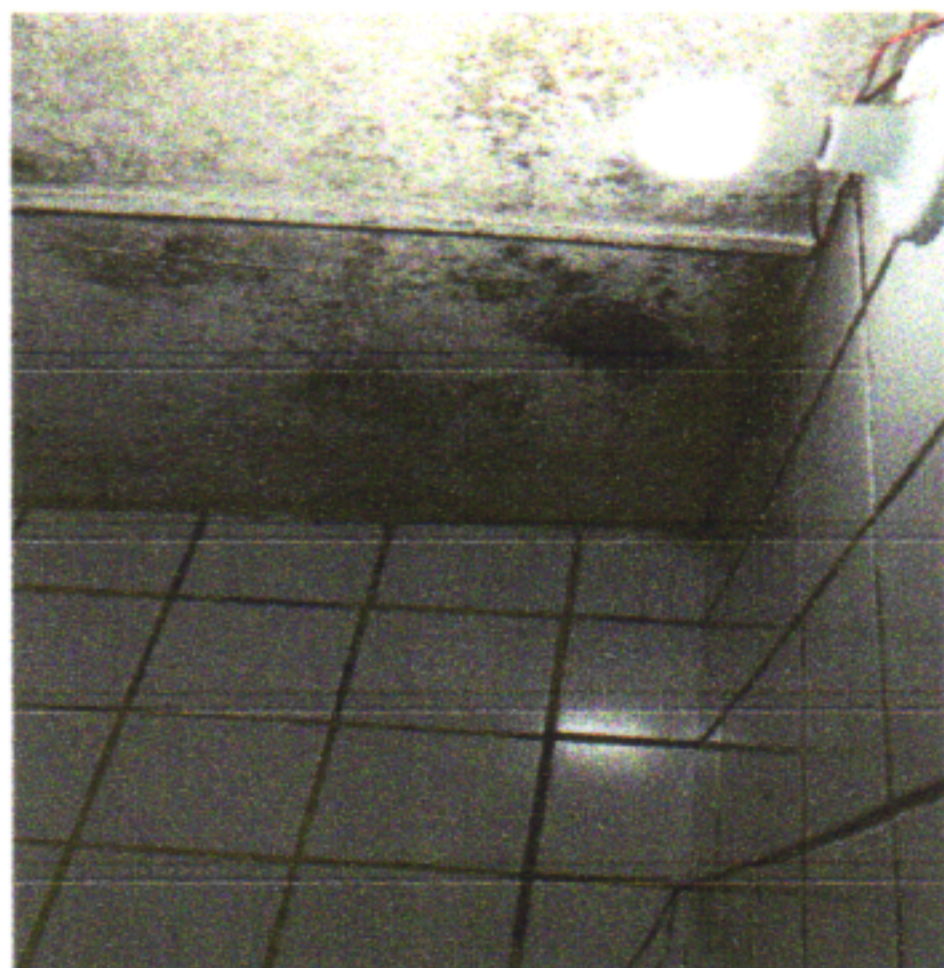

UNIDADE DE SAÚDE PENEDO I E II



UNIDADE DE SAÚDE PENEDO I E II

RELATÓRIO FOTOGRÁFICO

GESTOR / AÇÃO:

SECRETARIA DE INFRAESTRUTURA

ENDEREÇO:

CENTRO, SÃO LOURENÇO DA MATA-PE

DATA DE REFERÊNCIA:

07/2023

OBJETO:

CONTRATAÇÃO DE EMPRESA DE ENGENHARIA ESPECIALIZADA NA EXECUÇÃO DE SERVIÇOS DE MANUTENÇÃO PREDIAL, A SEREM REALIZADOS NOS POSTOS DE SAÚDE NO MUNICÍPIO DE SÃO LOURENÇO DA MATA - PE.

EMPREENDIMENTO:

DIVERSOS POSTOS DE SAÚDE NO MUNICÍPIO DE SÃO LOURENÇO DA MATA

SEINFRA
FOLHA
10/9

FOTO 09



UNIDADE DE SAÚDE SÃO JOÃO E SÃO PAULO I E II

FOTO 10



UNIDADE DE SAÚDE SÃO JOÃO E SÃO PAULO I E II

FOTO 11



UNIDADE DE SAÚDE SÃO JOÃO E SÃO PAULO I E II

FOTO 12



UNIDADE DE SAÚDE SÃO JOÃO E SÃO PAULO I E II

FOTO 13



UNIDADE DE SAÚDE VARZEA FRIA I E II

FOTO 14



UNIDADE DE SAÚDE VARZEA FRIA I E II

FOTO 15





UNIDADE DE SAÚDE VARZEA FRIA I E II

FOTO 16



UNIDADE DE SAÚDE VARZEA FRIA I E II

 <p>SÃO LOURENÇO DA MATA <small>MUNICÍPIO DE DESENVOLVIMENTO</small></p>		RELATÓRIO FOTOGRÁFICO		
MUNICÍPIO/UF: SÃO LOURENÇO DA MATA / PE		GESTOR / AÇÃO: SECRETARIA DE INFRAESTRUTURA	ENDEREÇO: CENTRO, SÃO LOURENÇO DA MATA-PE	DATA DE REFERÊNCIA: 07/2023
PROPOSTANTE: PREFEITURA DE SÃO LOURENÇO DA MATA		OBJETO: CONTRATAÇÃO DE EMPRESA DE ENGENHARIA ESPECIALIZADA NA EXECUÇÃO DE SERVIÇOS DE MANUTENÇÃO PREDIAL, A SEREM REALIZADOS NOS POSTOS DE SAÚDE NO MUNICÍPIO DE SÃO LOURENÇO DA MATA - PE.	EMPREENDIMENTO: DIVERSOS POSTOS DE SAÚDE NO MUNICÍPIO DE SÃO LOURENÇO DA MATA	
FOTO 17		FOTO 18		
				
UNIDADE DE SAÚDE ROSINA LABANCA I E II		UNIDADE DE SAÚDE ROSINA LABANCA I E II		

SEINFRA
FOLHA
09 *A*

X
 Prefeitura de São Lourenço da Mata
TARCÍSIO CRUZ MUNIZ
 Secretário de Infraestrutura

GK
GRAUCY KELLY FERREIRA CAMSPOS
 Engenheiro Civil Fiscal CREAPE 181119375-7

 SÃO LOURENÇO DA MATA <small>MUNICÍPIO/UF:</small> SÃO LOUREÇO DA MATA / PE		RELATÓRIO FOTOGRÁFICO		
<small>MUNICÍPIO/UF:</small> SÃO LOUREÇO DA MATA / PE		<small>GESTOR / AÇÃO:</small> SECRETARIA DE INFRAESTRUTURA	<small>ENDEREÇO:</small> CENTRO, SÃO LOURENÇO DA MATA-PE	<small>DATA DE REFERÊNCIA:</small> 07/2023
<small>PROponente:</small> PREFEITURA DE SÃO LOURENÇO DA MATA		<small>Objeto:</small> CONTRATAÇÃO DE EMPRESA DE ENGENHARIA ESPECIALIZADA NA EXECUÇÃO DE SERVIÇOS DE MANUTENÇÃO PREDIAL, A SEREM REALIZADOS NOS POSTOS DE SAÚDE NO MUNICÍPIO DE SÃO LOURENÇO DA MATA - PE.	<small>EMPREENDIMENTO:</small> DIVERSOS POSTOS DE SAÚDE NO MUNICÍPIO DE SÃO LOURENÇO DA MATA	
				
FOTO 19		FOTO 20		
UNIDADE DE SAÚDE ROSINA LABANCA I E II		UNIDADE DE SAÚDE ROSINA LABANCA I E II		
				
FOTO 21		FOTO 22		
UNIDADE DE SAÚDE MANGUBA		UNIDADE DE SAÚDE MANGUBA		
				
FOTO 23		FOTO 24		
UNIDADE DE SAÚDE MANGUBA		UNIDADE DE SAÚDE MANGUBA		
				
FOTO 25		FOTO 26		
UNIDADE DE SAÚDE PREGO		UNIDADE DE SAÚDE PREGO		

SEINFRA
FOLHA

[Handwritten signature]

MUNICÍPIO/UF: SÃO LOURENÇO DA MATA / PE	GESTOR / AÇÃO: SECRETARIA DE INFRAESTRUTURA	ENDEREÇO: CENTRO, SÃO LOURENÇO DA MATA-PE	DATA DE REFERÊNCIA: 07/2023
PROPONENTE: PREFEITURA DE SÃO LOURENÇO DA MATA	OBJETO: CONTRATAÇÃO DE EMPRESA DE ENGENHARIA ESPECIALIZADA NA EXECUÇÃO DE SERVIÇOS DE MANUTENÇÃO PREDIAL, A SEREM REALIZADOS NOS POSTOS DE SAÚDE NO MUNICÍPIO DE SÃO LOURENÇO DA MATA - PE.	EMPREENDIMENTO: DIVERSOS POSTOS DE SAÚDE NO MUNICÍPIO DE SÃO LOURENÇO DA MATA	



UNIDADE DE SAÚDE PREGO

UNIDADE DE SAÚDE PREGO

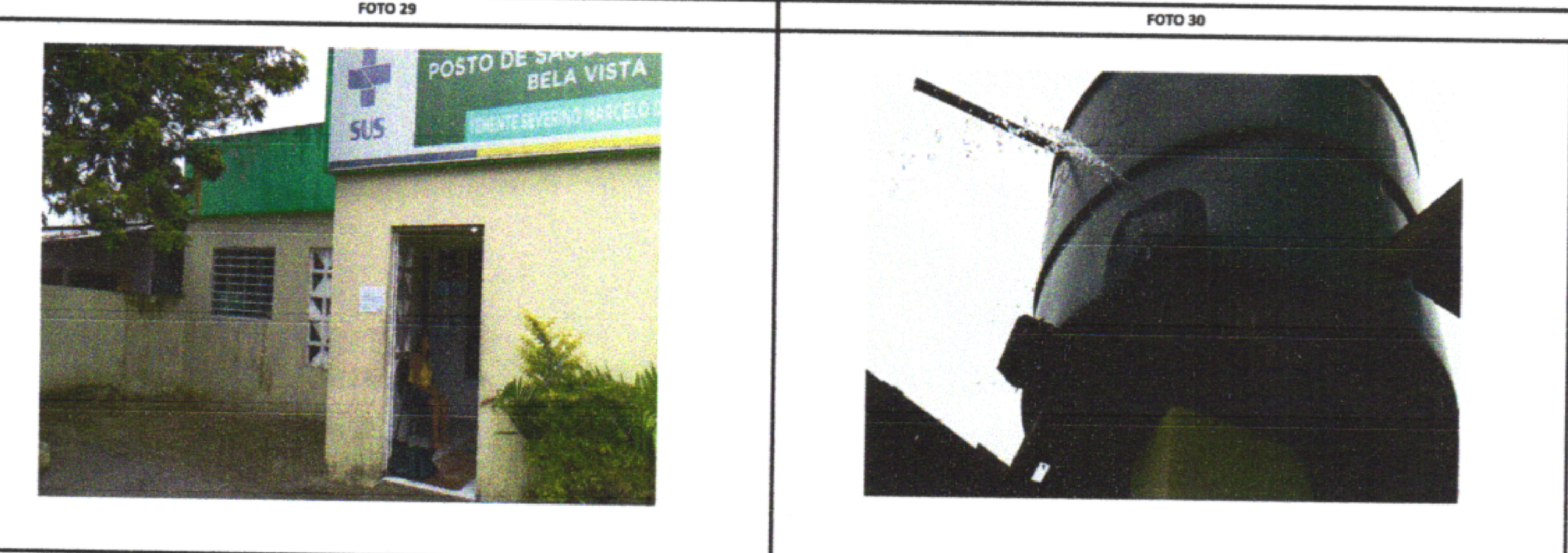

UNIDADE DE SAÚDE BELA VISTA

UNIDADE DE SAÚDE BELA VISTA



UNIDADE DE SAÚDE BELA VISTA

UNIDADE DE SAÚDE BELA VISTA



UNIDADE DE SAÚDE UMUARAMA

UNIDADE DE SAÚDE UMUARAMA

SEINFRA
 FOLHA
 06/A

MUNICÍPIO/UF: SÃO LOUREÇO DA MATA / PE	GESTOR / AÇÃO: SECRETARIA DE INFRAESTRUTURA	ENDEREÇO: CENTRO, SÃO LOURENÇO DA MATA-PE	DATA DE REFERÊNCIA: 07/2023
PROponente: PREFEITURA DE SÃO LOURENÇO DA MATA	Objeto: CONTRATAÇÃO DE EMPRESA DE ENGENHARIA ESPECIALIZADA NA EXECUÇÃO DE SERVIÇOS DE MANUTENÇÃO PREDIAL, A SEREM REALIZADOS NOS POSTOS DE SAÚDE NO MUNICÍPIO DE SÃO LOURENÇO DA MATA - PE.	EMPREENDIMENTO: DIVERSOS POSTOS DE SAÚDE NO MUNICÍPIO DE SÃO LOURENÇO DA MATA	

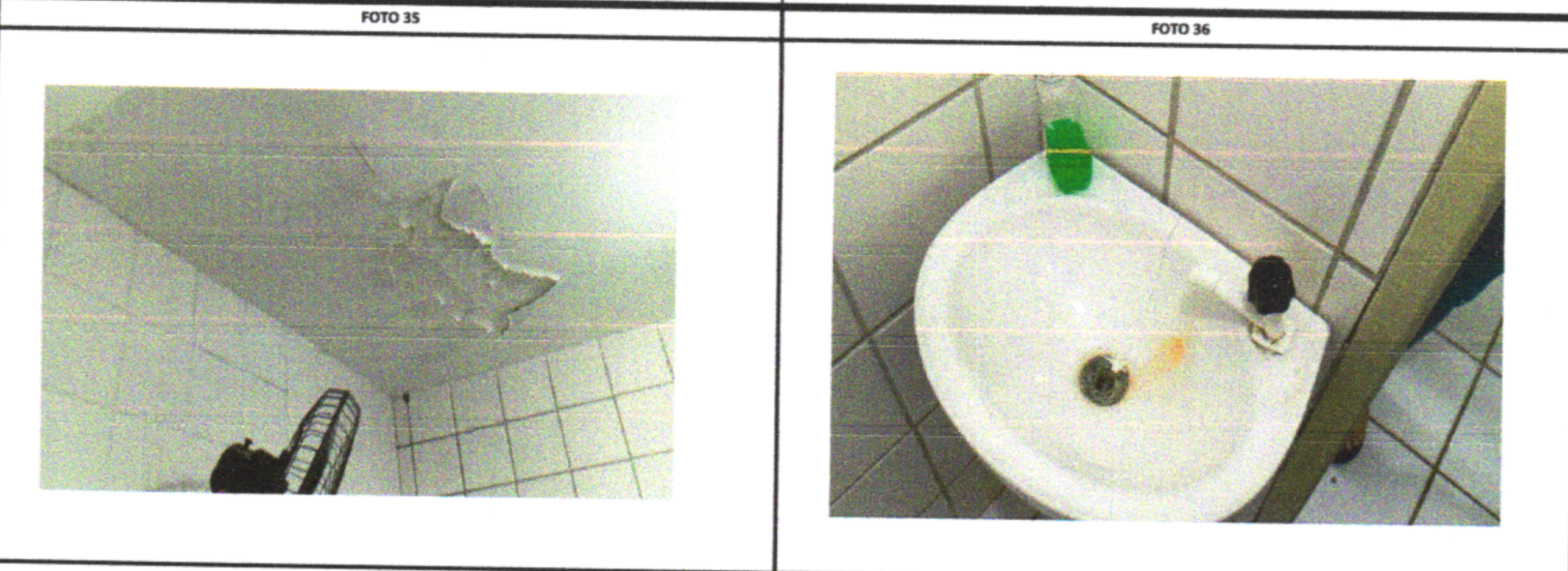

UNIDADE DE SAÚDE UMUARAMA	UNIDADE DE SAÚDE UMUARAMA
---------------------------	---------------------------

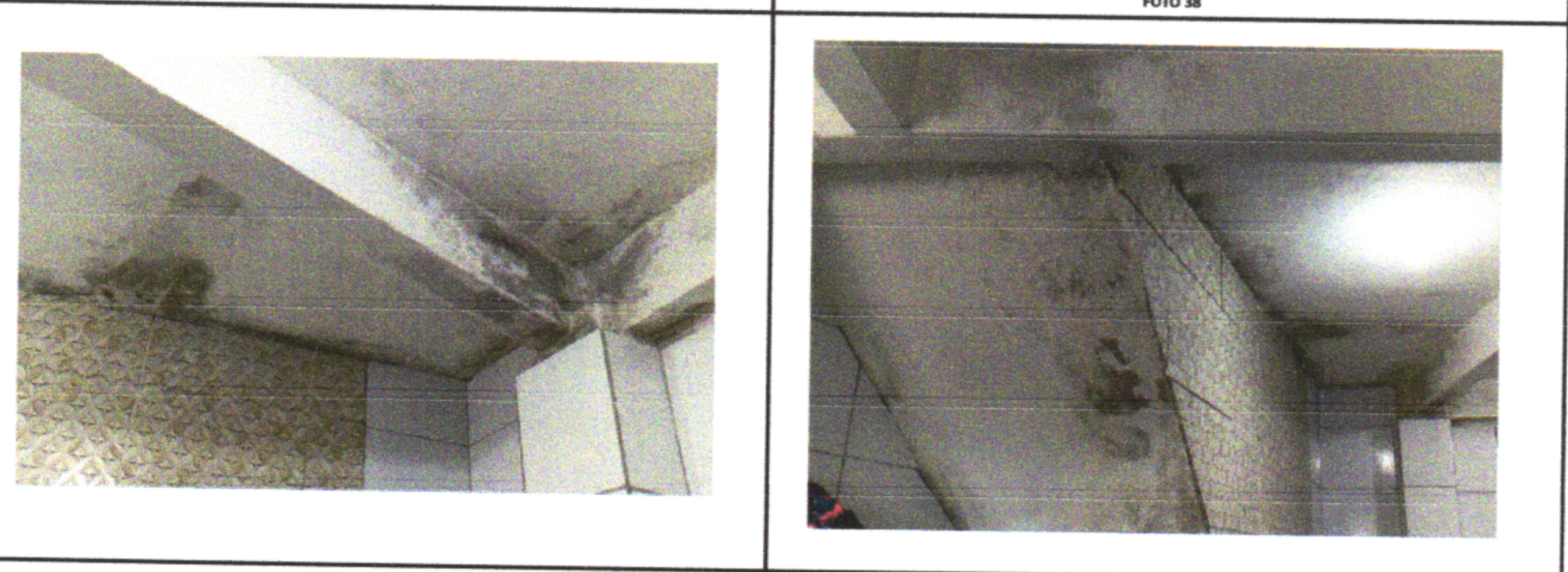

UNIDADE DE SAÚDE CAPIBARIPE	UNIDADE DE SAÚDE CAPIBARIPE
-----------------------------	-----------------------------

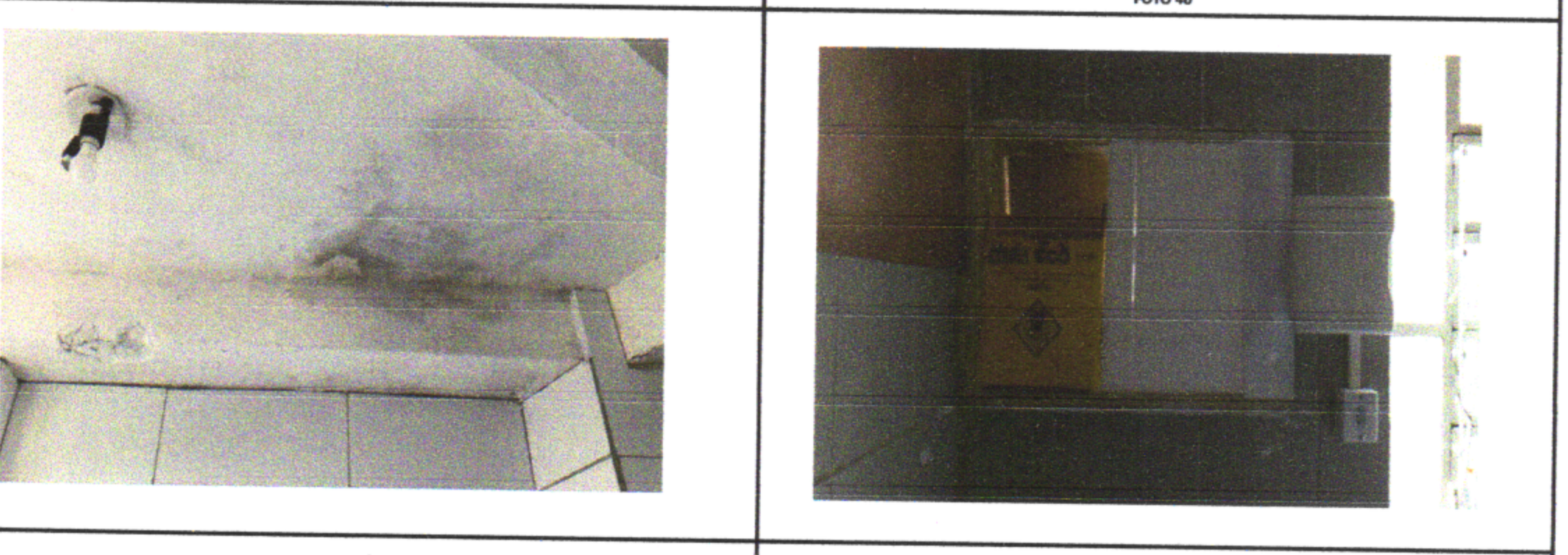

UNIDADE DE SAÚDE CAPIBARIPE	UNIDADE DE SAÚDE CAPIBARIPE
-----------------------------	-----------------------------



UNIDADE DE SAÚDE CHÃ DA TABUÁ	UNIDADE DE SAÚDE CHÃ DA TABUÁ
-------------------------------	-------------------------------

MUNICÍPIO/UF:
SÃO LOURENÇO DA MATA / PE

GESTOR / AÇÃO:
SECRETARIA DE INFRAESTRUTURA

ENDEREÇO:
CENTRO, SÃO LOURENÇO DA MATA-PE

DATA DE REFERÊNCIA:
07/2023

PROPONENTE:
PREFEITURA DE SÃO LOURENÇO DA MATA

OBJETO:
CONTRATAÇÃO DE EMPRESA DE ENGENHARIA ESPECIALIZADA NA EXECUÇÃO DE SERVIÇOS DE MANUTENÇÃO PREDIAL, A SEREM REALIZADOS NOS POSTOS DE SAÚDE NO MUNICÍPIO DE SÃO LOURENÇO DA MATA - PE.

EMPREENDIMENTO:
DIVERSOS POSTOS DE SAÚDE NO MUNICÍPIO DE SÃO LOURENÇO DA MATA

SEINFRA
FOLHA
05/9

<p>FOTO 43</p>	<p>FOTO 44</p>
<p>UNIDADE DE SAÚDE CHÃ DA TABUÁ</p>	<p>UNIDADE DE SAÚDE CHÃ DA TABUÁ</p>
<p>FOTO 45</p>	<p>FOTO 46</p>
<p>UNIDADE DE SAÚDE TIUMA I E II</p>	<p>UNIDADE DE SAÚDE TIUMA I E II</p>
<p>FOTO 47</p>	<p>FOTO 48</p>
<p>UNIDADE DE SAÚDE TIUMA I E II</p>	<p>UNIDADE DE SAÚDE TIUMA I E II</p>
<p>FOTO 49</p>	<p>FOTO 50</p>
<p>UNIDADE DE SAÚDE MURIBARA</p>	<p>UNIDADE DE SAÚDE MURIBARA</p>

SEINFRA
FOLHA
04/A

MUNICÍPIO/UF: SÃO LOURENÇO DA MATA / PE		GESTOR / AÇÃO: SECRETARIA DE INFRAESTRUTURA	ENDEREÇO: CENTRO, SÃO LOURENÇO DA MATA-PE	DATA DE REFERÊNCIA: 07/2023
PROponente: PREFEITURA DE SÃO LOURENÇO DA MATA		OBJETO: CONTRATAÇÃO DE EMPRESA DE ENGENHARIA ESPECIALIZADA NA EXECUÇÃO DE SERVIÇOS DE MANUTENÇÃO PREDIAL, A SEREM REALIZADOS NOS POSTOS DE SAÚDE NO MUNICÍPIO DE SÃO LOURENÇO DA MATA - PE.		
EMPREENDIMENTO: DIVERSOS POSTOS DE SAÚDE NO MUNICÍPIO DE SÃO LOURENÇO DA MATA				

FOTO S1	FOTO S2
UNIDADE DE SAÚDE MURIBARA	UNIDADE DE SAÚDE MURIBARA
UNIDADE DE SAÚDE DA NOVA TIÚMA	UNIDADE DE SAÚDE DA NOVA TIÚMA
UNIDADE DE SAÚDE DA NOVA TIÚMA	UNIDADE DE SAÚDE DA NOVA TIÚMA



**SÃO
LOURENÇO
DA MATA**
PREFEITURA MUNICIPAL
RUMO AO DESENVOLVIMENTO

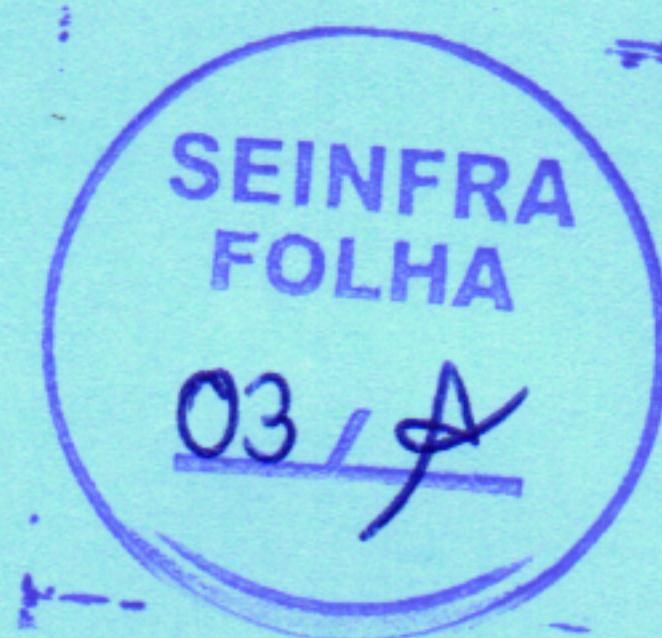

ESTADO DE PERNAMBUCO
MUNICÍPIO DE SÃO LOURENÇO DA MATA
COMISSÃO PERMANENTE DE LICITAÇÕES DE OBRAS E SERVIÇOS DE ENGENHARIA -CPLOSE

**CREA: OBRA/SERVIÇO
ANOTAÇÃO DE
RESPONSABILIDADE
TÉCNICA – ART**



21.ART DE ORÇAMENTO

**SÃO LOURENÇO
DA MATA**

RUMO AO DESENVOLVIMENTO



Anotação de Responsabilidade Técnica - ART
Lei nº 6.496, de 7 de dezembro de 1977

CREA-PE

ART OBRA / SERVIÇO
Nº PE20231057979

Conselho Regional de Engenharia e Agronomia de Pernambuco



INICIAL

1. Responsável Técnico

GRAUCY KELLY FERREIRA CAMPOS
 Título profissional: **ENGENHEIRA CIVIL**

RNP: 1811193757
 Registro: PE050226 PE

2. Dados do Contrato

Contratante: **Prefeitura Municipal de São Lourenço da Mata**
PRAÇA ARAÚJO SOBRINHO
 Complemento:
 Cidade: **SÃO LOURENÇO DA MATA**

Bairro: **CENTRO**
 UF: **PE**

CPF/CNPJ: 11.251.832/0001-05
 Nº: sn
 CEP: 54735565

Contrato: **Não especificado**

Valor: **R\$ 0,00**

Ação Institucional: **Outros**

Celebrado em: **07/11/2023**

Tipo de contratante: **Pessoa Juridica de Direito Público**

3. Dados da Obra/Serviço

RUA ARAÚJO SOBRINHO

Complemento:

Cidade: **SÃO LOURENÇO DA MATA**

Data de Início: **17/11/2023**

Finalidade:

Proprietário: **Prefeitura Municipal de São Lourenço da Mata**

Bairro: **CENTRO**

UF: **PE**

Nº: sn

CEP: 54735565

Coordenadas Geográficas: **-7.995242, -35.040704**

Código: **Não Especificado**

CPF/CNPJ: 11.251.832/0001-05

4. Atividade Técnica

14 - Elaboração

35 - Elaboração de orçamento > **CONSTRUÇÃO CIVIL > EDIFICAÇÕES > DE REFORMA DE EDIFICAÇÃO > #1.1.2.4 - EM MATERIAIS MISTOS**

Quantidade

1,00

Unidade

un

Após a conclusão das atividades técnicas o profissional deve proceder a baixa desta ART

5. Observações

ORÇAMENTO REFERENTE À CONTRATAÇÃO DE EMPRESA DE ENGENHARIA ESPECIALIZADA NA EXECUÇÃO DE SERVIÇOS DE MANUTENÇÃO PREDIAL A SEREM REALIZADOS NAS UNIDADES DE SAÚDE NO MUNICÍPIO DE SÃO LOURENÇO DA MATA - PE

6. Declarações

7. Entidade de Classe

NÃO OPTANTE

8. Assinaturas

Declaro serem verdadeiras as informações acima

Graucy Kelly Ferreira Campos
GRAUCY KELLY FERREIRA CAMPOS - CPF: 987.835.644-20

Local

de

data

de

Prefeitura Municipal de São Lourenço da Mata - CNPJ: 11.251.832/0001-05

9. Informações

* Conforme Art. 4º da Resolução 1025/2009: O registro da ART efetiva-se após o seu cadastro no sistema eletrônico do CREA e o recolhimento do valor correspondente

10. Valor

Valor da ART: **R\$ 96,62**

Registrada em: **08/12/2023**

Valor pago: **R\$ 96,62**

Nosso Número: **8305860254**

A autenticidade desta ART pode ser verificada em: <http://crea-pe.sitac.com.br/publico>, com a chave: w2yy5
 Impresso em: 11/12/2023 às 08:49:48 por: , ip: 45.239.15.50

www.creape.org.br
 Tel: (81) 3423-4383

creape@creape.org.br
 Fax: (81) 3423-4383

