

RUMO AO DESENVOLVIMENTO

MUNICÍPIO/UF:
SÃO LOURENÇO DA MATA / PE

GESTOR / AÇÃO:
SECRETARIA DE INFRAESTRUTURA

ENDEREÇO:
CENTRO, SÃO LOURENÇO DA MATA-PE

BM: 01
DATA DE REFERÊNCIA: 29/10/2021

PROPONENTE:
PREFEITURA DE SÃO LOURENÇO DA MATA

OBJETO:
Contratação de empresa de engenharia para execução de serviços complementares para conclusão da reforma da Escola Ariano Suassuna, São Lourenço da Mata - PE

EMPREENDIMENTO:
Construção de Edifícios (também para Reformas)

FOTO 01



FOTO 02



FOTO 03

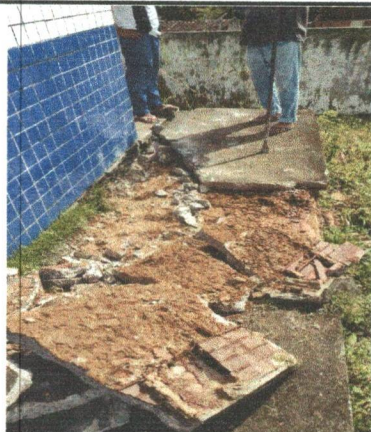

FOTO 04



FOTO 05

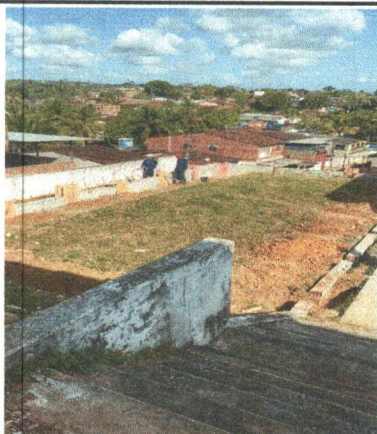

FOTO 06



Prefeitura de São Lourenço da Mata - PE
Francisco Henrique C. I. da Silva
Engenheiro Civil
CREA - PE. N° 38.306

RUMO AO DESENVOLVIMENTO

MUNICÍPIO/UF:

SÃO LOUREÇO DA MATA / PE

GESTOR / AÇÃO:

SECRETARIA DE INFRAESTRUTURA

ENDEREÇO:

CENTRO, SÃO LOURENÇO DA MATA-PE

BM

01

DATA DE REFERÊNCIA:

29/10/2021

PROPONENTE:

PREFEITURA DE SÃO LOURENÇO DA MATA

OBJETO:

Contratação de empresa de engenharia para execução de serviços complementares para conclusão da reforma da Escola Ariano Suassuna, São Lourenço da Mata - PE

EMPREENDIMENTO:

Construção de Edifícios (também para Reformas)

FOTO 07



FOTO 08



FOTO 09



FOTO 10



FOTO 11

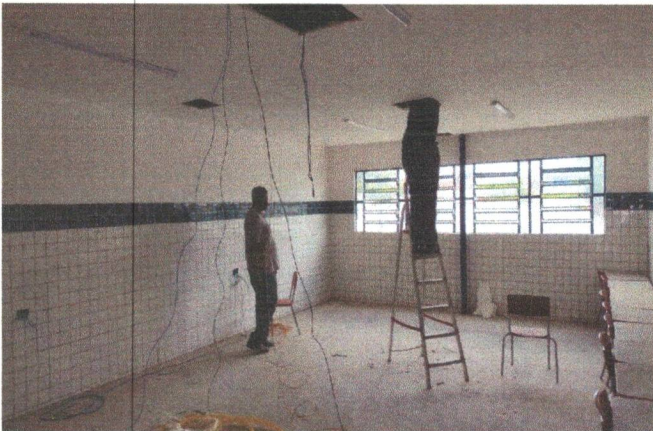

FOTO 12

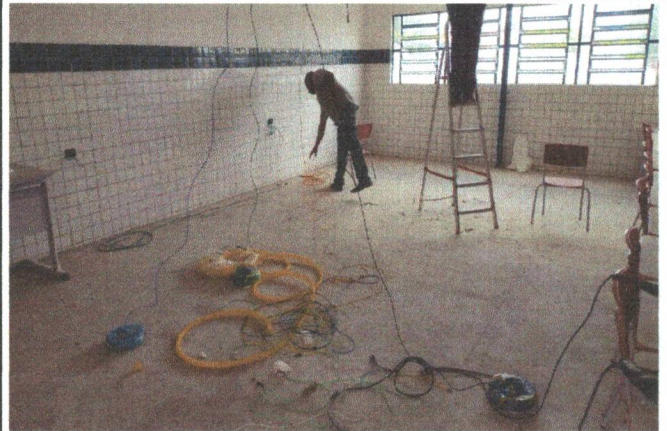
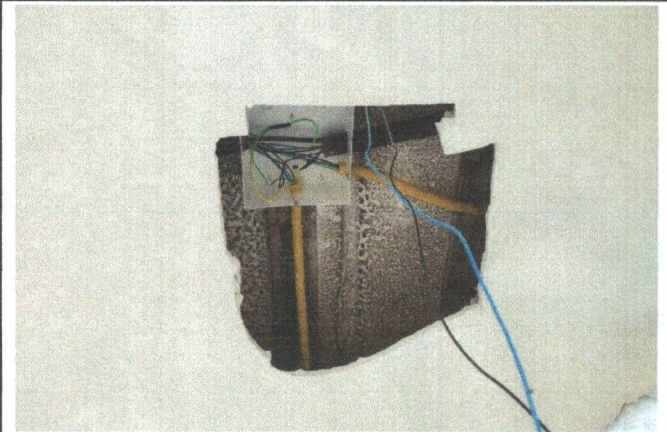

Prefeitura de São Lourenço da Mata - PE
 Francisco Henrique C. J. da Silva
 Engenheiro Civil
 CREA - PE. N° 38.306

RUMO AO DESENVOLVIMENTO						BM		01	
MUNICÍPIO/UF:		GESTOR / AÇÃO:		ENDEREÇO:		DATA DE REFERÊNCIA:			
SÃO LOURENÇO DA MATA / PE		SECRETARIA DE INFRAESTRUTURA		CENTRO, SÃO LOURENÇO DA MATA-PE		29/10/2021			
PROPONENTE:		OBJETO:		EMPREENDIMENTO:					
PREFEITURA DE SÃO LOURENÇO DA MATA		Contratação de empresa de engenharia para execução de serviços complementares para conclusão da reforma da Escola Ariano Suassuna, São Lourenço da Mata - PE		Construção de Edifícios (também para Reformas)					

FOTO 13



FOTO 14



FOTO 15

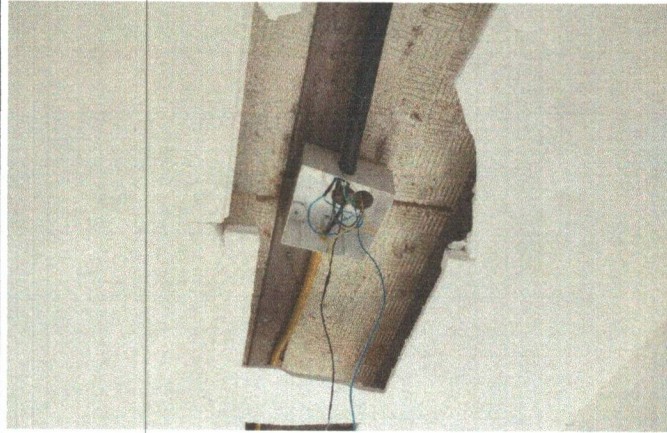

FOTO 16

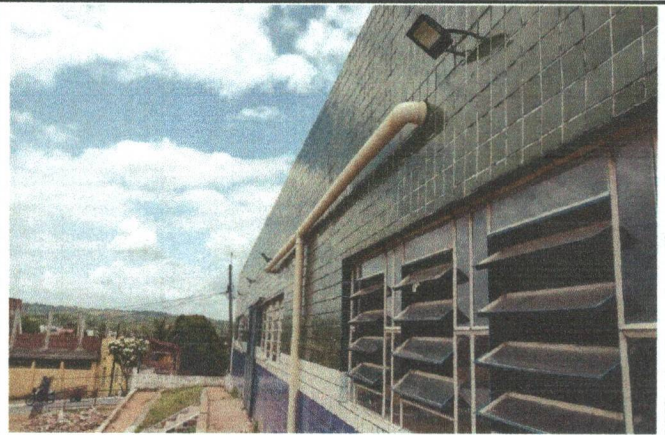

Prefeitura de São Lourenço da Mata - PE
 Francisco Henrique C. J. da Silva
 Engenheiro Civil
 CREA - PE - N° 38.306