

MUNICÍPIO/UF: SÃO LOUREÇO DA MATA / PE	GESTOR / AÇÃO: SECRETARIA DE INFRAESTRUTURA	ENDEREÇO: CENTRO, SÃO LOURENÇO DA MATA-PE	BM 03	DATA DE REFERÊNCIA: 29/11/2021
---	--	--	----------	-----------------------------------

PROponente: PREFEITURA DE SÃO LOURENÇO DA MATA	Objeto: CONTRATAÇÃO DE EMPRESA DE ENGENHARIA PARA ADEQUAÇÃO DE IMÓVEL PARA INSTALAÇÃO DO LABORATÓRIO MUNICIPAL E DEPÓSITO DE VACINAS NO MUNICÍPIO DE SÃO LOURENÇO DA MATA/PE.	Empreendimento: Construção de Edifícios (também para Reformas)
---	--	---

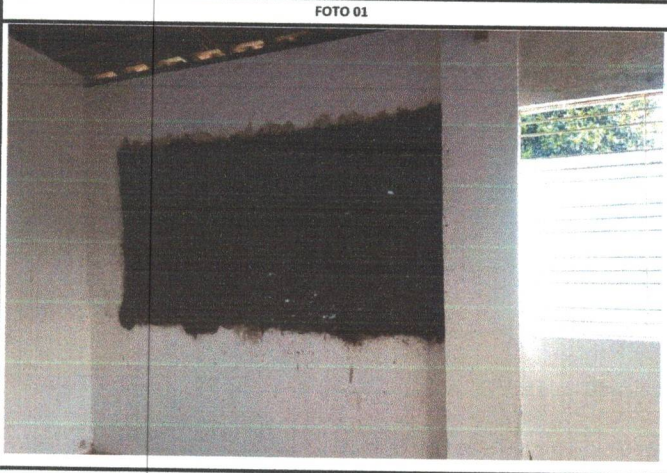

FECHAMENTO JANELA

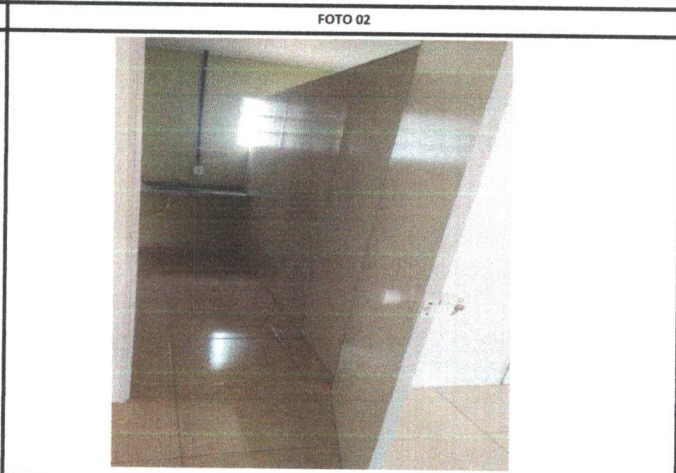

DIVISÓRIA CEGA DAS BAIAS DE COLETA



DIVISÓRIAS



GUARDA CORPO / GRADIL

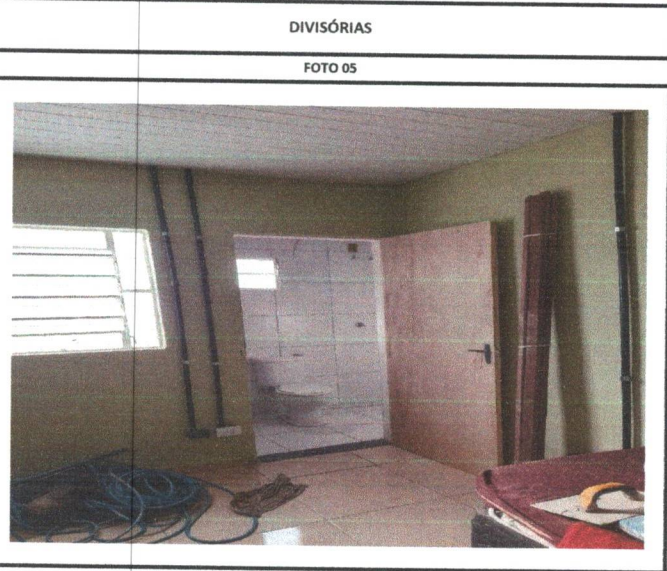

PORTA DE MADEIRA MEDIA OU LEVE

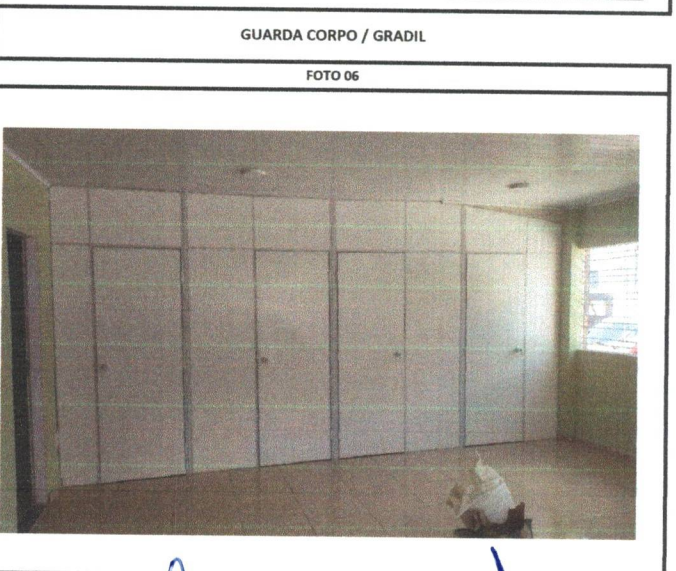

PORTA PARA DIVISÓRIAS

Prefeitura de São Lourenço da Mata - PE
Francisco Henrique C. L. da Silva
Engenheiro Civil
CREA - PE. N° 38.306

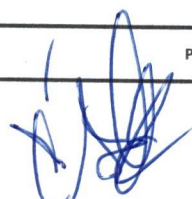

Prefeitura de São Lourenço da Mata - PE
Tarcísio Cruz
Secretário de Infraestrutura

MUNICÍPIO/UF:
SÃO LOUREÇO DA MATA / PE

GESTOR / AÇÃO:
SECRETARIA DE INFRAESTRUTURA

ENDEREÇO:
CENTRO, SÃO LOURENÇO DA MATA-PE

BM 03
DATA DE REFERÊNCIA:
29/11/2021

PROPONENTE:
PREFEITURA DE SÃO LOURENÇO DA MATA

OBJETO:
CONTRATAÇÃO DE EMPRESA DE ENGENHARIA PARA ADEQUAÇÃO DE IMÓVEL PARA INSTALAÇÃO DO LABORATÓRIO MUNICIPAL E DEPÓSITO DE VACINAS NO MUNICÍPIO DE SÃO LOURENÇO DA MATA/PE.

EMPREENDIMENTO:
Construção de Edifícios (também para Reformas)

FOTO 07



PINTURA

FOTO 08

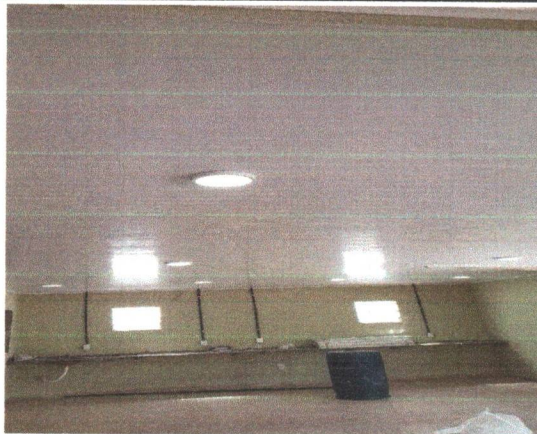

FORRO DE PVC

FOTO 09



PINTURA

FOTO 10



BANCADA DE GRANITO

FOTO 11



BANCADA DE GRANITO / PINTURA

FOTO 12

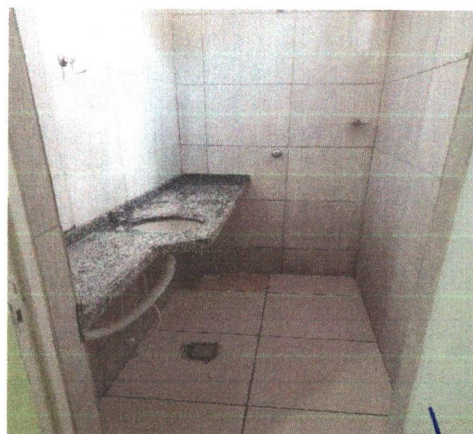

BANCADA DE GRANITO

Prefeitura de São Lourenço da Mata - PE
Francisco Henrique C. J. da Silva
Engenheiro Civil
CREA - PE. N° 38.306

Prefeitura de São Lourenço da Mata - PE
Tarcísio Cruz
Secretário de Infraestrutura

MUNICÍPIO/UF:
SÃO LOUREÇO DA MATA / PE

GESTOR / AÇÃO:
SECRETARIA DE INFRAESTRUTURA

ENDEREÇO:
CENTRO, SÃO LOURENÇO DA MATA-PE

BM 03
DATA DE REFERÊNCIA:
29/11/2021

PROPONENTE:
PREFEITURA DE SÃO LOURENÇO DA MATA

OBJETO:
CONTRATAÇÃO DE EMPRESA DE ENGENHARIA PARA ADEQUAÇÃO DE IMÓVEL PARA INSTALAÇÃO DO LABORATÓRIO MUNICIPAL E DEPÓSITO DE VACINAS NO MUNICÍPIO DE SÃO LOURENÇO DA MATA/PE.

EMPREENDIMENTO:
Construção de Edifícios (também para Reformas)

FOTO 13



BANCADA DE GRANITO / PINTURA

FOTO 14



FORRO DE PVC

Prefeitura de São Lourenço da Mata - PE
Francisco Henrique C. I. da Silva
Engenheiro Civil
CREA - PE. N° 38.306

Prefeitura de São Lourenço da Mata - PE
Tarcísio Cruz
Secretário de Infraestrutura