

MUNICÍPIO/UF:	SÃO LOURENÇO DA MATA / PE
SECRETARIA DE INFRAESTRUTURA	
ENDEREÇO:	CENTRO, SÃO LOURENÇO DA MATA-PE
EMPREENDIMENTO:	
DATA DE REFERÊNCIA:	12/07/2021
BM	01

PROPOSTANTE:
 PREFEITURA DE SÃO LOURENÇO DA MATA

OBJETO:
 CONTRATAÇÃO DE EMPRESA DE ENGENHARIA PARA EXECUÇÃO DE CONDIÇÃO DE ENCOSTAS NOS FUNDOS DA ESCOLA MUNICIPAL PROFESSOR JOSUÉ PEREIRA DE OLIVEIRA, NA AV. BEIRA RIO, Nº 315, BAIRRO DE BEIRA RIO, NO MUNICÍPIO DE SÃO LOURENÇO DA MATA/PE.



FOTO 01



FOTO 02

REATERRO MANUAL APLICADO COM SOQUETE. AF_10/2017



FOTO 03

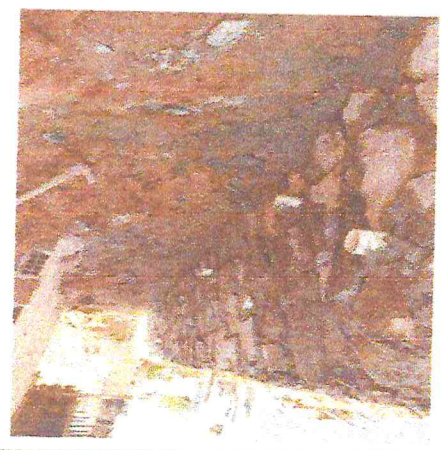

FOTO 04

CHAPISCO APLICADO EM ALVENARIAS E ESTRUTURAS DE CONCRETO INTERNAS, COM COLHER DE PEDREIRO, ARGAMASSA TRAÇO 1:3 COM PREPARO MANUAL. AF_06/2014

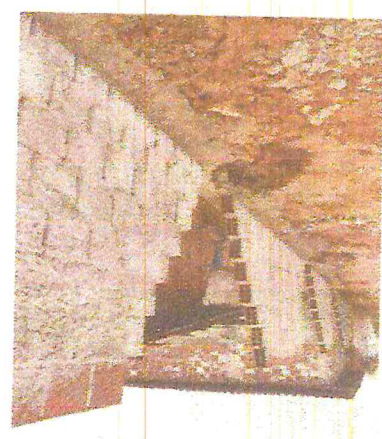

FOTO 05

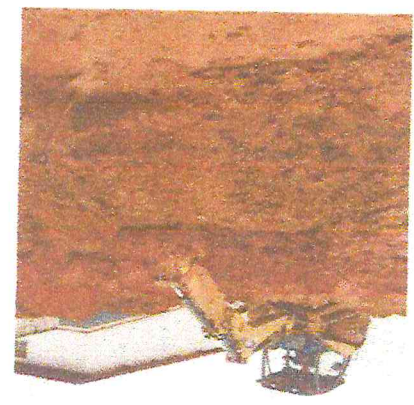
ESCAVAÇÃO MECANIZADA DE VALA COM PROFUNDIDADE ATÉ 1,5 M (MÉDIA ENTRE MONTANTE E JUSANTE/UMA COMPOSIÇÃO POR TRECHO) COM RETROSCAVADEIRA

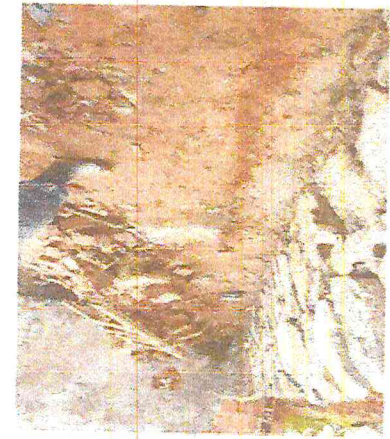

FOTO 06

MURO DE ARRIMO DE ALVENARIA DE PEDRA ARGAMASSADA

Francisco Henrique da Silva
 Engenheiro Civil
 CREA/PE 23.306

REATERRO MANUAL APLICADO COM SOQUETE. AF_10/2017

SECRETARIA DE INFRAESTRUTURA
 TARCÍSIO CRUZ
 12/07/2021

MUNICÍPIO/UF:	SÃO LOURENÇO DA MATA / PE
SECRETARIA DE INFRAESTRUTURA	
ENDERÇO:	CENTRO, SÃO LOURENÇO DA MATA-PE
DATA DE REFERÊNCIA:	12/07/2023
BM	01

EMPRESAMENTO:

PROPOSTA:
LOURENÇO DA MATA
PREFEITURA DE SÃO LOURENÇO DA MATA / PE
MUNICÍPIO/UF:
SECRETARIA DE INFRAESTRUTURA

OBJETO:
CONTRATAÇÃO DE EMPRESA DE ENGENHARIA PARA EXECUÇÃO DE CONTEÚDO DE ENCONTROS NOS FUNDOS DA ESCOLA MUNICIPAL PROFESSOR JOSÉ FERREIRA DE OLIVEIRA, NA AV. BEIRA RIO, Nº 218, BAIRRO DE BEIRA RIO, NO MUNICÍPIO DE SÃO LOURENÇO DA MATA/PE.



FOTO 07



FOTO 08

MURO DE ARRIMO DE ALVENARIA DE PEDRA ARGAMASSADA

ALVENARIA DE VEDAÇÃO DE BLOCOS CERÂMICOS FURADOS NA VERTICAL DE 9X19X3CM (ESPESURA 9CM) DE PAREDES COM ÁREA LÍQUIDA MENOR QUE 6M² SEM VÃOS E ARGAMASSA DE ASSENTAMENTO COM PREPARO MANUAL. AF. 06/2014



FOTO 09



FOTO 10

ESCAVAÇÃO MANUAL DE VALA COM PROFUNDIDADE MENOR OU IGUAL A 1,30 M. AF. 02/2023
(COMPOSIÇÃO REPRESENTATIVA) EXECUÇÃO DE ESTRUTURAS DE CONCRETO ARMADO, PARA EDIFICAÇÃO HABITACIONAL UNIFAMILIAR COM DOIS PAVIMENTOS

FOTO 11

FOTO 12

Prefeitura de São Lourenço da Mata - PE
Tarcísio Cruz
Secretário de Infraestrutura

Francisco Henrique L. da Silva
Eng. Civil
CREA PE 08.38.206