

MUNICÍPIO/UF: SÃO LOURENÇO DA MATA / PE	GESTOR / AÇÃO: SECRETARIA DE INFRAESTRUTURA	ENDEREÇO: CENTRO, SÃO LOURENÇO DA MATA-PE	BM 01	DATA DE REFERÊNCIA: 27/04/2021
--	--	--	----------	-----------------------------------

PROPONENTE: PREFEITURA DE SÃO LOURENÇO DA MATA	OBJETO: CONTRATAÇÃO DE EMPRESA DE ENGENHARIA PARA EXECUÇÃO DE REFORMA DO CAPS- CENTRO DE ATENÇÃO PSICOSSOCIAL, LOCALIZADA NA RUA PEDRO CELESTINO MUNIZ, NO VILA DO REINADO, NO MUNICÍPIO DE SÃO LOURENÇO DA MATA/PE.	EMPREENDIMENTO: Construção de Edifícios (também para Reformas)
---	---	---



ANTES DA OBRA



ANTES DA OBRA



ANTES DA OBRA



ANTES DA OBRA



APLICAÇÃO MANUAL DE PINTURA COM TINTA LÁTEX PVA EM PAREDES, DUAS DEMÃOS.
AF_06/2014

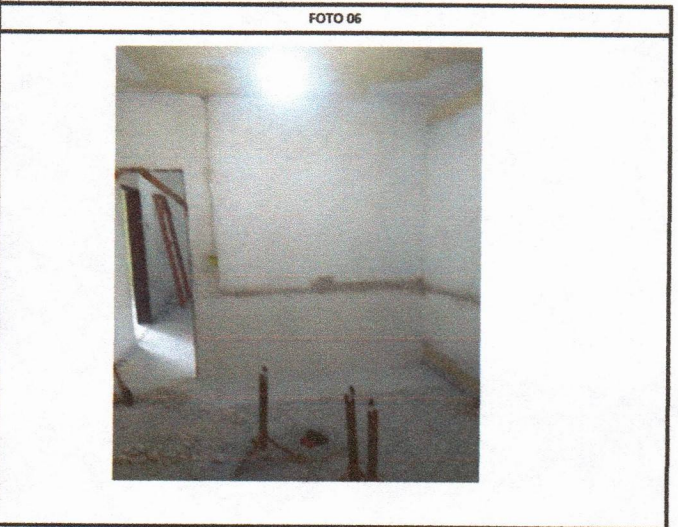

PAREDEDE BLOCO DE GESSO STAND, INCLUSIVE EMASSAMENTO - FORNECIMENTO E EXECUÇÃO

MUNICÍPIO/UF: SÃO LOURENÇO DA MATA / PE	GESTOR / AÇÃO: SECRETARIA DE INFRAESTRUTURA	ENDEREÇO: CENTRO, SÃO LOURENÇO DA MATA-PE	BM 01	DATA DE REFERÊNCIA: 27/04/2021
--	--	--	----------	-----------------------------------

PROPONENTE: PREFEITURA DE SÃO LOURENÇO DA MATA	OBJETO: CONTRATAÇÃO DE EMPRESA DE ENGENHARIA PARA EXECUÇÃO DE REFORMA DO CAPS- CENTRO DE ATENÇÃO PSICOSSOCIAL, LACALIZADA NA RUA PEDRO CELESTINO MUNIZ, NO VILA DO REINADO, NO MUNICÍPIO DE SÃO LOURENÇO DA MATA/PE.	EMPREENDIMENTO: Construção de Edifícios (também para Reformas)
---	---	---

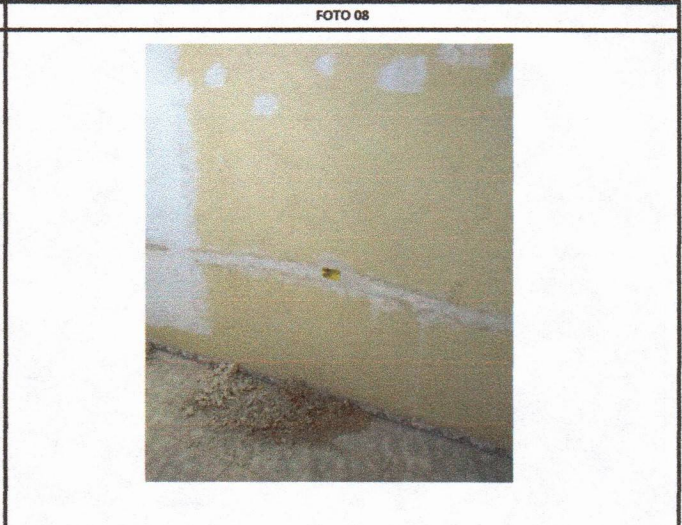
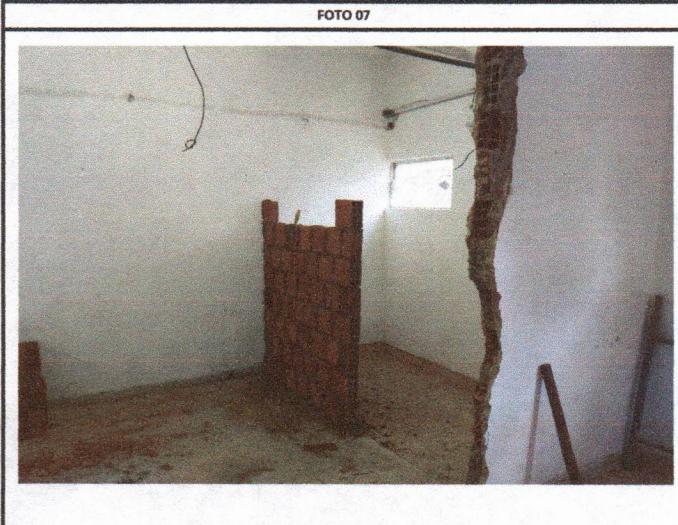

ALVENARIA DE VEDAÇÃO DE BLOCOS CERÂMICOS FURADOS NA VERTICAL DE 14X19X39CM (ESPESSURA 14CM) DE PAREDES COM ÁREA LÍQUIDA MAIOR OU IGUAL A 6M² SEM VÃOS E ARGAMASSA DE ASSENTAMENTO COM PREPARO MANUAL. AF_06/2014

PONTO DE ILUMINAÇÃO RESIDENCIAL INCLUINDO INTERRUPTOR SIMPLES, CAIXA ELÉTRICA, ELETRODUTO, CABO, RASGO, QUEBRA E CHUMBAMENTO (EXCLUINDO LUMINÁRIA E LÂMPADA). AF_01/2016



PINTURA VERNIZ (INCOLOR) ALQUÍDICO EM MADEIRA, USO INTERNO E EXTERNO, 1 DEMÃO. AF_01/2021

CAIÇÃO INTERIOR OU EXTERIOR EM PAREDES.

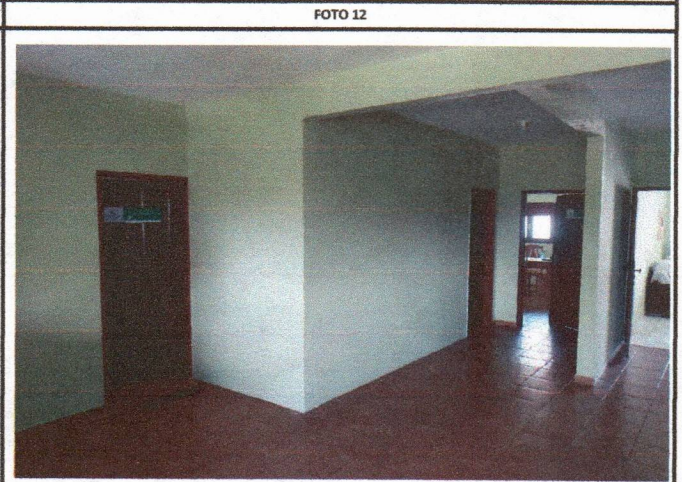

Construtora Senteia LTDA - EPP
Sandro Hermenegildo da Silva
Sócio Administrador
CPF: 881.670.544-20

OBRA PRONTA Miguel Partado da S. Neto
Eng. Civil - CREA 3622 D/PE

Francisco Henrique C. L. da Silva
Eng. Civil
CREA - PE 38.306

PROponente:
PREFEITURA DE SÃO LOURENÇO DA MATA

Objeto:
CONTRATAÇÃO DE EMPRESA DE ENGENHARIA PARA EXECUÇÃO DE REFORMA DO CAPS- CENTRO DE ATENÇÃO PSICOSSOCIAL, LOCALIZADA NA RUA PEDRO CELESTINO MUNIZ, NO VILA DO REINADO, NO MUNICÍPIO DE SÃO LOURENÇO DA MATA/PE.

Empreendimento:
Construção de Edifícios (também para Reformas)

FOTO 13



OBRA PRONTA

FOTO 14

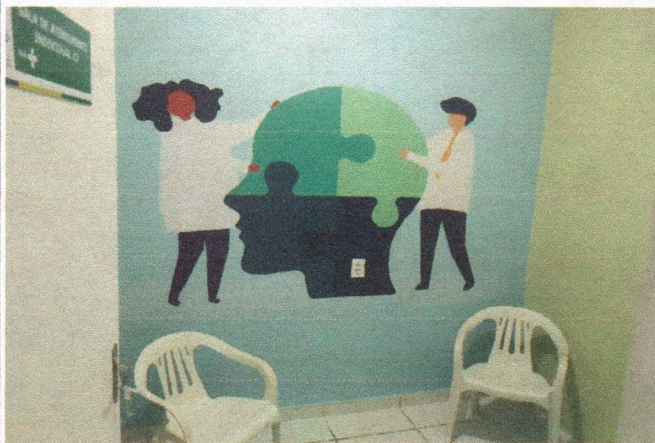

OBRA PRONTA

FOTO 15

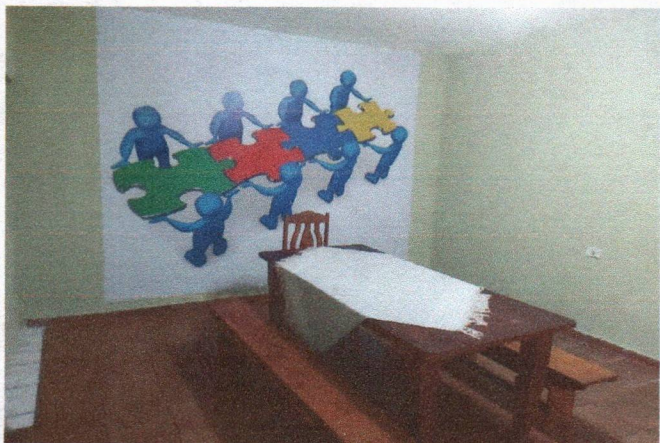

OBRA PRONTA

FOTO 16



OBRA PRONTA

Construtora Senteira LTDA - EPP
Sandro Hermenegildo da Silva
Sócio Administrador
CPF: 881.670.544-20

Miguel Furtado da S. Neto
Eng. Civil - CREA 3622 D/PE

Francisco Henrique C. I. da Silva
Eng. Civil
CREA - PE 38.306