

MUNICÍPIO/UF: SÃO LOUREÇO DA MATA / PE	GESTOR / AÇÃO: SECRETARIA DE INFRAESTRUTURA	ENDEREÇO: CENTRO, SÃO LOURENÇO DA MATA-PE	BM 02
		DATA DE REFERÊNCIA: 26/05/2021	

PROPONENTE: PREFEITURA DE SÃO LOURENÇO DA MATA	OBJETO: CONTRATAÇÃO DE EMPRESA DE ENGENHARIA PARA RECUPERAÇÃO DE DISPOSITIVOS DE DRENAGEM DECORRENTES DAS CHUVAS, NOS BAIRROS DE CAIRÁ, NOVA ESPERANÇA E LOTEAMENTO SÃO JOÃO E SÃO PAULO, NO MUNICÍPIO DE SÃO LOURENÇO DA MATA/PE	EMPREENDIMENTO: Construção de Rodovias e Ferrovias (também para Recapeamento, Pavimentação e Praças)
---	--	---

FOTO 01 ( 6.0 Av. Dr. Francisco Correia- Centro)

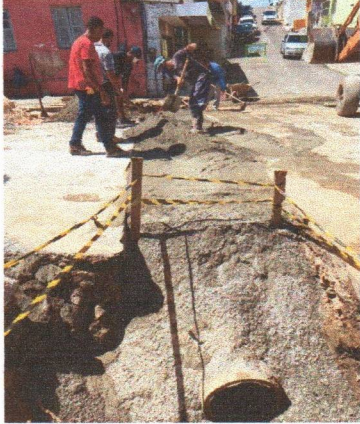

DEMOLIÇÃO PARCIAL DE PAVIMENTO ASFÁLTICO, DE FORMA MECANIZADA, SEM REAPROVEITAMENTO. AF\_12/2017

FOTO 02 (6.0 Av. Dr. Francisco Correia- Centro)

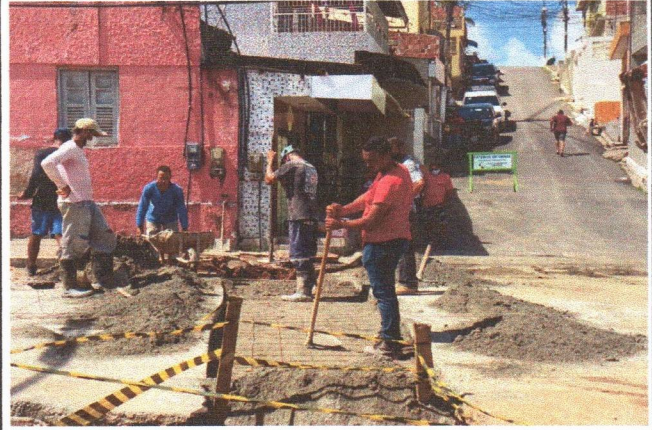

DEMOLIÇÃO PARCIAL DE PAVIMENTO ASFÁLTICO, DE FORMA MECANIZADA, SEM REAPROVEITAMENTO. AF\_12/2017

FOTO 03 ( 6.0 Av. Dr. Francisco Correia- Centro)

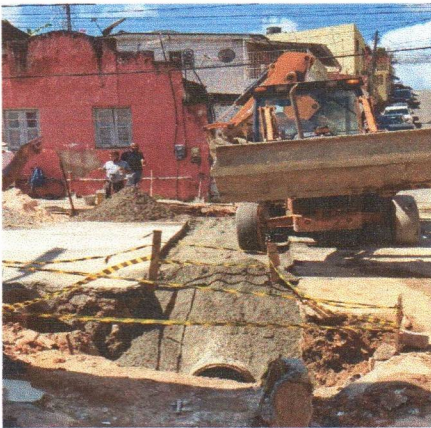

ESCAVAÇÃO MECANIZADA DE VALA COM PROF. ATE 1,5 M (MEDIA ENTRE MONTANTE E JUSANTE/UMA COMPOSIÇÃO POR TRECHO), COM RETROESCAVADEIRA (0,26 M3/88 HP), LARG. DE 0,8 M A 1,5 M, EM SOLO DE 1A CATEGORIA, EM LOCAIS COM ALTO NÍVEL DE INTERFERÊNCIA. AF\_02/2021

FOTO 05 (6.0 Av. Dr. Francisco Correia- Centro)

FOTO 04 ( 6.0 Av. Dr. Francisco Correia- Centro)



(COMPOSIÇÃO REPRESENTATIVA) EXECUÇÃO DE ESTRUTURAS DE CONCRETO ARMADO, PARA EDIFICAÇÃO HABITACIONAL UNIFAMILIAR TÉRREA (CASA ISOLADA), FCK = 25 MPA. AF\_01/2017

FOTO 06 (6.0 Av. Dr. Francisco Correia- Centro)

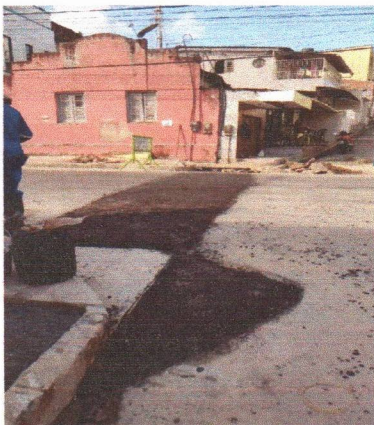

OBRA PRONTA

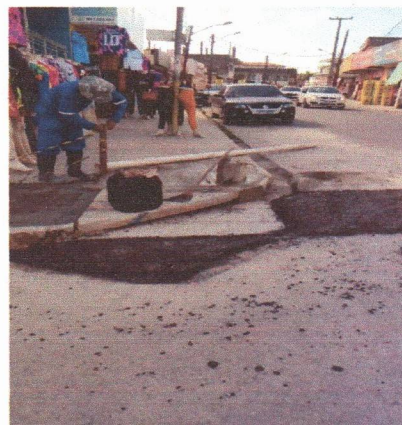

OBRA PRONTA

RUMO AO DESENVOLVIMENTO				BM		02	
MUNICÍPIO/UF:	GESTOR / AÇÃO:	ENDEREÇO:	DATA DE REFERÊNCIA:				
SÃO LOURENÇO DA MATA / PE	SECRETARIA DE INFRAESTRUTURA	CENTRO, SÃO LOURENÇO DA MATA-PE	26/05/2021				

PROPONENTE:	OBJETO:	EMPREENDIMENTO:
PREFEITURA DE SÃO LOURENÇO DA MATA	CONTRATAÇÃO DE EMPRESA DE ENGENHARIA PARA RECUPERAÇÃO DE DISPOSITIVOS DE DRENAGEM DECORRENTES DAS CHUVAS, NOS BAIROS DE CAIRÁ, NOVA ESPERANÇA E LOTEAMENTO SÃO JOÃO E SÃO PAULO, NO MUNICÍPIO DE SÃO LOURENÇO DA MATA/PE	Construção de Rodovias e Ferrovias (também para Recapeamento, Pavimentação e Praças)

FOTO 07



DEMOLIÇÃO DE PAVIMENTAÇÃO EM PARALELEPÍEDOS SOBRE AREIA

FOTO 08

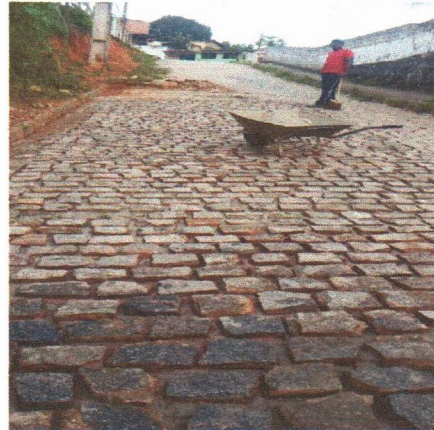

REASSENTAMENTO DE PARALELEPÍEDOS, REJUNTAMENTO COM ARGAMASSA, COM REAPROVEITAMENTO DOS PARALELEPÍEDOS. AF\_12/2020

Francisco Henrique C. I. da Silva  
Eng. Civil  
CREA - PE 38.306