



RELATÓRIO FOTOGRÁFICO

| | | | |
|---|--|---|-----------------------------------|
| MUNICÍPIO/UF: SÃO LOUREÇO DA MATA / PE | GESTOR / AÇÃO: SECRETARIA DE INFRAESTRUTURA | ENDEREÇO: PRAÇA DR. ARAÚJO SOBRINHO, CENTRO DE SÃO LOURENÇO DA MATA-PE | Revisão 01 |
| PROPONENTE: PREFEITURA DE SÃO LOURENÇO DA MATA | OBJETO: CONTRATAÇÃO DE EMPRESA DE ENGENHARIA PARA EXECUÇÃO DE REFORMA EMERGÊNCIAL DO HOSPITAL PETRONILA CAMPOS, LOCALIZADO NO BAIRRO PARQUE CAPIBARIBE, NO MUNICÍPIO DE SÃO LOURENÇO DA MATA-PE | EMPREENDIMENTO: Construção de Edifícios (também para Reformas) | DATA DE REFERÊNCIA: 07/06/2021 |

FOTO 01



Corrimão Danificado

FOTO 02



Corrimão Recuperado

FOTO 03



Caiação Estacionamento

FOTO 04



Pintura Externa

Francisco Henrique C. I. da Silva
Eng. Civil
CREA - PE 36.306



RELATÓRIO FOTOGRÁFICO

| | | | |
|---|--|---|-----------------------------------|
| MUNICÍPIO/UF: SÃO LOUREÇO DA MATA / PE | GESTOR / AÇÃO: SECRETARIA DE INFRAESTRUTURA | ENDEREÇO: PRAÇA DR. ARAÚJO SOBRINHO, CENTRO DE SÃO LOURENÇO DA MATA-PE | Revisão 01 |
| PROPONENTE: PREFEITURA DE SÃO LOURENÇO DA MATA | OBJETO: CONTRATAÇÃO DE EMPRESA DE ENGENHARIA PARA EXECUÇÃO DE REFORMA EMERGÊNCIAL DO HOSPITAL PETRONILA CAMPOS, LOCALIZADO NO BAIRRO PARQUE CAPIBARIBE, NO MUNICÍPIO DE SÃO LOURENÇO DA MATA-PE | EMPREENDIMENTO: Construção de Edifícios (também para Reformas) | DATA DE REFERÊNCIA: 07/06/2021 |

FOTO 05

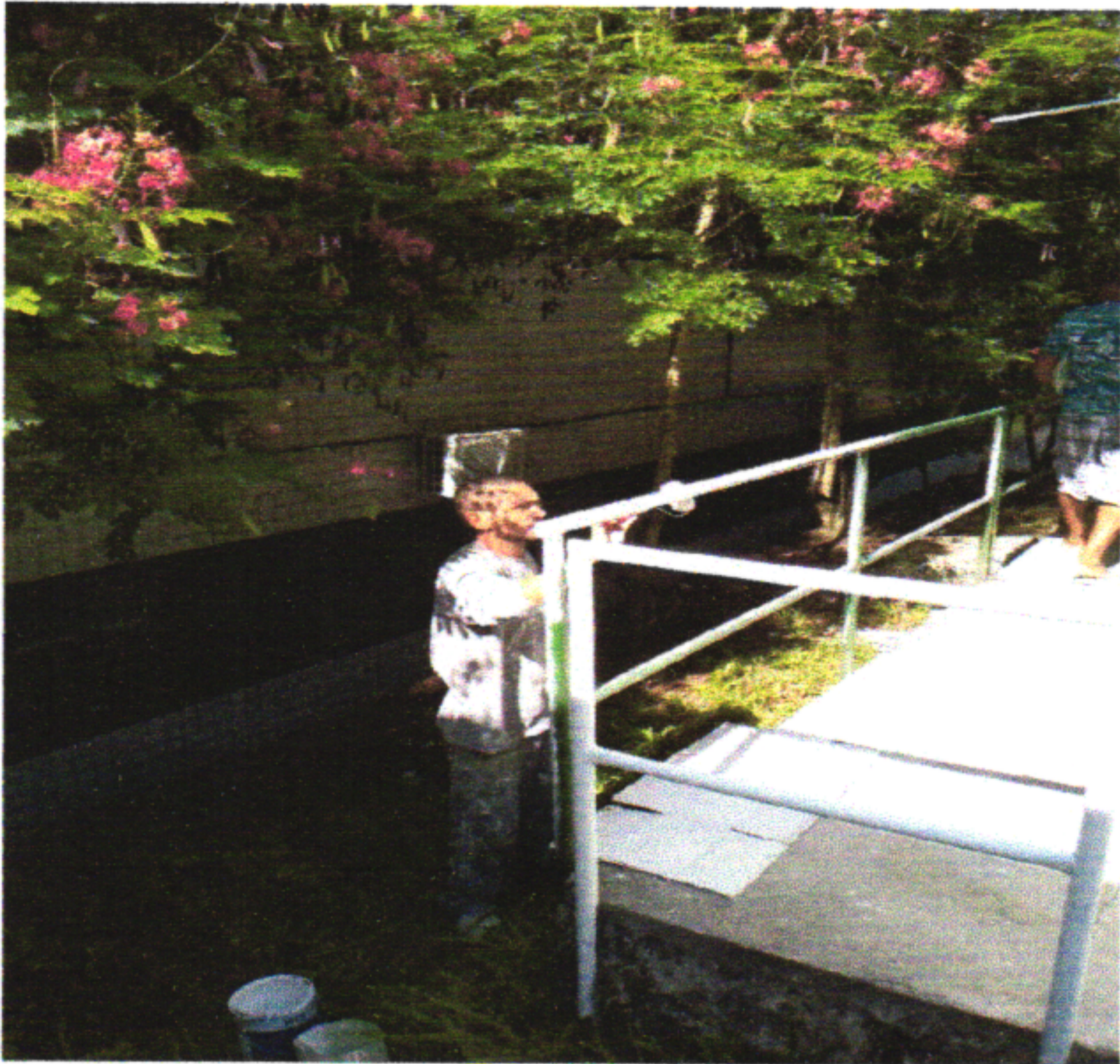

Pintura Gradil Externo

FOTO 06



Subestação Aérea Danificada

FOTO 07



Subestação Aérea Substituída

FOTO 08



Adesivos Clínica Médica

Francisco Henrique C. J. da Silva
Eng. Civil
CREA - PE 88.306



RELATÓRIO FOTOGRÁFICO

| | | | |
|--|---|--|-----------------------------------|
| MUNICÍPIO/UF: SÃO LOUREÇO DA MATA / PE | GESTOR / AÇÃO: SECRETARIA DE INFRAESTRUTURA | ENDEREÇO: PRAÇA DR. ARAÚJO SOBRINHO, CENTRO DE SÃO LOUREÇO DA MATA-PE | Revisão 01 |
| PROPONENTE: PREFEITURA DE SÃO LOUREÇO DA MATA | OBJETO: CONTRATAÇÃO DE EMPRESA DE ENGENHARIA PARA EXECUÇÃO DE REFORMA EMERGÊNCIAL DO HOSPITAL PETRONILA CAMPOS, LOCALIZADO NO BAIRRO PARQUE CAPIBARIBE, NO MUNICÍPIO DE SÃO LOUREÇO DA MATA-PE | EMPREENDIMENTO: Construção de Edifícios (também para Reformas) | DATA DE REFERÊNCIA: 07/06/2021 |

FOTO 09



Adesivos Recepção

FOTO 10



Recuperação de Forro de Gesso

FOTO 11



Aplicação de Impermeabilizante Fachada

FOTO 12



Aplicação de Impermeabilizante Teto

Francisco Henrique C. I. da Silva
Eng. Civil
CREA - PE 28.306



RELATÓRIO FOTOGRÁFICO

| | | | |
|---|--|---|-----------------------------------|
| MUNICÍPIO/UF: SÃO LOUREÇO DA MATA / PE | GESTOR / AÇÃO: SECRETARIA DE INFRAESTRUTURA | ENDEREÇO: PRAÇA DR. ARAÚJO SOBRINHO, CENTRO DE SÃO LOURENÇO DA MATA-PE | Revisão 01 |
| PROPONENTE: PREFEITURA DE SÃO LOURENÇO DA MATA | OBJETO: CONTRATAÇÃO DE EMPRESA DE ENGENHARIA PARA EXECUÇÃO DE REFORMA EMERGENCIAL DO HOSPITAL PETRONILA CAMPOS, LOCALIZADO NO BAIRRO PARQUE CAPIBARIBE, NO MUNICÍPIO DE SÃO LOURENÇO DA MATA-PE | EMPREENDIMENTO: Construção de Edifícios (também para Reformas) | DATA DE REFERÊNCIA: 07/06/2021 |

FOTO 13



Recuperação e Pintura do Castelo D'água

FOTO 14

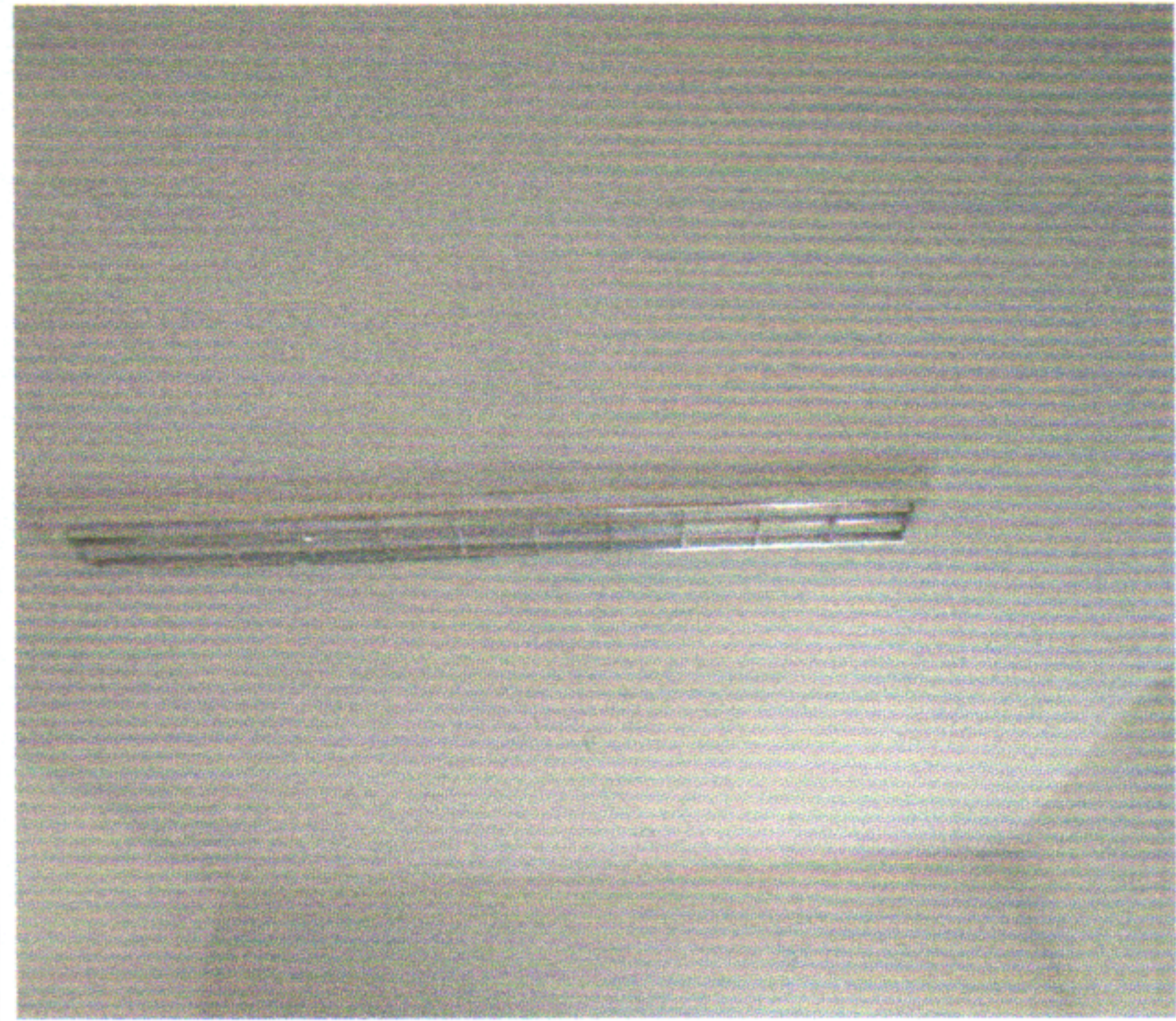

Luminárias

FOTO 15



Pintura do Bloco Clínica Médica

FOTO 16



Pintura Fármacia

Francisco Henrique C. J. da Silva
Eng. Civil
CREA - PE 38.306