

RUMO AO DESENVOLVIMENTO

MUNICÍPIO/UF:
SÃO LOUREÇO DA MATA / PE

GESTOR / AÇÃO:
SECRETARIA DE INFRAESTRUTURA

ENDEREÇO:
CENTRO, SÃO LOURENÇO DA MATA-PE

BM	03
DATA DE REFERÊNCIA:	17/11/2022

PROPONENTE:
PREFEITURA DE SÃO LOURENÇO DA MATA

OBJETO:
CONTRATAÇÃO DE EMPRESA DE ENGENHARIA PARA EXECUÇÃO DE PAVIMENTAÇÃO E DRENAGEM EM DIVERSAS RUAS, NOS BAIRROS DE IRINEU TEXEIRA, NO MUNICÍPIO DE SÃO LOURENÇO DA MATA/PE.

EMPREENDIMENTO:
Construção de Rodovias e Ferrovias (também para Recapeamento, Pavimentação e Praças)

FOTO 01

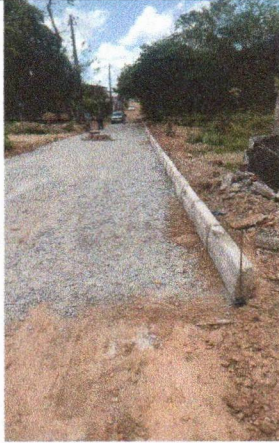

RUA CAROLINE BORBA DE LIMA

FOTO 02



RUA CAROLINE BORBA DE LIMA

FOTO 03

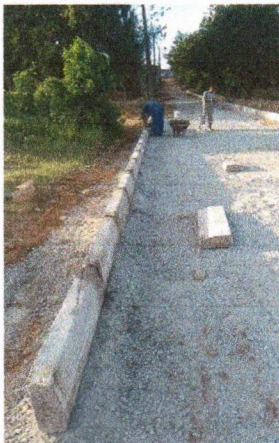

RUA CAROLINE BORBA DE LIMA

FOTO 04

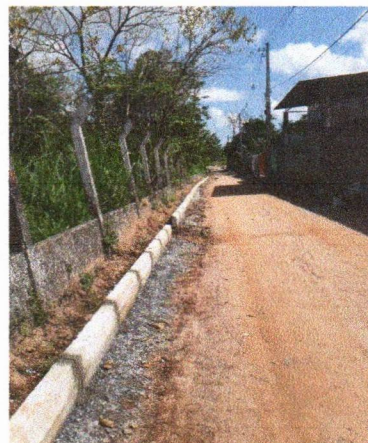

RUA CAROLINE BORBA DE LIMA

FOTO 05

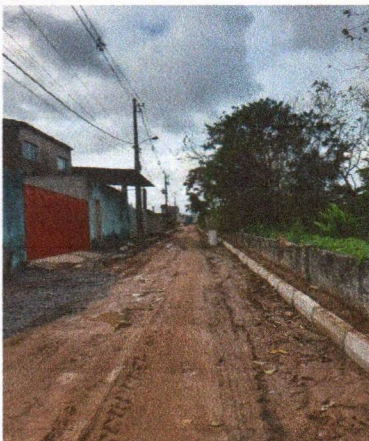

RUA CAROLINE BORBA DE LIMA

FOTO 06

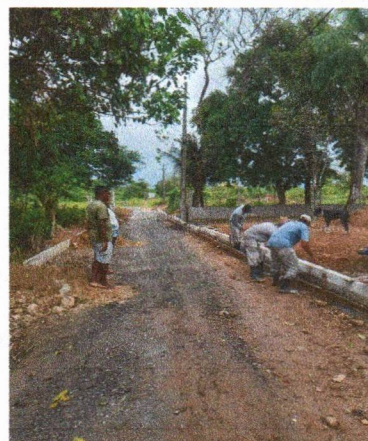

Prefeitura de São Lourenço da Mata - PE
Francisco Henrique C. I. da Silva
Engenheiro Civil
CREA - PE. Nº 38.306

MUNICÍPIO/UF: SÃO LOURENÇO DA MATA / PE	GESTOR / AÇÃO: SECRETARIA DE INFRAESTRUTURA	ENDEREÇO: CENTRO, SÃO LOURENÇO DA MATA-PE	BM 03	DATA DE REFERÊNCIA: 17/11/2022
--	--	--	----------	-----------------------------------

PROponente: PREFEITURA DE SÃO LOURENÇO DA MATA	Objeto: CONTRATAÇÃO DE EMPRESA DE ENGENHARIA PARA EXECUÇÃO DE PAVIMENTAÇÃO E DRENAGEM EM DIVERSAS RUAS, NOS BAIRROS DE IRINEU TEIXEIRA, NO MUNICÍPIO DE SÃO LOURENÇO DA MATA/PE.	EMPREENDIMENTO: Construção de Rodovias e Ferrovias (também para Recapeamento, Pavimentação e Praças)
---	---	---

FOTO 07



FOTO 08



FOTO 09

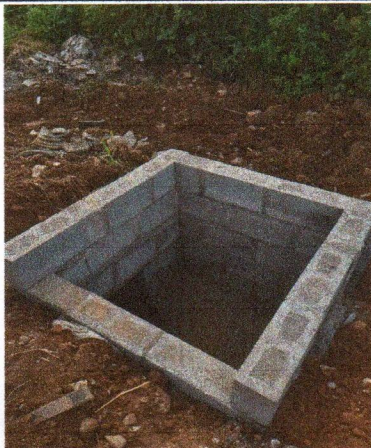

FOTO 10

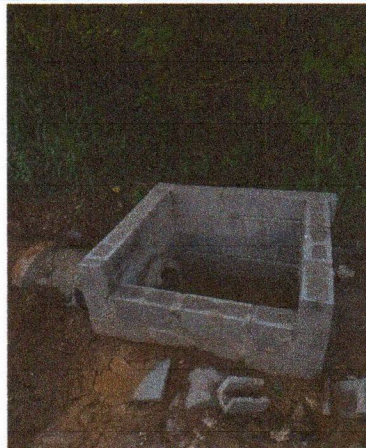

FOTO 11

Inserir imagem

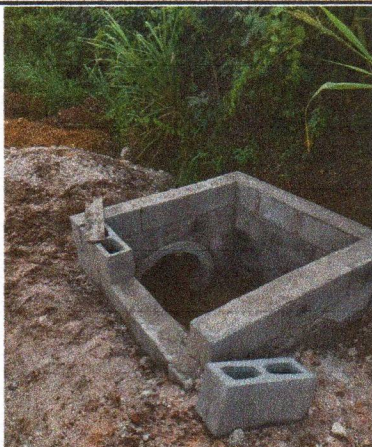
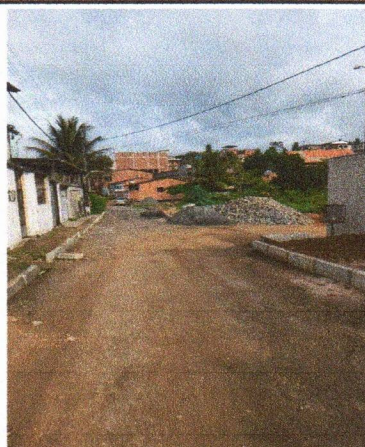
FOTO 12

Inserir imagem