

MUNICÍPIO/UF: SÃO LOUREÇO DA MATA / PE	GESTOR / AÇÃO: SECRETARIA DE INFRAESTRUTURA	ENDEREÇO: CENTRO, SÃO LOURENÇO DA MATA-PE	BM 01	DATA DE REFERÊNCIA: 20/12/2022
---	--	--	----------	-----------------------------------

PROPONENTE: PREFEITURA DE SÃO LOURENÇO DA MATA	OBJETO: CONTRATAÇÃO DE EMPRESA DE ENGENHARIA PARA EXECUÇÃO DE PAVIMENTAÇÃO E DRENAGEM EM DIVERSAS RUAS, NOS BAIROS DE IRINEU TEXEIRA, NO MUNICÍPIO DE SÃO LOURENÇO DA MATA/PE.	EMPREENDIMENTO: Construção de Rodovias e Ferrovias (também para Recapeamento, Pavimentação e Praças)
---	---	---

FOTO 01

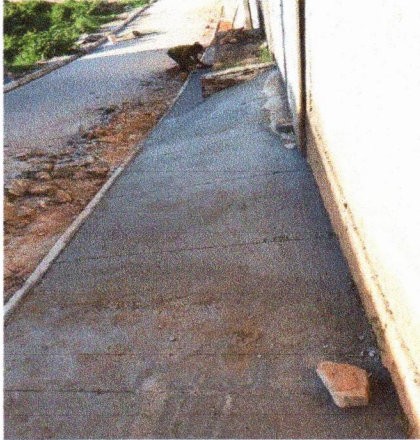

RUA CAROLINE BORBA DE LIMA

FOTO 02

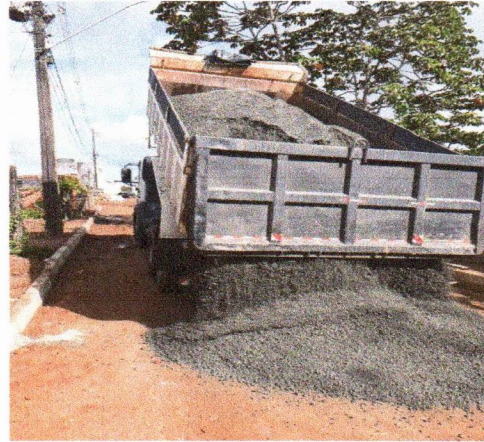

RUA CAROLINE BORBA DE LIMA

FOTO 03



RUA CAROLINE BORBA DE LIMA

FOTO 04



RUA CAROLINE BORBA DE LIMA

FOTO 05

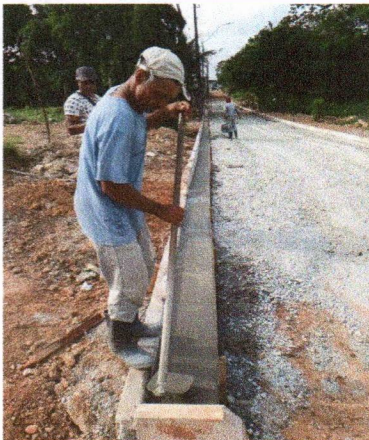

RUA CAROLINE BORBA DE LIMA.
Prefeitura de São Lourenço da Mata
Francisco Henrique C. L. de
Engenheiro Civil
CREA - PE. Nº 2

FOTO 06



~~RUA CAROLINE BORBA DE LIMA~~ da Mata - PE
Cristó Cruz Muniz
Secretario Municipal de Infraestrutura

MUNICÍPIO/UF: SÃO LOUREÇO DA MATA / PE	GESTOR / AÇÃO: SECRETARIA DE INFRAESTRUTURA	ENDEREÇO: CENTRO, SÃO LOURENÇO DA MATA-PE	BM DATA DE REFERÊNCIA: 20/12/2022	01
---	--	--	---	----

PROPONENTE: PREFEITURA DE SÃO LOURENÇO DA MATA	OBJETO: CONTRATAÇÃO DE EMPRESA DE ENGENHARIA PARA EXECUÇÃO DE PAVIMENTAÇÃO E DRENAGEM EM DIVERSAS RUAS, NOS BAIRROS DE IRINEU TEIXEIRA, NO MUNICÍPIO DE SÃO LOURENÇO DA MATA/PE.	EMPREENDIMENTO: Construção de Rodovias e Ferrovias (também para Recapeamento, Pavimentação e Praças)
---	---	---

FOTO 07



RUA CAROLINE BORBA DE LIMA

FOTO 08

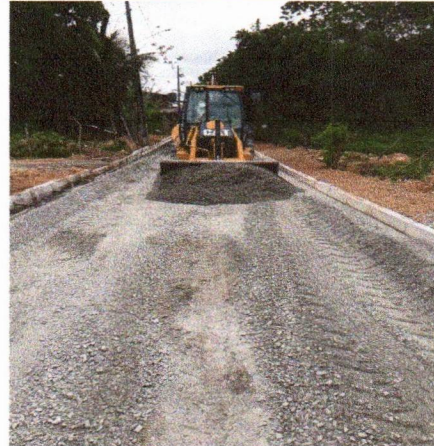

RUA CAROLINE BORBA DE LIMA

FOTO 09



RUA CAROLINE BORBA DE LIMA

FOTO 10

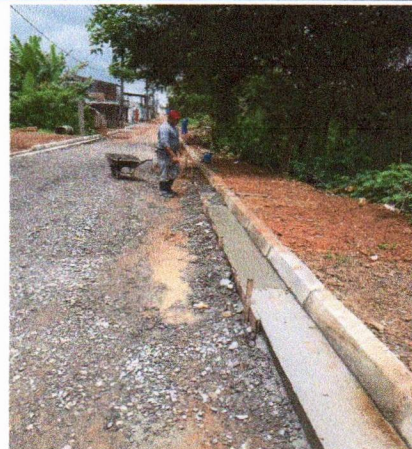

RUA CAROLINE BORBA DE LIMA

Prefeitura de São Lourenço da Mata
Francisco Henrique C. L. da
Engenheiro Civil
CREA - PE. N.º 38.377

~~Prefeitura de São Lourenço da Mata - PE~~
~~Tarcísio Cruz Muniz~~
Secretario Municipal de Infraestrutura