

|  |  |  |  |          |                                   |
|--|--|--|--|----------|-----------------------------------|
| MUNICÍPIO/UF:<br>SÃO LOURENÇO DA MATA / PE |  | GESTOR / AÇÃO:<br>SECRETARIA DE INFRAESTRUTURA | ENDEREÇO:<br>CENTRO, SÃO LOURENÇO DA MATA-PE | BM<br>06 | DATA DE REFERÊNCIA:<br>05/05/2022 |
|--|--|--|--|----------|-----------------------------------|

|   |  |   |
|---|--|---|
| PROponente:<br>PREFEITURA DE SÃO LOURENÇO DA MATA | Objeto:<br>CONTRATAÇÃO DE EMPRESA DE ENGENHARIA PARA EXECUÇÃO DE PAVIMENTAÇÃO E DRENAGEM EM DIVERSAS RUAS, NOS BAIRROS DE PARQUE CAPIBARIBE, CAPIBARIBE, | Empreendimento:<br>Construção de Rodovias e Ferrovias (também para Recapeamento, Pavimentação e Praças) |
|---|--|---|

FOTO 01



FOTO 02



FOTO 03

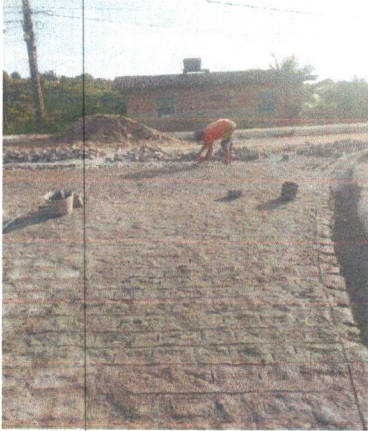

FOTO 04

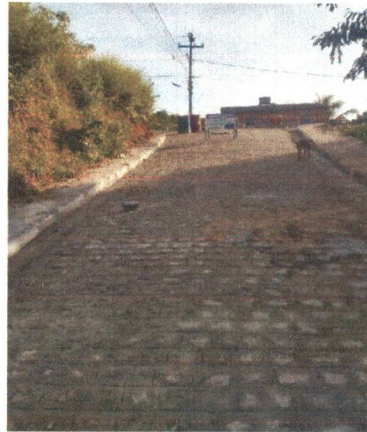

FOTO 05

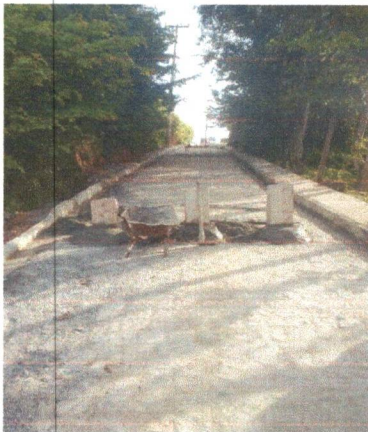

FOTO 06

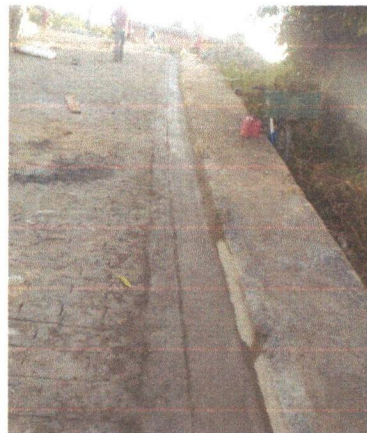
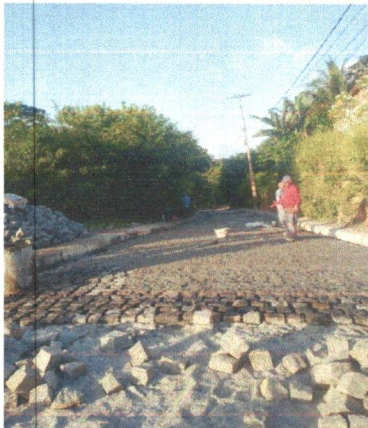