

RUMO AO DESENVOLVIMENTO

MUNICÍPIO/UF:
SÃO LOUREÇO DA MATA / PE

GESTOR / AÇÃO:
SECRETARIA DE INFRAESTRUTURA

ENDEREÇO:
CENTRO, SÃO LOURENÇO DA MATA-PE

BM	01
DATA DE REFERÊNCIA:	03/2022

PROPONENTE:
PREFEITURA DE SÃO LOURENÇO DA MATA

OBJETO:
CONTRATAÇÃO DE EMPRESA DE ENGENHARIA PARA EXECUÇÃO DE PAVIMENTAÇÃO E DRENAGEM EM DIVERSAS RUAS, NOS BAIRROS DE PARQUE CAPIBARIBE, CAPIBARIBE,

EMPREENDIMENTO:
Construção de Rodovias e Ferrovias (também para Recapeamento, Pavimentação e Praças)

FOTO 01



FOTO 02



FOTO 03



FOTO 04

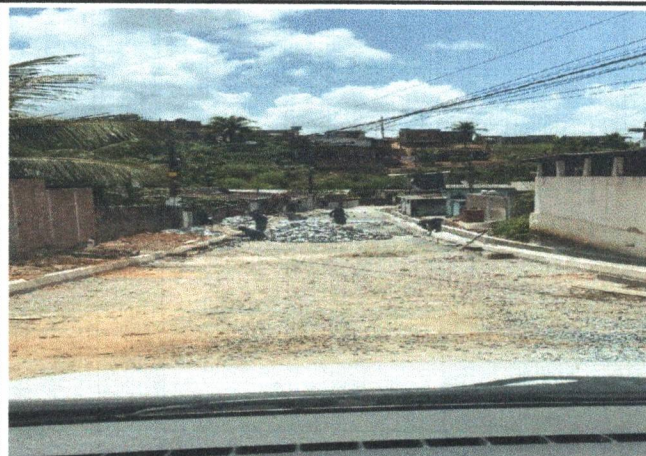

FOTO 05

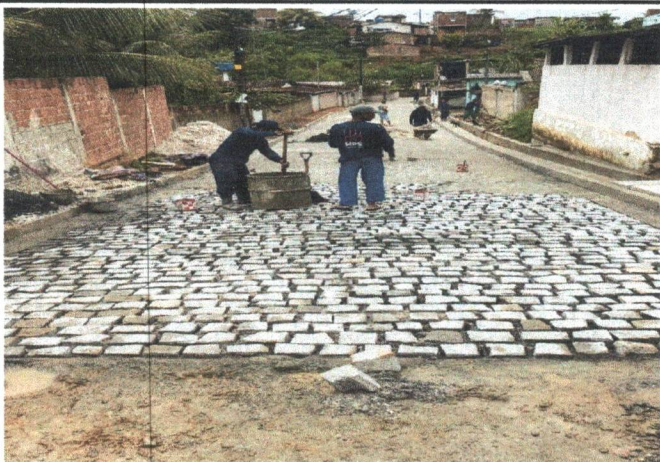

FOTO 06

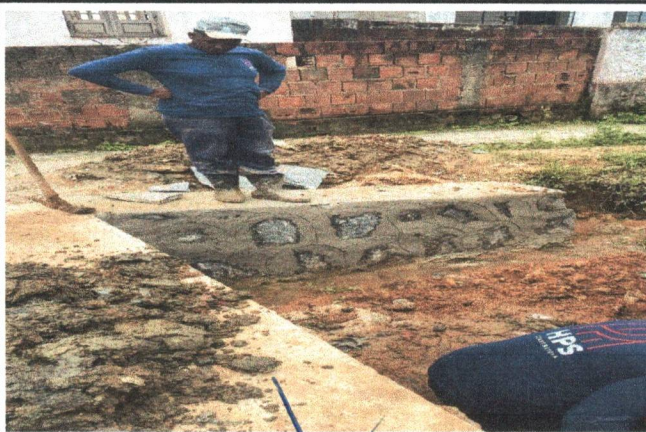

Prefeitura de São Lourenço da Mata - PE
Francisco Henrique C. I. da Silva
Engenheiro Civil
CREA - PE. N° 38.306

HPS - Construtora EIRELI Prefeitura de São Lourenço da Mata - PE
Sandro Hermenegildo da Silva
Sócio Administrador
CPF 881 070.544-20
Tarcísio Cruz Muniz
Secretário Municipal de Infraestrutura

RUMO AO DESENVOLVIMENTO

MUNICÍPIO/UF: SÃO LOUREÇO DA MATA / PE	GESTOR / AÇÃO: SECRETARIA DE INFRAESTRUTURA	ENDEREÇO: CENTRO, SÃO LOURENÇO DA MATA-PE	BM 01	DATA DE REFERÊNCIA: 03/2022
---	--	--	----------	--------------------------------

PROponente: PREFEITURA DE SÃO LOURENÇO DA MATA	Objeto: CONTRATAÇÃO DE EMPRESA DE ENGENHARIA PARA EXECUÇÃO DE PAVIMENTAÇÃO E DRENAGEM EM DIVERSAS RUAS, NOS BAIRROS DE PARQUE CAPIBARIBE, CAPIBARIBE,	EMPREENHIMENTO: Construção de Rodovias e Ferrovias (também para Recapeamento, Pavimentação e Praças)
---	--	---

FOTO 07



FOTO 08



FOTO 09

Inserir imagem

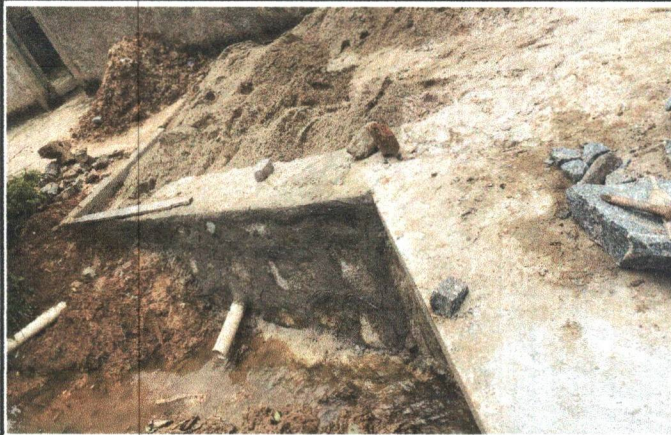
FOTO 10

Inserir imagem

Prefeitura de São Lourenço da Mata - PE
Francisco Henrique O. J. da Silva
Engenheiro Civil
CREA - PE. N° 38.306

Prefeitura de São Lourenço da Mata - PE
Tafésio Cruz Muniz
Secretario Municipal de Infraestrutura

HPS - Construtora EIRELI
Sandro Hermenegildo da Silva
Sócio Administrador
CPF 861.670.544-20