

MUNICÍPIO/UF: SÃO LOURENÇO DA MATA / PE	GESTOR / AÇÃO: SECRETARIA DE INFRAESTRUTURA	ENDEREÇO: CENTRO, SÃO LOURENÇO DA MATA-PE	BM DATA DE REFERÊNCIA: 08/2022	01 08/2022
--	--	--	--------------------------------------	---------------

PROponente: PREFEITURA DE SÃO LOURENÇO DA MATA	Objeto: CONTRATAÇÃO DE EMPRESA DE ENGENHARIA PARA ADEQUAÇÃO DE IMÓVEL PARA INSTALAÇÃO DE ANEXO AO CENTRO DE ABASTECIMENTO FARMACEUTICO (CAF) E A MANUTENÇÃO DA SECRETARIA DE SAÚDE E FISIOTERAPIA NO MUNICÍPIO DE SÃO LOURENÇO DA MATA/PE.	Empreendimento: Construção de Edifícios (também para Reforma)
---	---	--

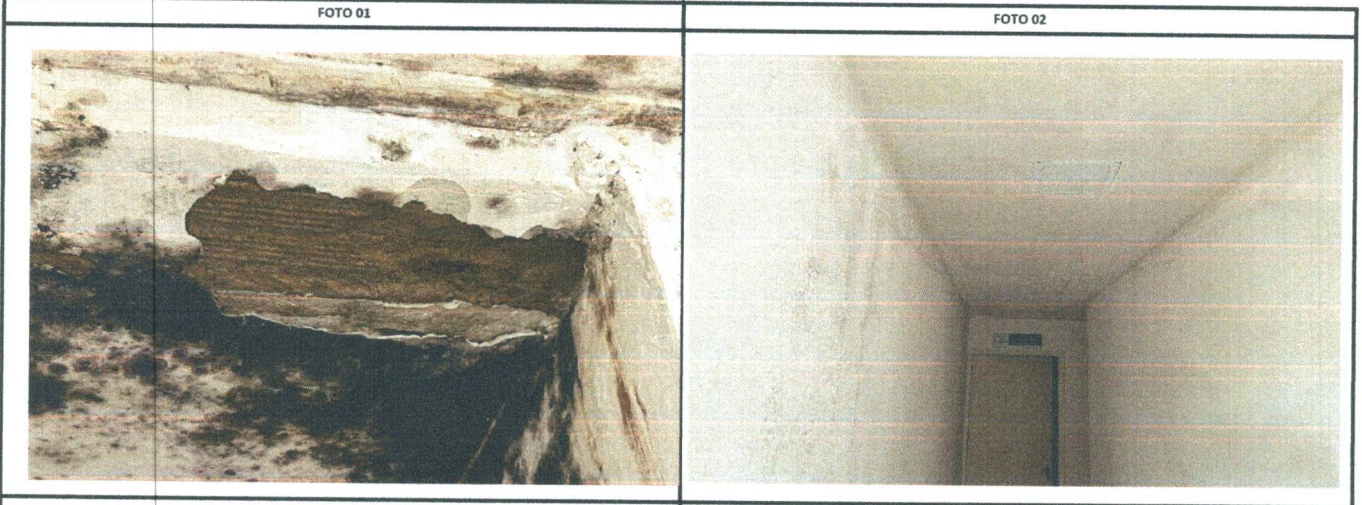

TETO DA ÁREA DO DEPOSITO DA FISIOTERAPIA

CORREDOR 2º ANDAR SECRETARIA DE SAÚDE

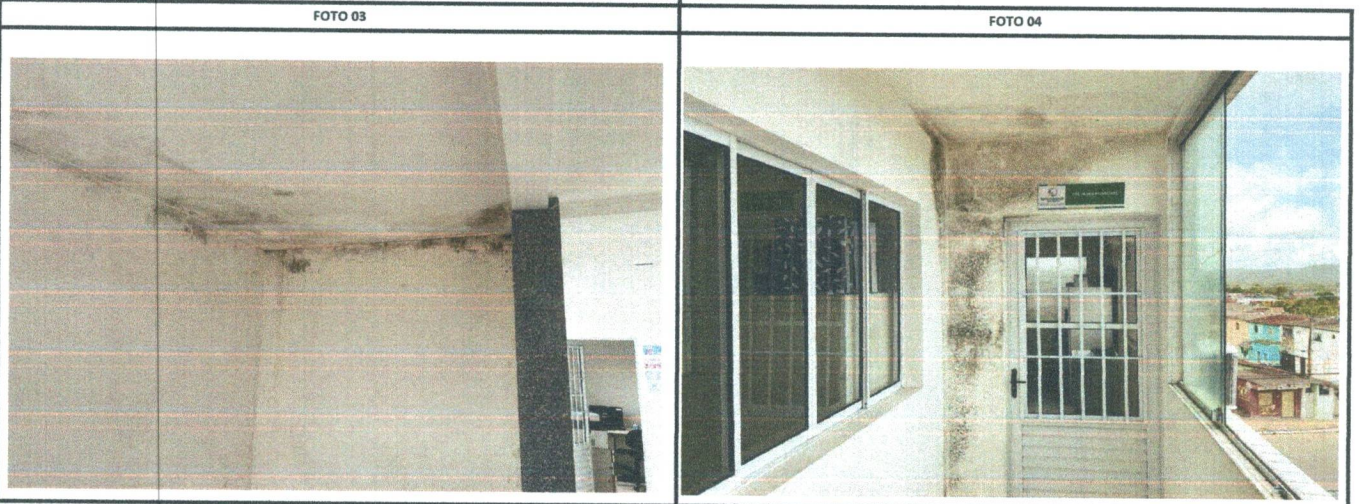

CORREDOR 2º ANDAR SECRETARIA DE SAÚDE

CORREDOR 2º ANDAR SECRETARIA DE SAÚDE

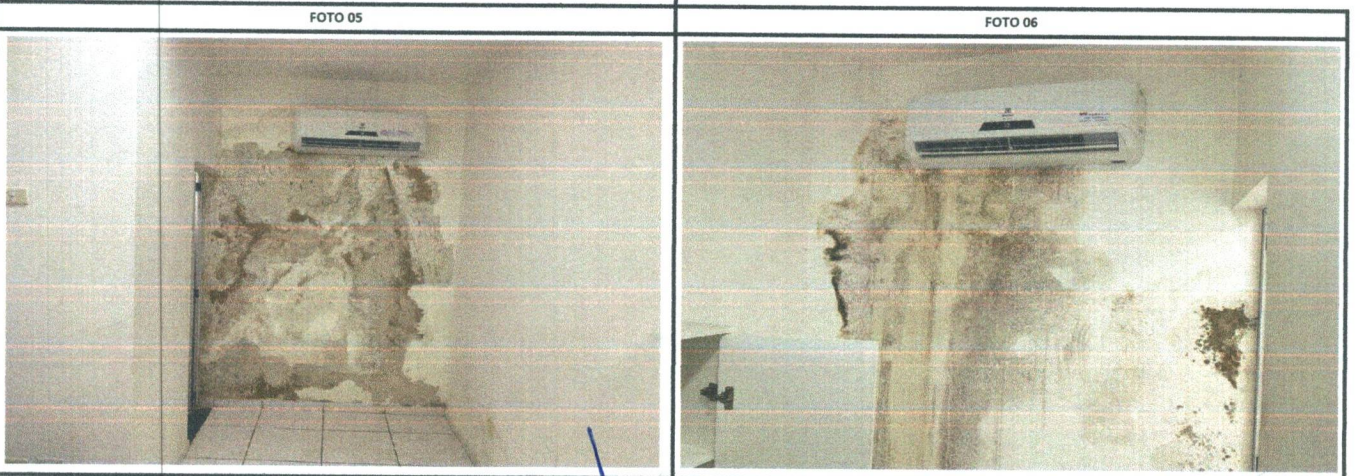

RASPAGEM NA PARADE FRONTAL DA SALA

RASPAGEM NA PARADE FRONTAL DA SALA

Arthur Felipe Melo de Almeida
Engenheiro Civil
CREA/PE 1819351564

Prefeitura de São Lourenço da Mata - PE
Tarcísio Cruz Muniz
Secretario Municipal de Infraestrutura

AUBRASIL CONSTRUTORA EIRELI
CNPJ: 23.198.833/0001-04

MUNICÍPIO/UF:
SÃO LOURENÇO DA MATA / PE

GESTOR / AÇÃO:
SECRETARIA DE INFRAESTRUTURA

ENDEREÇO:
CENTRO, SÃO LOURENÇO DA MATA-PE

BM	01
DATA DE REFERÊNCIA:	08/2022

PROPONENTE:
PREFEITURA DE SÃO LOURENÇO DA MATA

OBJETO:
CONTRATAÇÃO DE EMPRESA DE ENGENHARIA PARA ADEQUAÇÃO DE IMÓVEL PARA INSTALAÇÃO DE ANEXO AO CENTRO DE ABASTECIMENTO FARMACEUTICO (CAF) E A MANUTENÇÃO DA SECRETARIA DE SAÚDE E FISIOTERAPIA NO MUNICÍPIO DE SÃO LOURENÇO DA MATA/PE.

EMPREENDIMENTO:
Construção de Edifícios (também para Reforma)

FOTO 07



DEMOLIÇÃO E REMOÇÃO DA MANTA LAJE 1º ANDAR SECRETARIA DE SAÚDE

FOTO 08

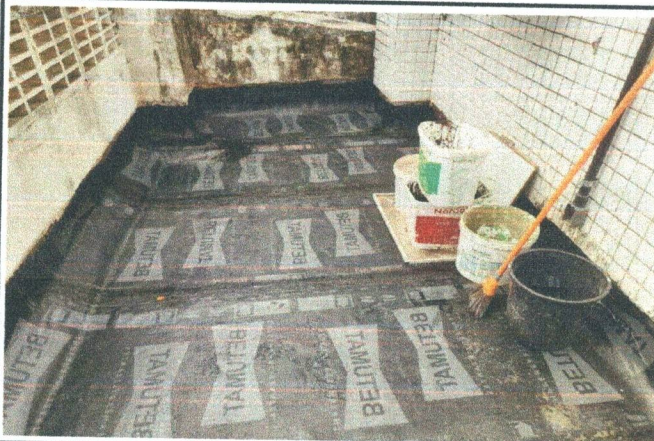

APLICAÇÃO DA MANTA NO PISO DA LAJE 1º ANDAR SECRETARIA DE SAÚDE

FOTO 09

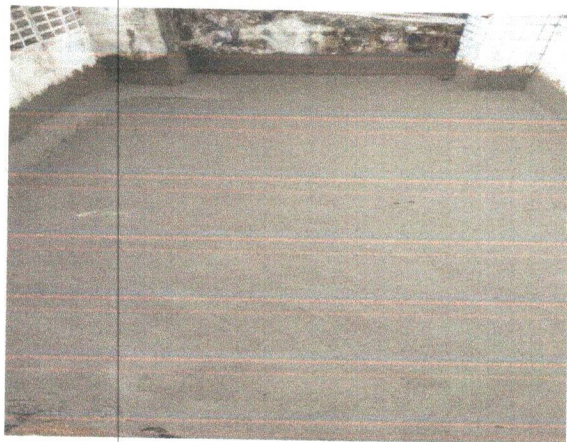

PISO CIMENTADO DA LAJE 1º ANDAR DA SECRETARIA DE SAÚDE

FOTO 10

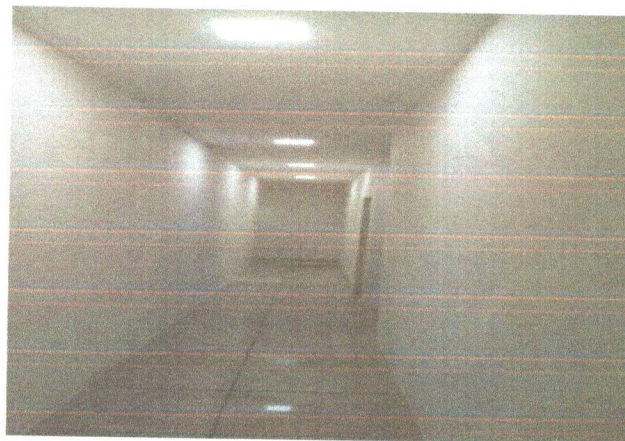

CORREDOR DA FISIOTERAPIA

FOTO 11

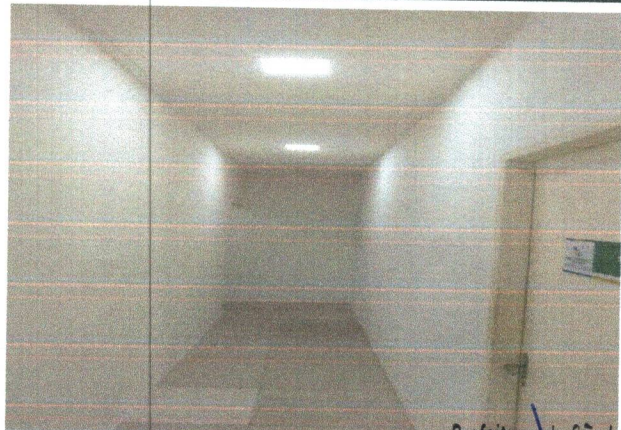

CORREDOR DA FISIOTERAPIA

FOTO 12



VEDAÇÃO NA TUBULAÇÃO DO AR-CONDICIONADO

Prefeitura de São Lourenço da Mata - PE

Arthur Felipe Melo de Almeida
Engenheiro Civil
CREAPE 1819351564

Tarcísio Cruz Muniz
Secretário Municipal de Infraestrutura

BRASIL CONSTRUTORA EIRELI
CNPJ: 23.128.822/0001-21

RUMO AO DESENVOLVIMENTO

MUNICÍPIO/UF:

SÃO LOUREÇO DA MATA / PE

GESTOR / AÇÃO:

SECRETARIA DE INFRAESTRUTURA

ENDEREÇO:

CENTRO, SÃO LOURENÇO DA MATA-PE

BM

01

DATA DE
REFERÊNCIA:

08/2022

PROPONENTE:

PREFEITURA DE SÃO
LOURENÇO DA MATA

OBJETO:

CONTRATAÇÃO DE EMPRESA DE ENGENHARIA PARA ADEQUAÇÃO DE IMÓVEL PARA INSTALAÇÃO DE ANEXO AO CENTRO DE ABASTECIMENTO FARMACEUTICO (CAF) E A MANUTENÇÃO DA SECRETARIA DE SAÚDE E FISIOTERAPIA NO MUNICÍPIO DE SÃO LOURENÇO DA MATA/PE.

EMPREENDIMENTO:

Construção de Edifícios (também para Reforma)

FOTO 13



MANTA PARA IMPERMEABILIZAÇÃO

FOTO 14



MANTA PARA IMPERMEABILIZAÇÃO

FOTO 15



ÁREA DE DEPOSITO DA FISIOTERAPIA

FOTO 16



SALA DE REUNIÃO SECRETARIA DE SAÚDE

Arthur Felipe Melo de Almeida
Engenheiro Civil
CREA/PE 1619351564

Prefeitura de São Lourenço da Mata - PE
Tarcísio Cruz Muniz
Secretario Municipal de Infraestrutura

BRASIL CONSTRUTORA EIRELI
CNPJ: 23.198.833/0001-04