

MUNICÍPIO/UF: SÃO LOURENÇO DA MATA / PE	GESTOR / AÇÃO: SECRETARIA DE INFRAESTRUTURA	ENDEREÇO: CENTRO, SÃO LOURENÇO DA MATA-PE	BM 4
PROPONENTE: PREFEITURA DE SÃO LOURENÇO DA MATA	OBJETO: CONTRATAÇÃO DE EMPRESA DE ENGENHARIA ESPECIALIZADA NA EXECUÇÃO DE SERVIÇOS DE MANUTENÇÃO PREDIAL, A SEREM REALIZADOS NAS ESCOLAS E CRECHES NO MUNICÍPIO DE SÃO LOURENÇO DA MATA - PE	EMPREENDIMENTO: CRECHE MUNICIPAL IDALINA BEZERRA	DATA DE REFERÊNCIA: 07/11/2022

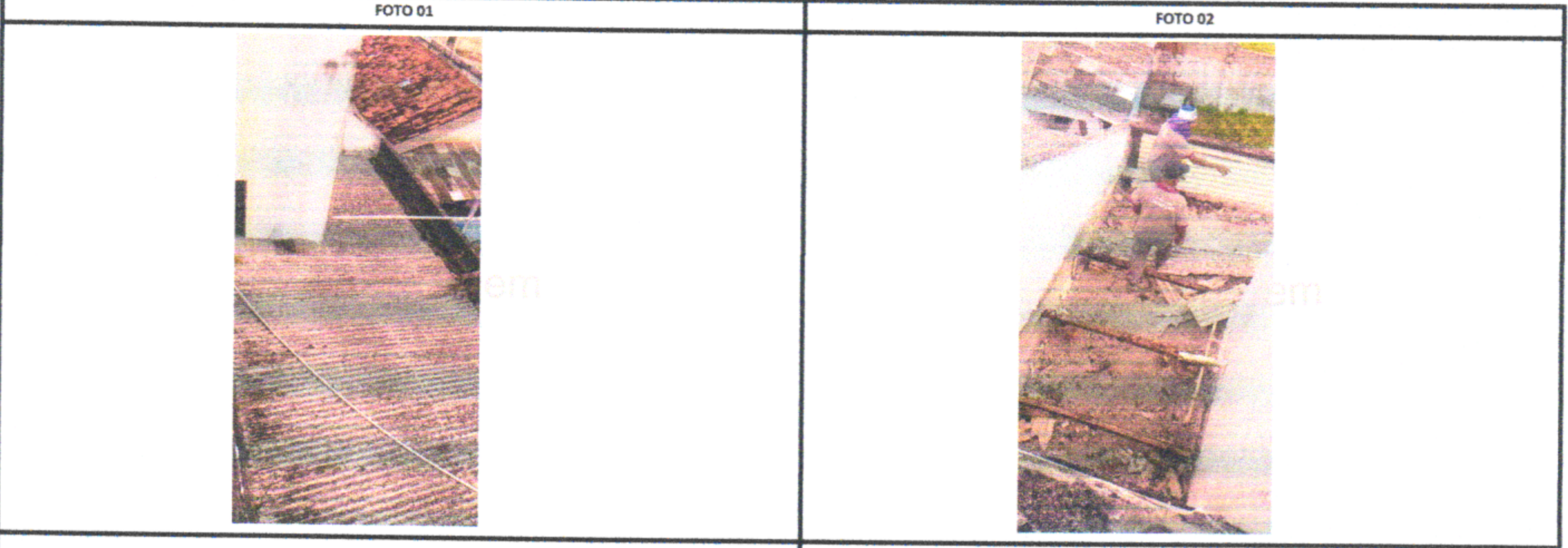

REMOÇÃO DE TELHA E ESTRUTURA DE MADEIRA

RETELHAMENTO E SUBSTITUIÇÃO DA LINHA DA TRELIÇA

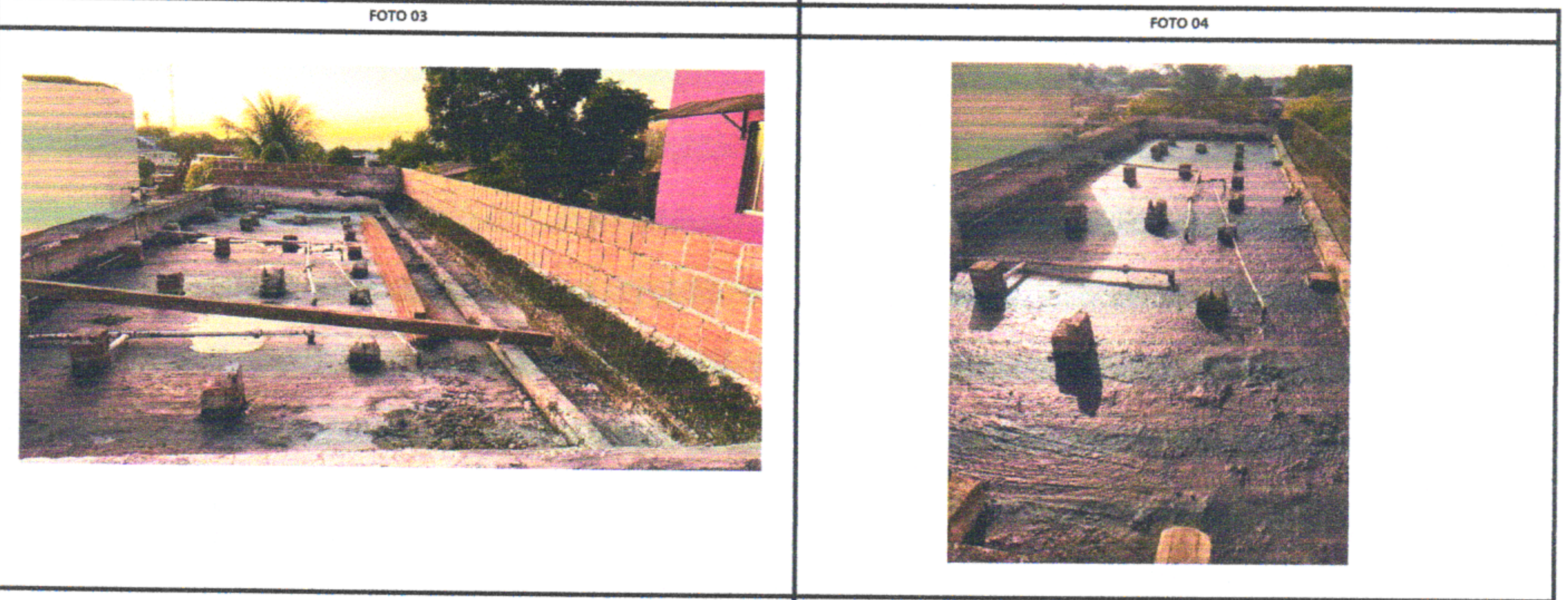

APLICAR IMPERMEABILIZAÇÃO NA COBERTA

APLICAÇÃO DE IMPERMEABILIZAÇÃO DA COBERTA

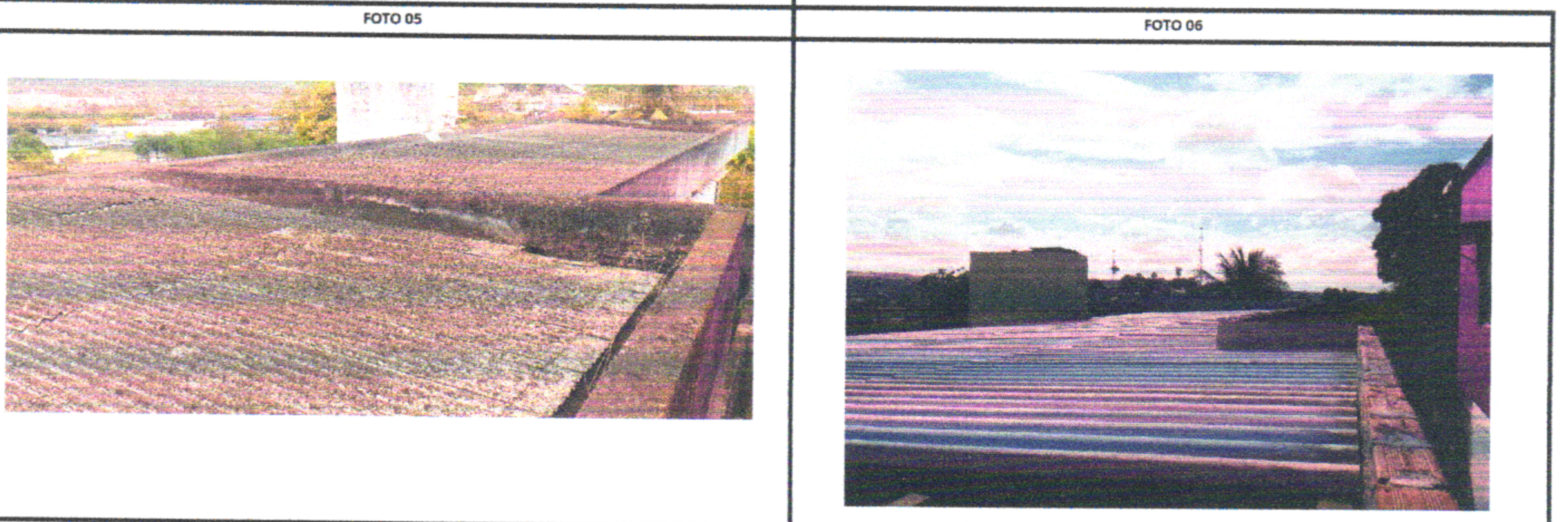

SUBSTITUIR TELHA FIBROCIMENTO DE 4MM

EXECUÇÃO DE COBERTA COM TELHA FIBROCIMENTO

MUNICÍPIO/UF: SÃO LOURENÇO DA MATA / PE	GESTOR / AÇÃO: SECRETARIA DE INFRAESTRUTURA	ENDEREÇO: CENTRO, SÃO LOURENÇO DA MATA-PE	BM 4
PROPONENTE: PREFEITURA DE SÃO LOURENÇO DA MATA	OBJETO: CONTRATAÇÃO DE EMPRESA DE ENGENHARIA ESPECIALIZADA NA EXECUÇÃO DE SERVIÇOS DE MANUTENÇÃO PREDIAL, A SEREM REALIZADOS NAS ESCOLAS E CRECHES NO MUNICÍPIO DE SÃO LOURENÇO DA MATA - PE	EMPREENDIMENTO: CRECHE MUNICIPAL IDALINA BEZERRA	DATA DE REFERÊNCIA: 07/11/2022

FOTO 07



EXECUTAR ESTRUTURA DE MADEIRA

FOTO 08



ESTRUTURA DE MADEIRA

FOTO 09

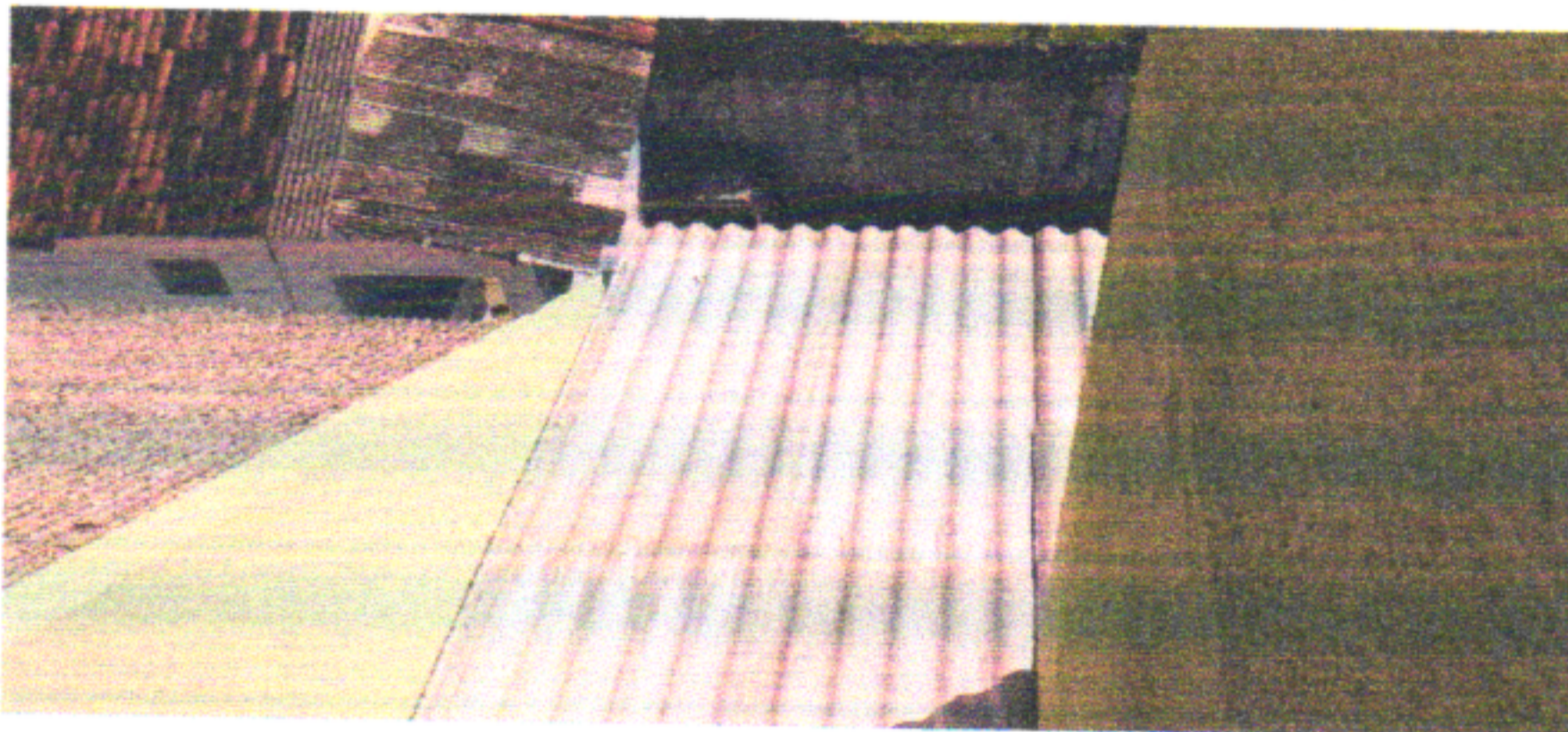

TELHAMENTO DA TELHA FIBROCIMENTO

FOTO 10



TELHAMENTO DA TELHA FIBROCIMENTO

FOTO 11



RETELHAR COBERTA DO PRÉDIO

FOTO 12



EXECUÇÃO DO RETELHAMENTO TIPO COLONIAL

MUNICÍPIO/UF: SÃO LOURENÇO DA MATA / PE	GESTOR / AÇÃO: SECRETARIA DE INFRAESTRUTURA	ENDEREÇO: CENTRO, SÃO LOURENÇO DA MATA-PE	BM 4
PROPONENTE: PREFEITURA DE SÃO LOURENÇO DA MATA	OBJETO: CONTRATAÇÃO DE EMPRESA DE ENGENHARIA ESPECIALIZADA NA EXECUÇÃO DE SERVIÇOS DE MANUTENÇÃO PREDIAL, A SEREM REALIZADOS NAS ESCOLAS E CRECHES NO MUNICÍPIO DE SÃO LOURENÇO DA MATA - PE	EMPREENDIMENTO: CRECHE MUNICIPAL IDALINA BEZERRA	DATA DE REFERÊNCIA: 07/11/2022

FOTO 13



SUBSTITUIR PILAR DE MADEIRA

FOTO 14



EXECUÇÃO DE PILAR DE MADEIRA

FOTO 15



EXECUTAR BEIRA BICA E CAPOTE

FOTO 16



EXECUÇÃO DO BEIRA BICA DA TELHA E CABOTE