

MUNICÍPIO/UF: SÃO LOURENÇO DA MATA / PE	GESTOR / AÇÃO: SECRETARIA DE INFRAESTRUTURA	ENDEREÇO: CENTRO, SÃO LOURENÇO DA MATA-PE	BM 5
PROPONENTE: PREFEITURA DE SÃO LOURENÇO DA MATA	OBJETO: CONTRATAÇÃO DE EMPRESA DE ENGENHARIA ESPECIALIZADA NA EXECUÇÃO DE SERVIÇOS DE MANUTENÇÃO PREDIAL, A SEREM REALIZADOS NAS ESCOLAS E CRECHES NO MUNICÍPIO DE SÃO LOURENÇO DA MATA - PE	EMPREENDIMENTO: ESCOLA MUNICIPAL DR. LUIZ CORREA DE ARAÚJO	DATA DE REFERÊNCIA: 07/11/2022

FOTO 01



FOTO 02



REMOÇÃO DE TELHA E ESTRUTURA DE MADEIRA

EXECUÇÃO DE TELHAMENTO

FOTO 03

FOTO 04



REMOÇÃO DE TELHA E ESTRUTURA DE MADEIRA

EXECUÇÃO DE TELHAMENTO E ESTRUTURA DE MADEIRA

FOTO 05

FOTO 06

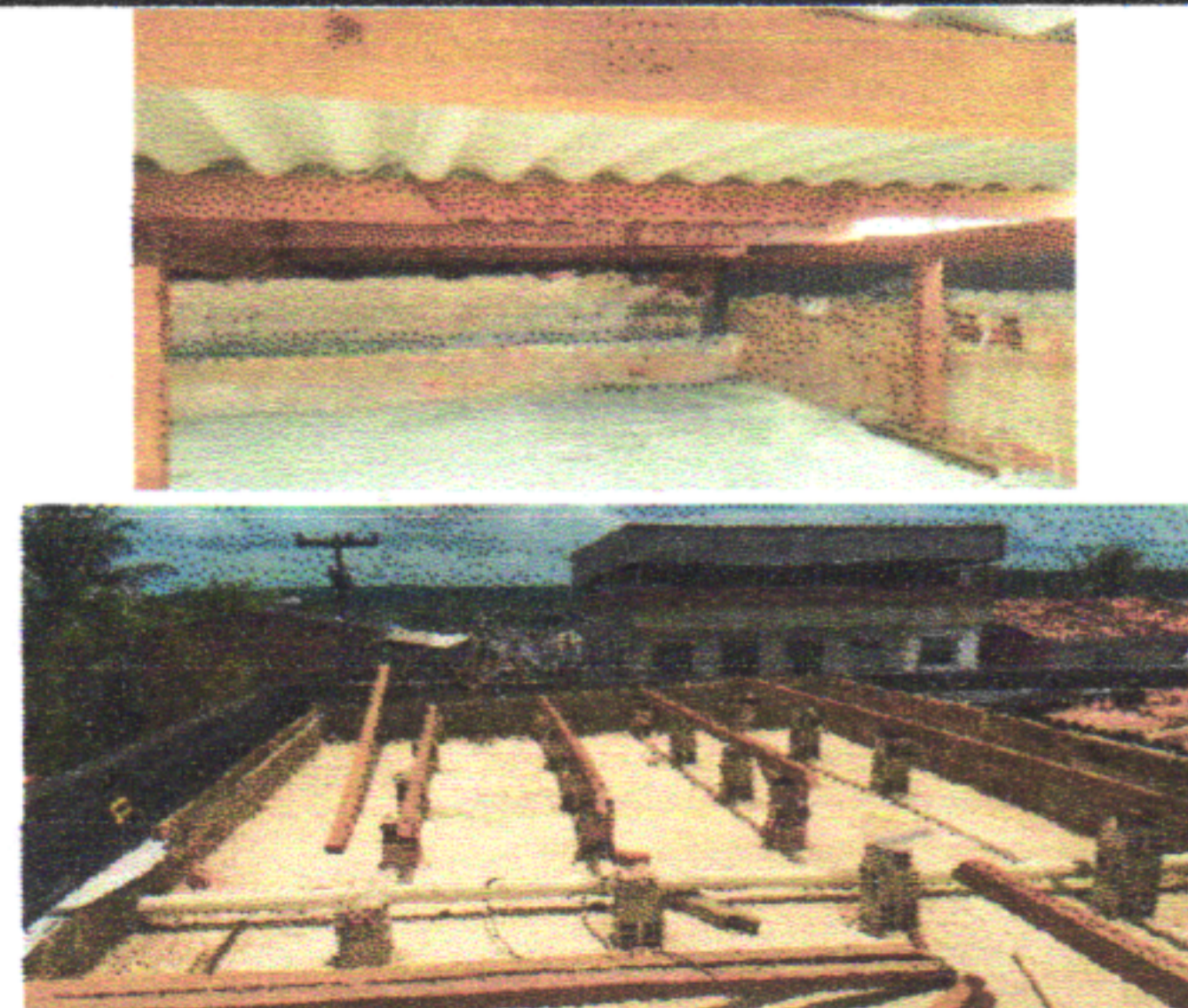

SUBSTITUIR ESTRUTURA DE MADEIRA

EXECUÇÃO DE ESTRUTURA DE MADEIRA

MUNICÍPIO/UF: SÃO LOUREÇO DA MATA / PE	GESTOR / AÇÃO: SECRETARIA DE INFRAESTRUTURA	ENDEREÇO: CENTRO, SÃO LOURENÇO DA MATA-PE	BM 5
PROPONENTE: PREFEITURA DE SÃO LOURENÇO DA MATA	OBJETO: CONTRATAÇÃO DE EMPRESA DE ENGENHARIA ESPECIALIZADA NA EXECUÇÃO DE SERVIÇOS DE MANUTENÇÃO PREDIAL, A SEREM REALIZADOS NAS ESCOLAS E CRECHES NO MUNICÍPIO DE SÃO LOURENÇO DA MATA - PE	EMPREENDIMENTO: ESCOLA MUNICIPAL DR. LUIZ CORREA DE ARAÚJO	DATA DE REFERÊNCIA: 07/11/2022

FOTO 07

FOTO 08

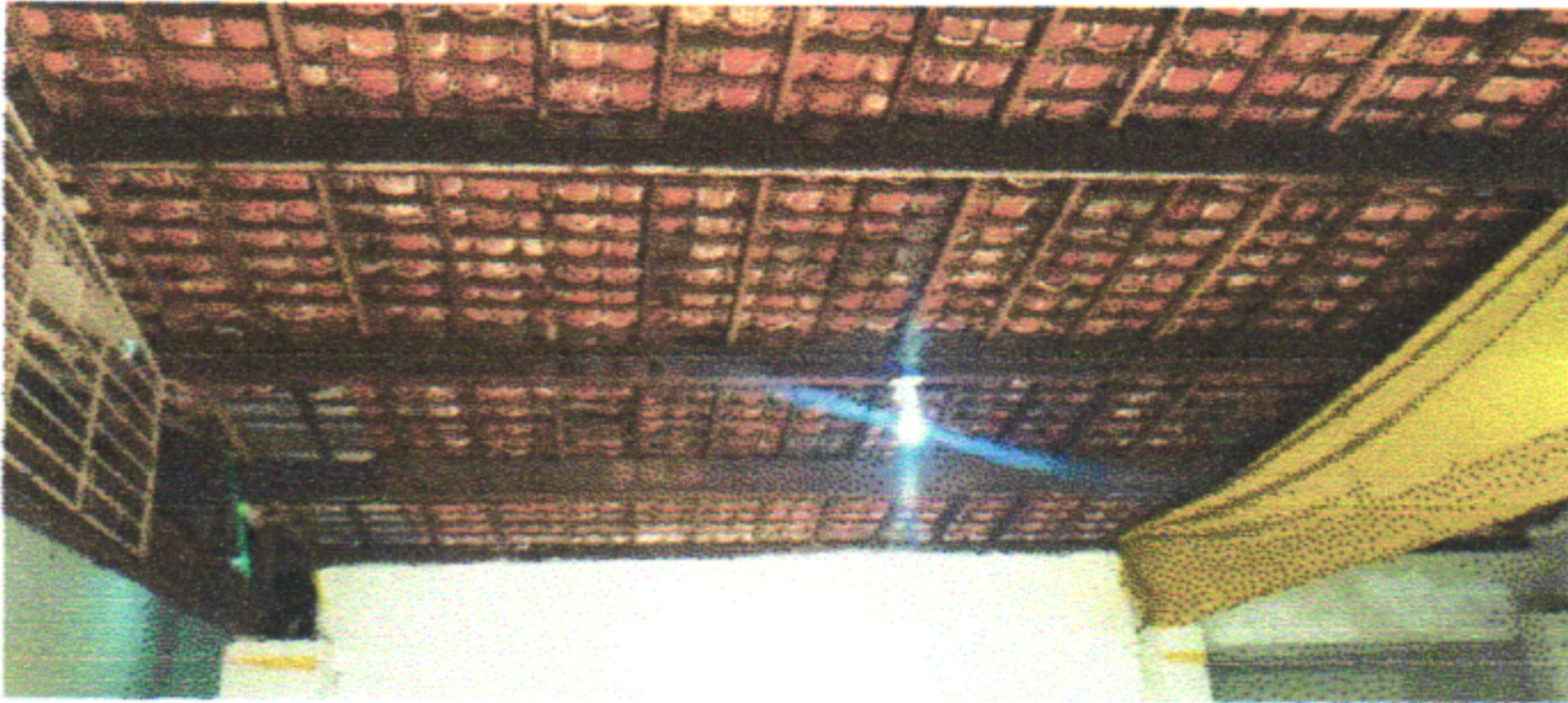

EXECUTAR RETELHAMENTO

EXECUÇÃO DE RETELHAMENTO

FOTO 09

FOTO 10



EXECUTAR RETELHAMENTO

RETELHAMENTO E TELHAMENTO DA TELHA COLONIAL

FOTO 11

FOTO 12



REMOÇÃO DE REVESTIMENTO CERÂMICO E ARGAMASSA DA PAREDE

EXECUÇÃO DA REMOÇÃO DO REVESTIMENTO E ARGAMASSA

MUNICÍPIO/UF: SÃO LOURENÇO DA MATA / PE	GESTOR / AÇÃO: SECRETARIA DE INFRAESTRUTURA	ENDEREÇO: CENTRO, SÃO LOURENÇO DA MATA-PE	BM 5
PROponente: PREFEITURA DE SÃO LOURENÇO DA MATA	Objeto: CONTRATAÇÃO DE EMPRESA DE ENGENHARIA ESPECIALIZADA NA EXECUÇÃO DE SERVIÇOS DE MANUTENÇÃO PREDIAL, A SEREM REALIZADOS NAS ESCOLAS E CRECHES NO MUNICÍPIO DE SÃO LOURENÇO DA MATA - PE	EMPREENDIMENTO: ESCOLA MUNICIPAL DR. LUIZ CORREA DE ARAÚJO	DATA DE REFERÊNCIA: 07/11/2022

FOTO 13

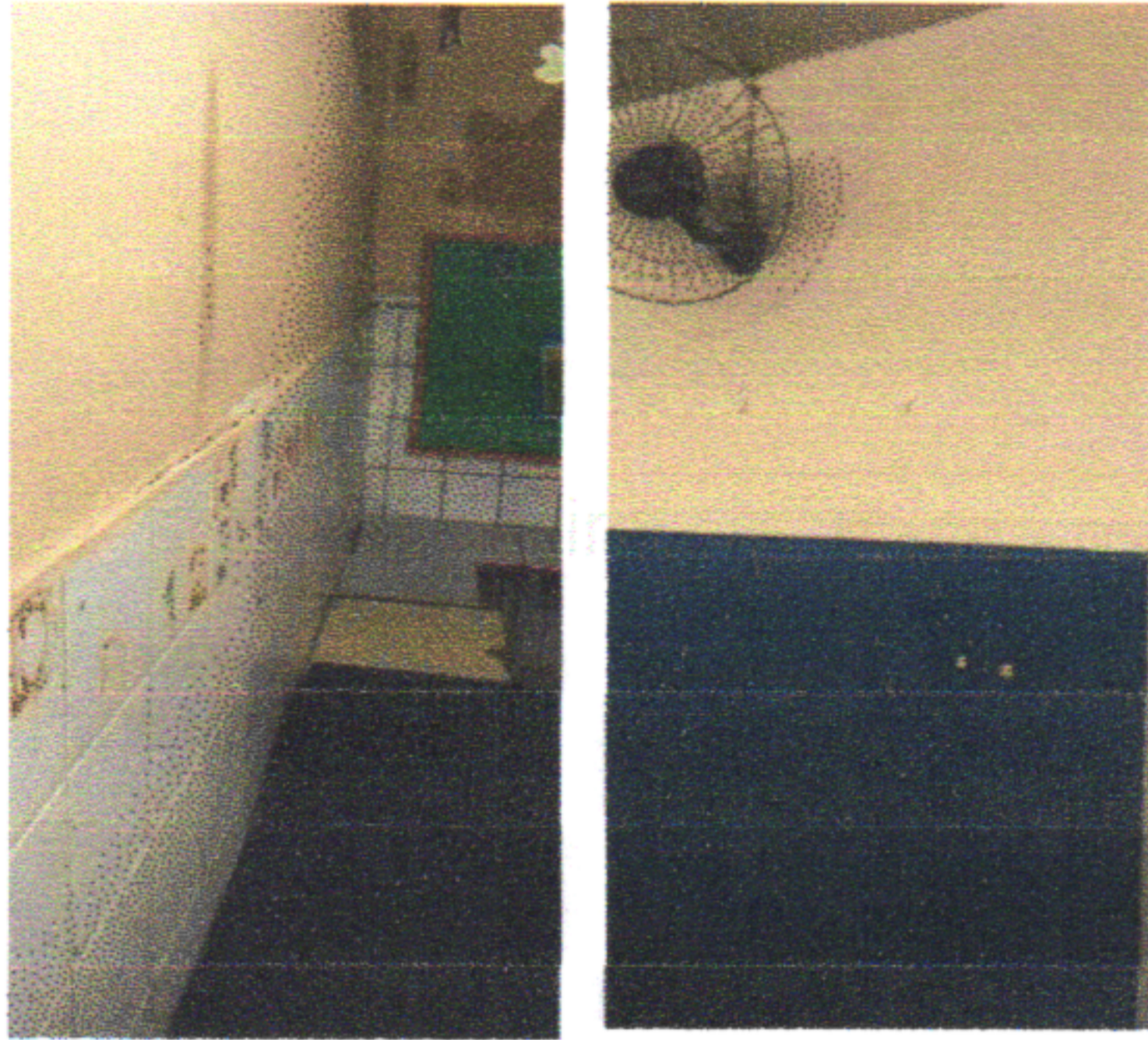

REMOÇÃO DE REVESTIMENTO CERÂMICO E ARGAMASSA DA PAREDE

FOTO 14



EXECUÇÃO DA REMOÇÃO DO REVESTIMENTO E ARGAMASSA

FOTO 15



EXECUTAR ALVENARIA E CHAPISCO DE MURO

FOTO 16



EXECUÇÃO DE ALVENARIA E CHAPISCO DE MURO

FOTO 17



DEMOLIÇÃO DE PISO E LAJOTA

FOTO 18

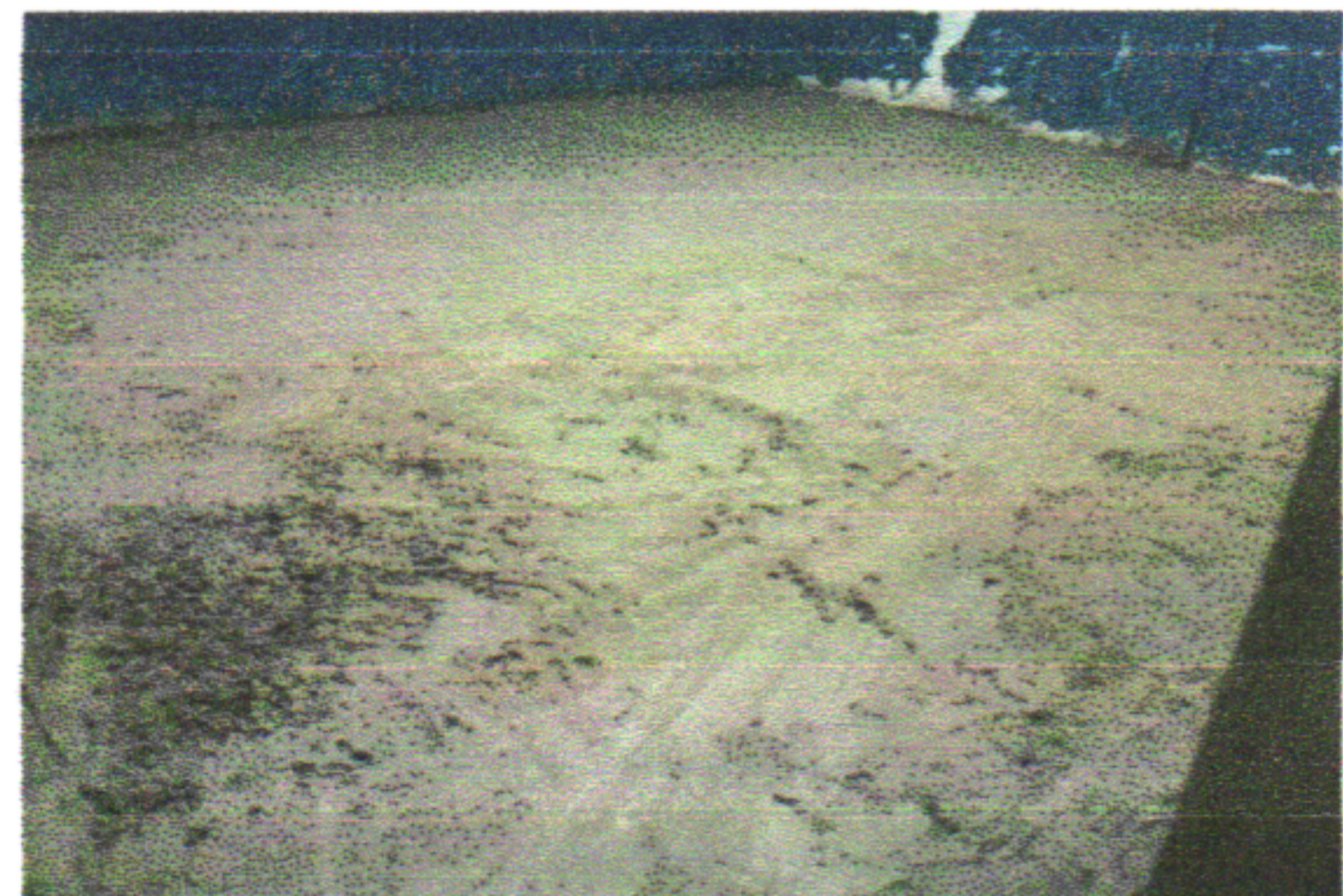

EXECUÇÃO DE LASTRO DE CONCRETO

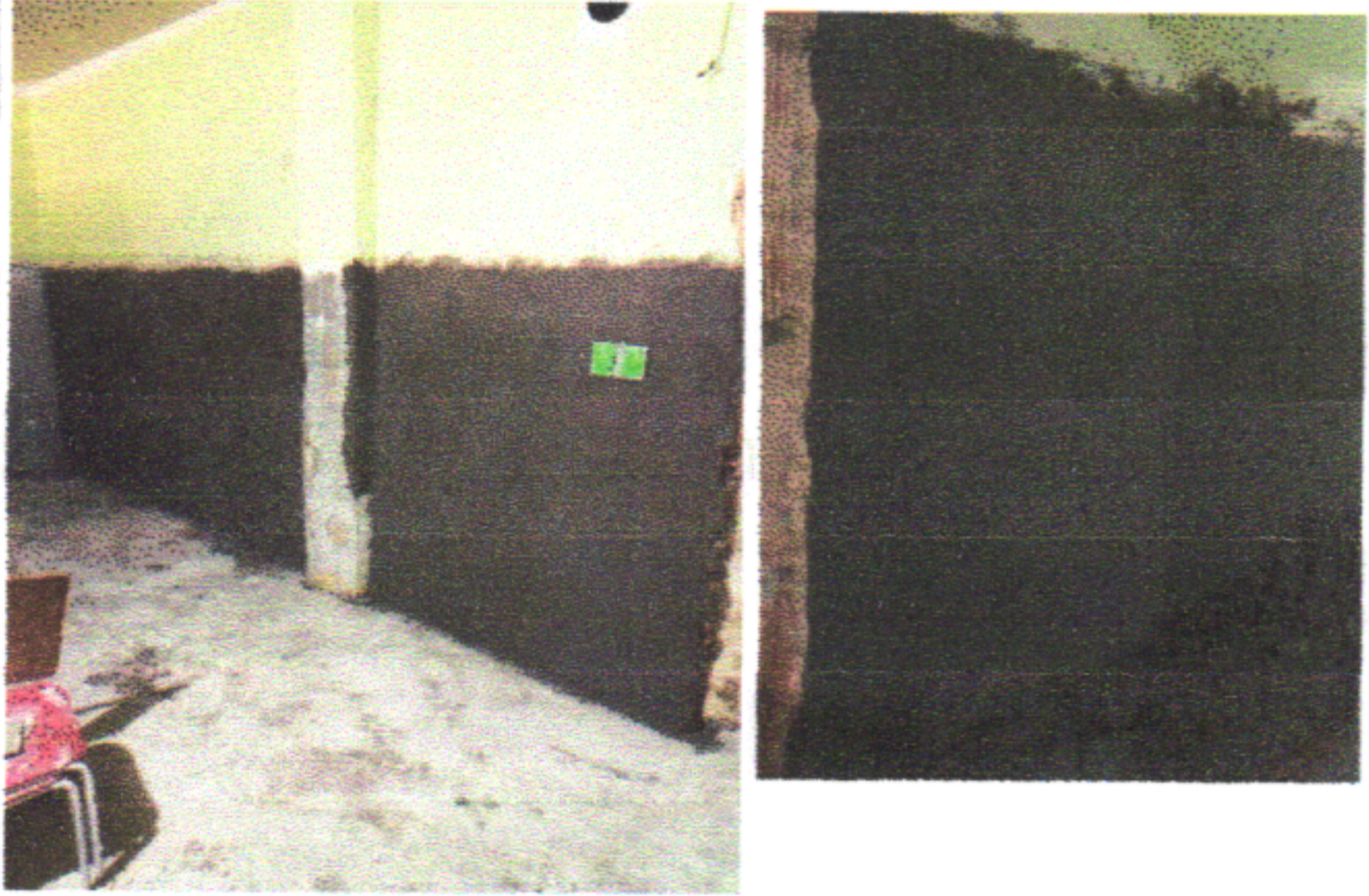
MUNICÍPIO/UF: SÃO LOURENÇO DA MATA / PE	GESTOR / AÇÃO: SECRETARIA DE INFRAESTRUTURA	ENDEREÇO: CENTRO, SÃO LOURENÇO DA MATA-PE	BM 5
PROPONENTE: PREFEITURA DE SÃO LOURENÇO DA MATA	OBJETO: CONTRATAÇÃO DE EMPRESA DE ENGENHARIA ESPECIALIZADA NA EXECUÇÃO DE SERVIÇOS DE MANUTENÇÃO PREDIAL, A SEREM REALIZADOS NAS ESCOLAS E CRECHES NO MUNICÍPIO DE SÃO LOURENÇO DA MATA - PE	EMPREENDIMENTO: ESCOLA MUNICIPAL DR. LUIZ CORREA DE ARAÚJO	DATA DE REFERÊNCIA: 07/11/2022
FOTO 19		FOTO 20	
			
REMOÇÃO DE ARGAMASSA DE PAREDE		EXECUÇÃO DE CHAPISCO E EMBOÇO	