

RELATÓRIO FOTOGRÁFICO BM 04

MUNICÍPIO/UF: SÃO LOURENÇO DA MATA	DATA	27/09/2022	BM:	04
INÍCIO DA OBRA	20/04/2022		DATA EMISSÃO:	30/08/2022

PRAZO DE EXECUÇÃO: 240 DIAS	CONTRATO: 011/2022
DATA DE EMISSÃO: 04/08/2022	PROCESSO TP01/2022



CONCRETO SUPERESTRUTURA	CONCRETO SUPERESTRUTURA
-------------------------	-------------------------

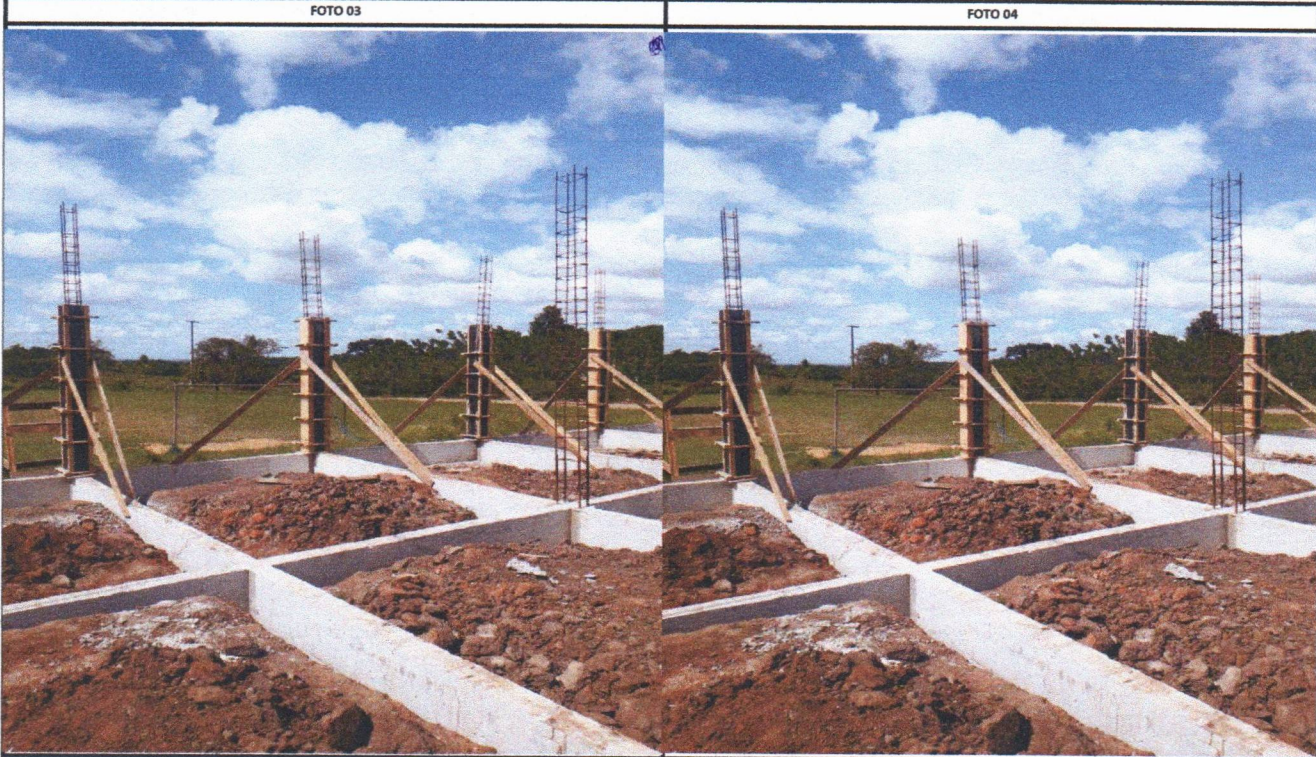

CONCRETO SUPERESTRUTURA	CONCRETO SUPERESTRUTURA
-------------------------	-------------------------

Prefeitura de São Lourenço da Mata - PE
 Felipe Augusto de S. Macêdo
 Engenheiro Civil
 CREA - PE nº 181677622-0

Prefeitura de São Lourenço da Mata - PE
 Tarcísio Cruz Muniz
 Secretário Municipal de Infraestrutura

PAUBRAS CONSTRUTORA EIRELI
 CREA: 2110000000001-04

FOTO 05



CONCRETO SUPERESTRUTURA

FOTO 06



CONCRETO SUPERESTRUTURA

FOTO 07



CONCRETO SUPERESTRUTURA

FOTO 08

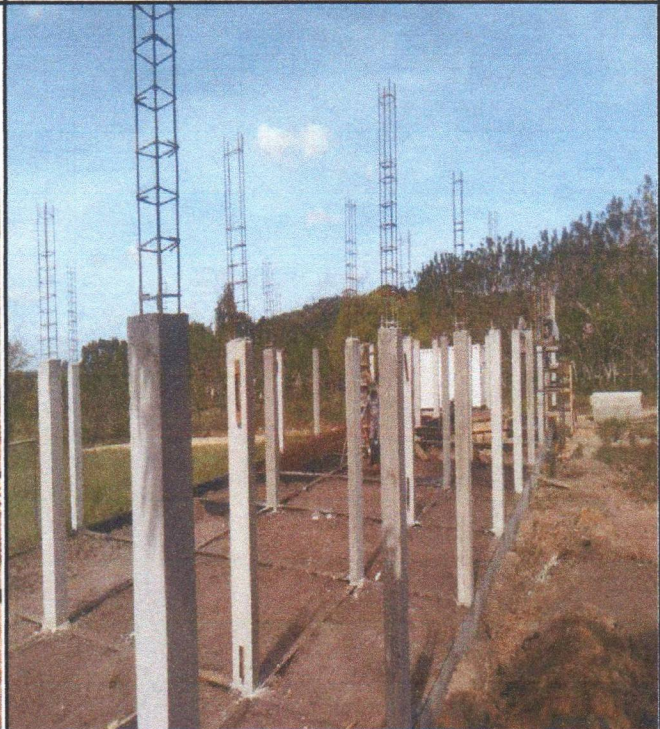

CONCRETO SUPERESTRUTURA

Prefeitura de São Lourenço da Mata - PE
Felipe Augusto de S. Macêdo
Engenheiro Civil
CREA - PE nº 181677622-0

Prefeitura de São Lourenço da Mata - PE
Tarcísio Cruz Muniz
Secretário Municipal de Infraestrutura

PAUBRASILEIRO CONSTRUTORA EIRELI
CNPJ nº 20.000.000/0001-04

FOTO 09



CONCRETO SUPERESTRUTURA

FOTO 10



CONCRETO SUPERESTRUTURA

FOTO 11



CONCRETO SUPERESTRUTURA

FOTO 12



LASTRO DE CONCRETO

Prefeitura de São Lourenço da Mata - PE
Felipe Augusto de S. Macêdo
Engenheiro Civil
CREA - PE nº 181677622-0

Prefeitura de São Lourenço da Mata - PE
Tarcísio Cruz Muniz
Secretário Municipal de Infraestrutura

PAUBRASIL SUPERSTRUTURA EIRELI
CNPJ nº 17.000.000/0001-09

FOTO 13



LASTRO DE CONCRETO

FOTO 14



LASTRO DE CONCRETO

FOTO 15



LASTRO DE CONCRETO

FOTO 16



LASTRO DE CONCRETO

Prefeitura de São Lourenço da Mata - PE
Felipe Augusto de S. Macêdo
Engenheiro Civil
CREA - PE nº 181677622-0

Prefeitura de São Lourenço da Mata - PE
Tarcísio Cruz Muniz
Secretario Municipal de Infraestrutura

PAUBRAS CONSTRUTORA EIRELI
CNPJ nº 06.888.888/0001-09

FOTO 17



LASTRO DE CONCRETO

FOTO 18



LASTRO DE CONCRETO

FOTO 19



LASTRO DE CONCRETO

FOTO 20

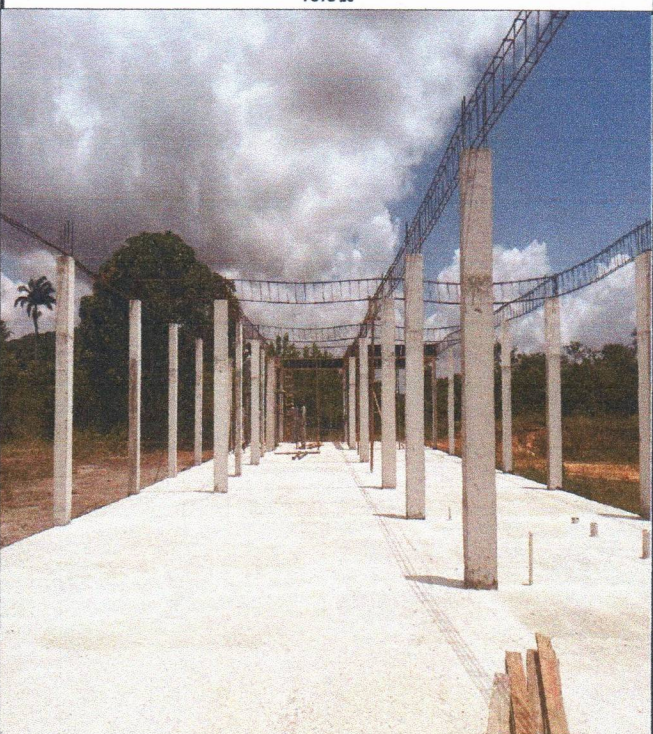

LASTRO DE CONCRETO

Prefeitura de São Lourenço da Mata - PE
Felipe Augusto de S. Macêdo
Engenheiro Civil
CREA - PE nº 181677622-0

Prefeitura de São Lourenço da Mata - PE
Tarcísio Cruz Muniz
Secretario Municipal de Infraestrutura

PAUBRASIL CONSTRUTORA EIRELI
CNPJ 07.000.000/0001-09

FOTO 21



TELA SOLDADA Q92

FOTO 22

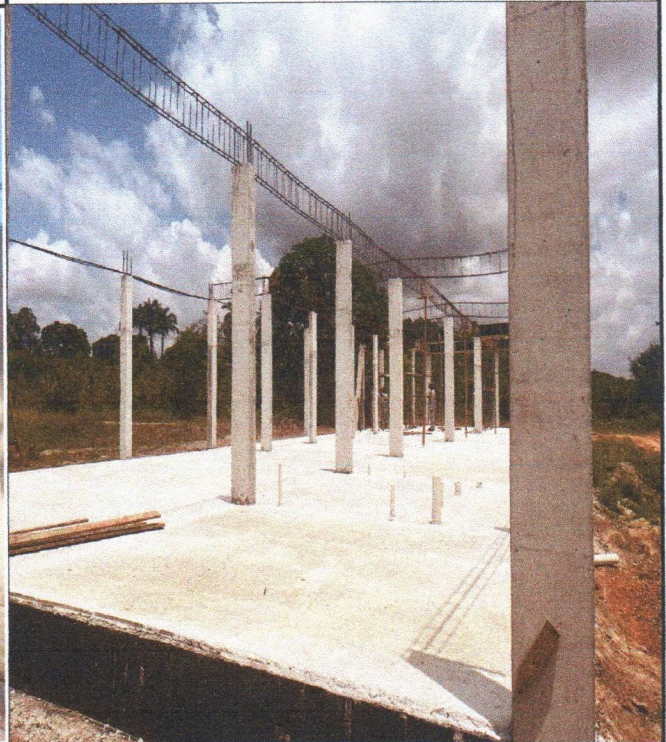

LASTRO DE CONCRETO

FOTO 23



TELA SOLDADA Q92

FOTO 24

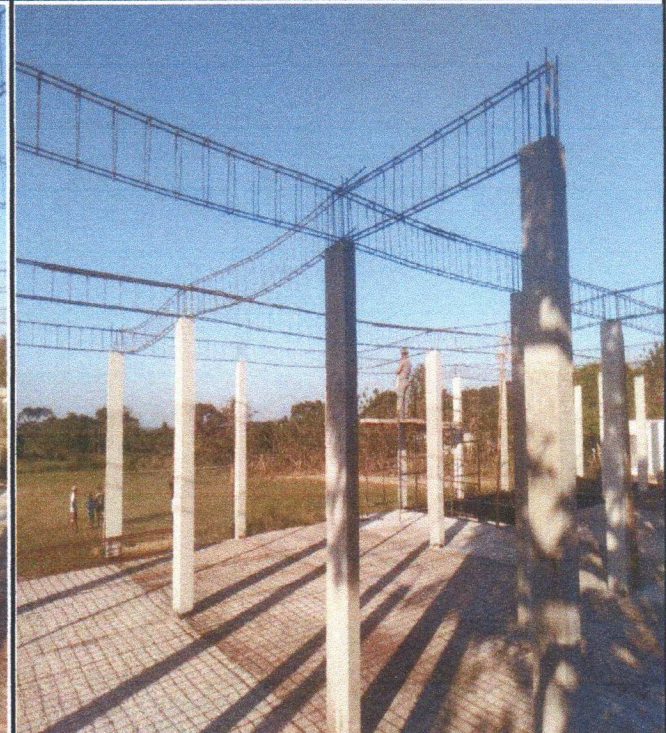

TELA SOLDADA Q92

Prefeitura de São Lourenço da Mata - PE
Felipe Augusto de S. Macêdo
Engenheiro Civil
CREA - PE nº 181677622-0

Prefeitura de São Lourenço da Mata - PE
Tarcisio Cruz Muniz
Secretário Municipal de Infraestrutura

PAUPRACIA MUNICIPAL PARA EIRELI
CNPJ Nº 07.000.000/0001-04

FOTO 25



TELA SOLDADA Q92

FOTO 26

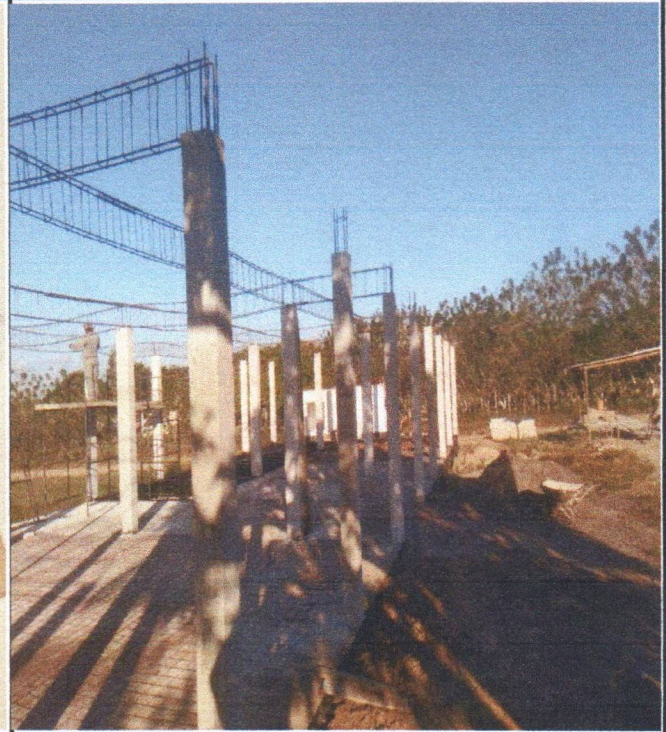

TELA SOLDADA Q92

FOTO 27



TELA SOLDADA Q92

FOTO 28



TELA SOLDADA Q92

Prefeitura de São Lourenço da Mata - PE
Felipe Augusto de S. Macêdo
Engenheiro Civil
CREA - PE nº 181677622-0

Prefeitura de São Lourenço da Mata - PE
Tarcisio Cruz Muniz
Secretário Municipal de Infraestrutura

PAUBRASIL CONSTRUTORA EIRELI
CNPJ nº 06.900.000/0001-09

FOTO 29



TELA SOLDADA Q92

FOTO 30



TELA SOLDADA Q92

Prefeitura de São Lourenço da Mata - PE
Felipe Augusto de S. Macêdo
Engenheiro Civil
CREA - PE nº 181677622-0

Prefeitura de São Lourenço da Mata - PE
Tarcísio Cruz Muniz
Secretário Municipal de Infraestrutura

PAUBRASIL CONSTRUÇÃO EIRELI
CNPJ: 07.007.000/0001-03