

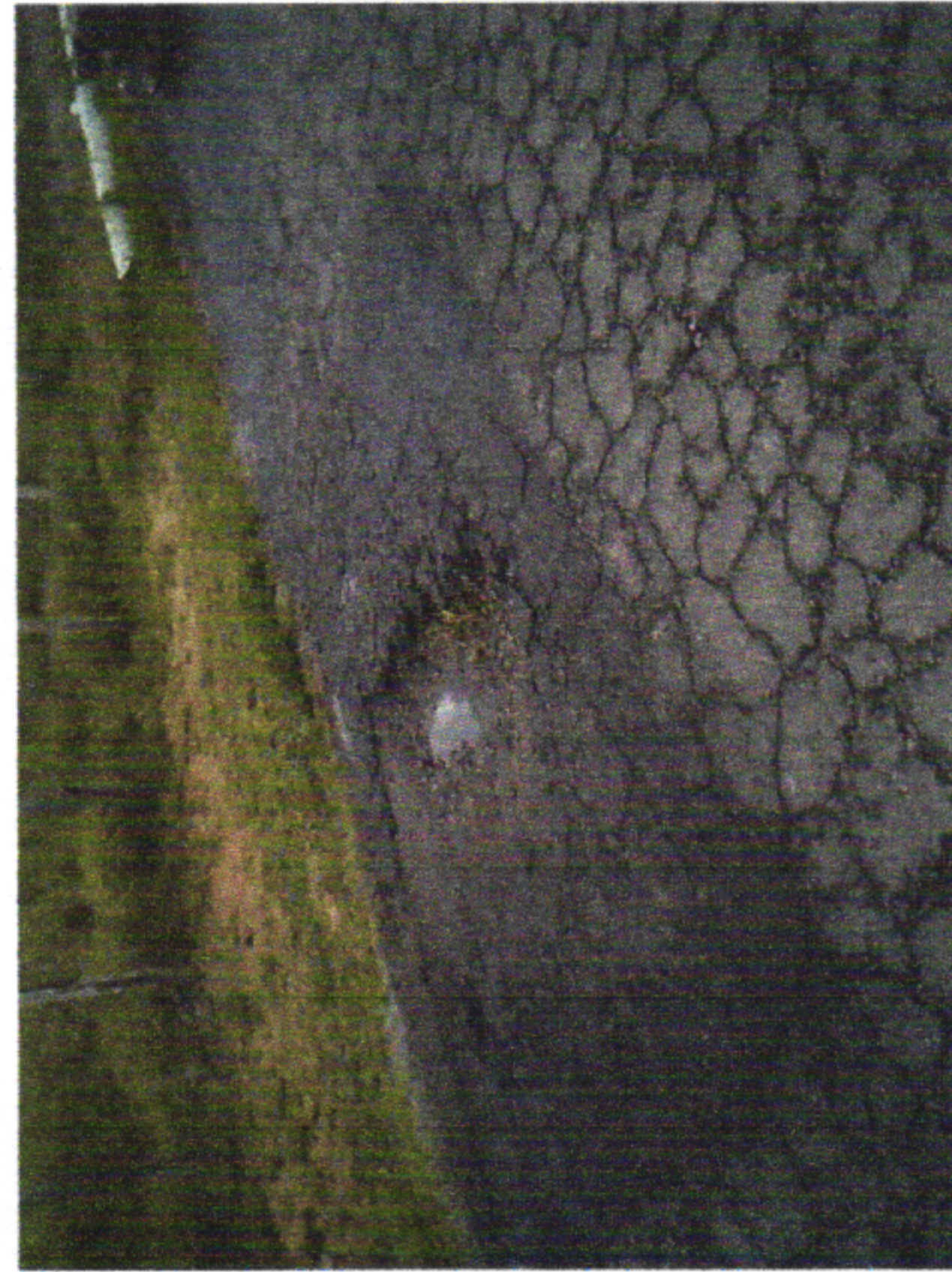

Construtora Novo Mundo EIRELI  
 Pedro Pita Júnior  
 Diretor / Engº Civil  
 CREA nº 034641 D/PE

Departamento de Obras  
 Prefeitura de São Paulo  
 Diailson Pereira de Oliveira  
 Tec. em Edificações  
 CRT nº 181613657-3





  
 Prefeitura de São Lourenço da Mata - PE  
 Djailson Pereira de Oliveira  
 Técnico Edificações  
 CRT nº 181613657-3

Construtora Novo Mundo EIRELI  
 Pedro Pita Júnior  
 Diretor / Engº Civil  
 nº 034641 D/PE



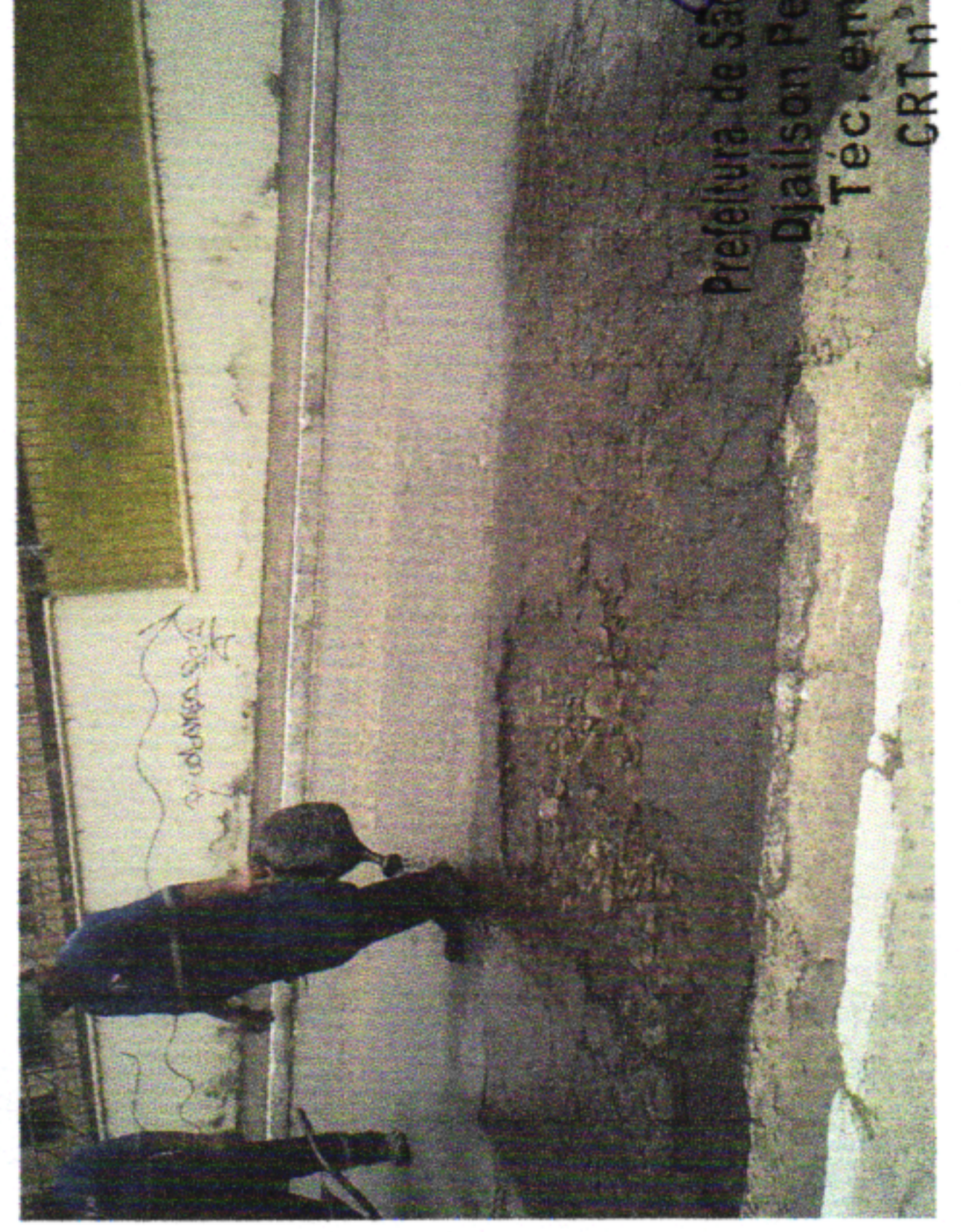

Prefeitura de São Lourenço da Mata - P  
 Djalison Pereira de Oliveira  
 Téc. em Edificações  
 CRT nº 181613657-3

Construtora Novo Mundo EIRELI  
 Pedro Pita Júnior  
 Diretor / Engº Civil  
 CREA nº 034641 D/PE



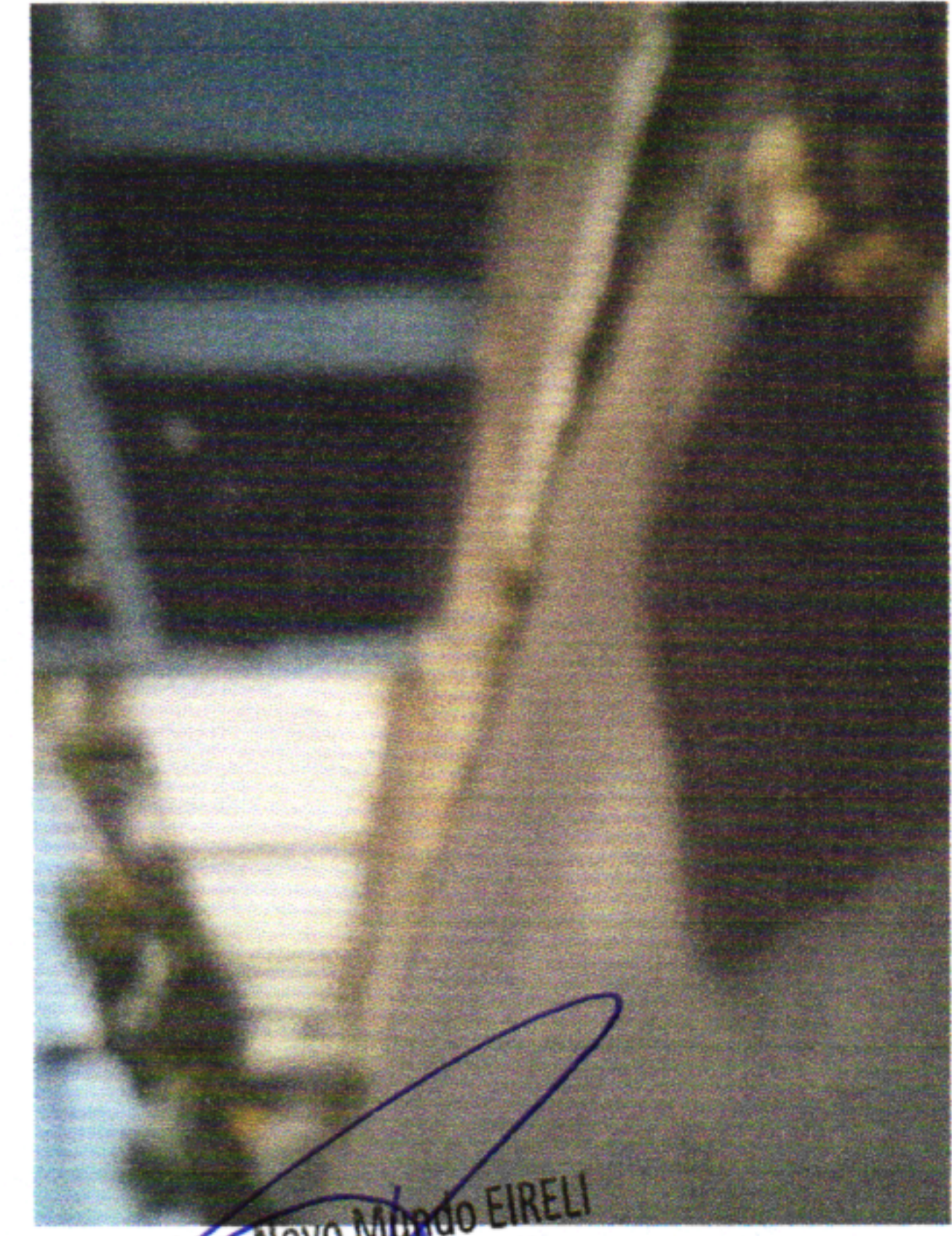

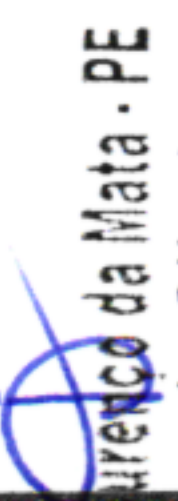
  
 Prefeitura de São Lourenço da Mata - PE  
 Dilson Pereira de Oliveira  
 Tec. em Edificações  
 CRT nº 181613657-3

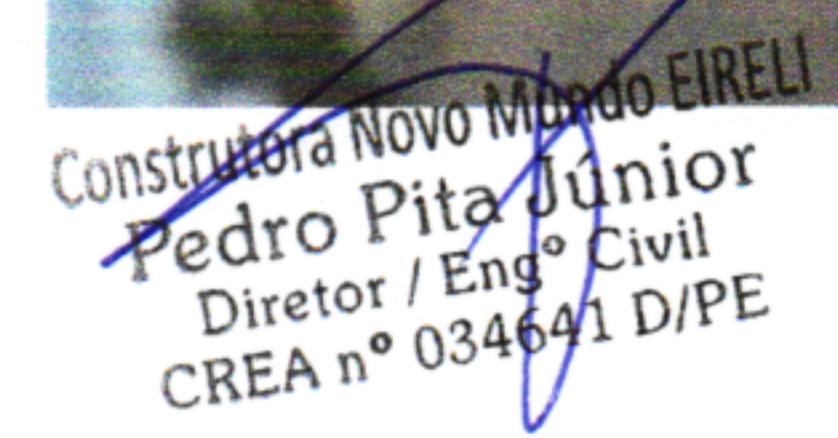
  
 Construtora Novo Mundo EIRELI  
 Pedro Pita Junior  
 Diretor / Engº Civil  
 CREA nº 034641 D/PE







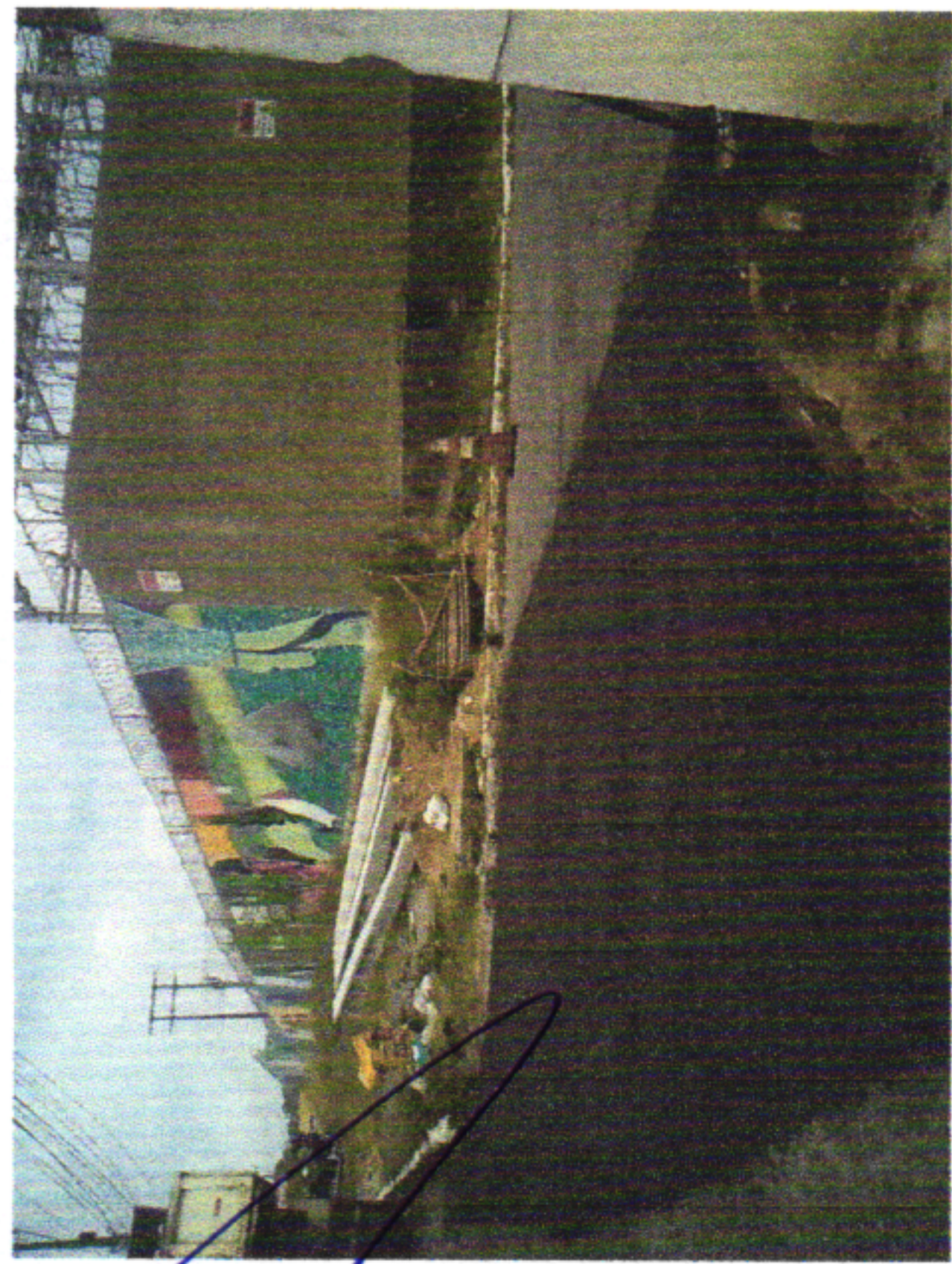
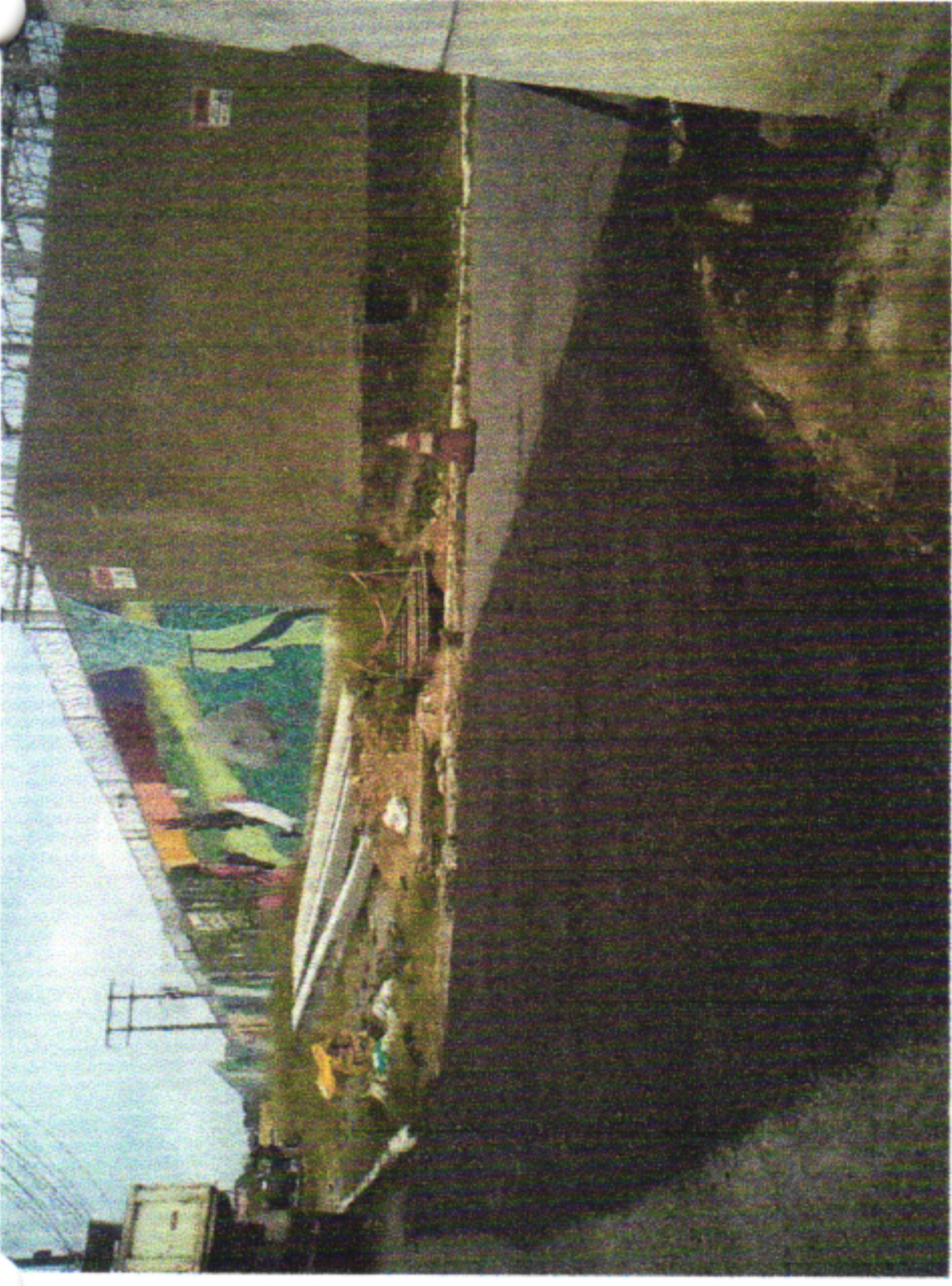

Prefeitura de São Lourenço da Mata - PE  
Djailson Pereira de Oliveira  
Téc. em Edificações  
CRT nº 181613657-3

Construtora Novo Mundo EIRELI  
Pedro Pita Júnior  
Diretor / Engº Civil  
CREA nº 034641 D/PE



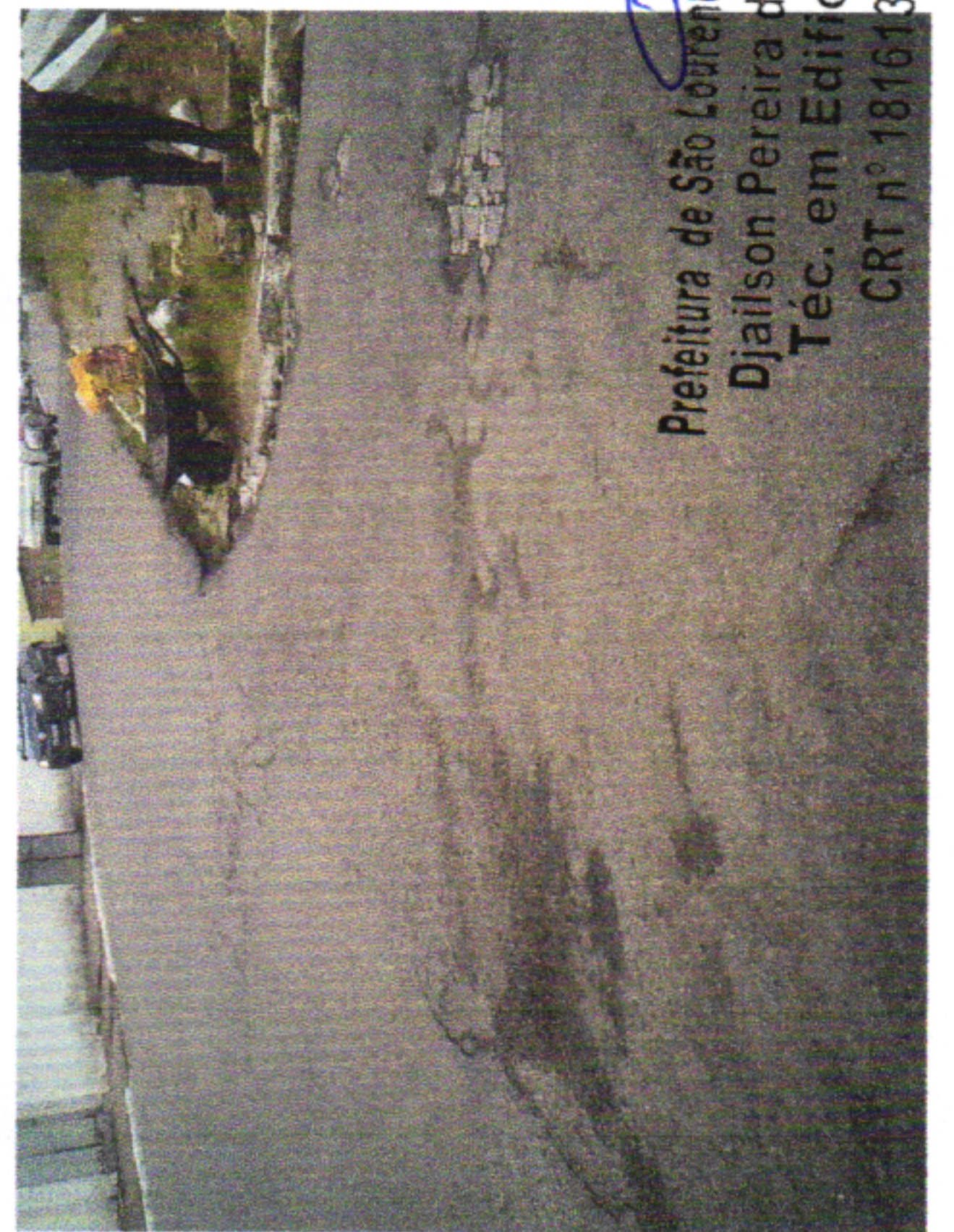

Prefeitura de São Lourenço da Mata - PE  
Djailson Pereira de Oliveira  
Téc. em Edificações  
CRT nº 181613657-3

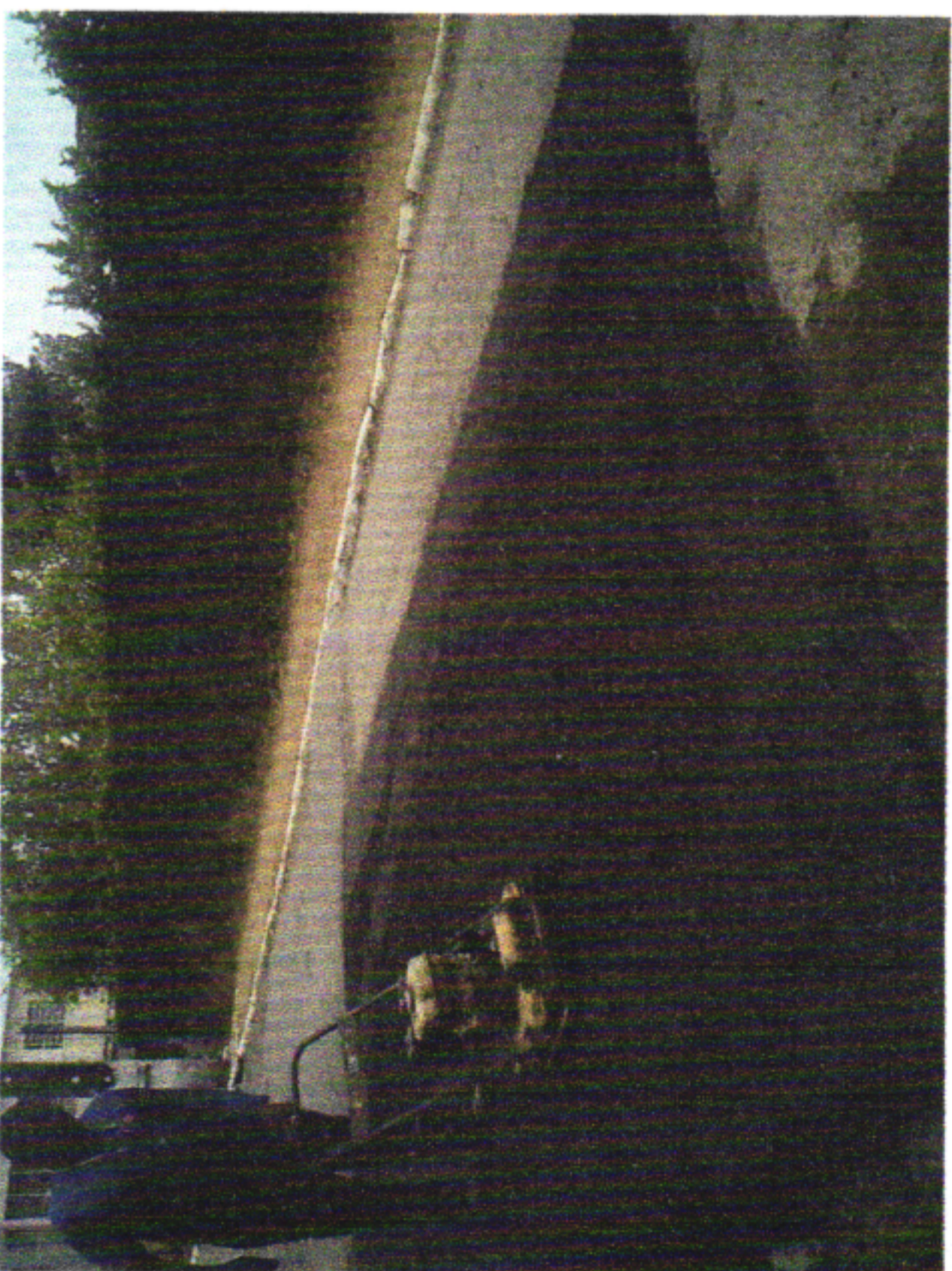

Construtora Novo Mundo Ltda  
Pedro Pita Júnior  
Diretor / Engº Civil  
CREA nº 034641 D/PE