

MUNICÍPIO/UF:  
SÃO LOUREÇO DA MATA / PE

GESTOR / AÇÃO:  
SECRETARIA DE INFRAESTRUTURA

ENDEREÇO:  
CENTRO, SÃO LOURENÇO DA MATA-PE

BM: 05  
DATA DE REFERÊNCIA: 20/01/2023

PROponente:  
PREFEITURA DE SÃO LOURENÇO DA MATA

Objeto:  
CONTRATAÇÃO DE EMPRESA DE ENGENHARIA PARA EXECUÇÃO DE PAVIMENTAÇÃO E DRENAGEM EM DIVERSAS RUAS, NOS BAIRROS DE IRINEU TEXEIRA, NO MUNICÍPIO DE SÃO LOURENÇO DA MATA/PE.

Empreendimento:  
Construção de Rodovias e Ferrovias (também para Recapeamento, Pavimentação e Praças)

FOTO 01



RUA CAROLINE BORBA DE LIMA

FOTO 02

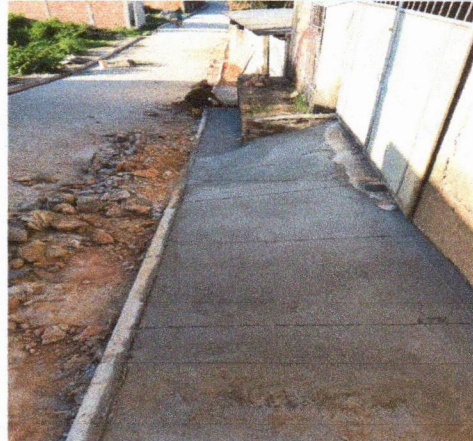

RUA CAROLINE BORBA DE LIMA

FOTO 03



RUA CAROLINE BORBA DE LIMA

FOTO 04



RUA CANTOR NELSON GONÇALVES

FOTO 05



RUA CANTOR NELSON GONÇALVES

FOTO 06



RUA CANTOR NELSON GONÇALVES

Prefeitura de São Lourenço da Mata - PE  
Francisco Henrique C. I. da Silva  
Engenheiro Civil  
CREA - PE. N° 38.306

Prefeitura de São Lourenço da Mata - PE  
Tarciso Cruz Muniz  
Secretario Municipal de Infraestrutura

PROponente:

PREFEITURA DE SÃO LOURENÇO DA MATA

Objeto:

CONTRATAÇÃO DE EMPRESA DE ENGENHARIA PARA EXECUÇÃO DE PAVIMENTAÇÃO E DRENAGEM EM DIVERSAS RUAS, NOS BAIRROS DE IRINEU TEXEIRA, NO MUNICÍPIO DE SÃO LOURENÇO DA MATA/PE.

Empreendimento:

Construção de Rodovias e Ferrovias (também para Recapeamento, Pavimentação e Praças)

FOTO 07



RUA CANTOR NELSON GONÇALVES

FOTO 08

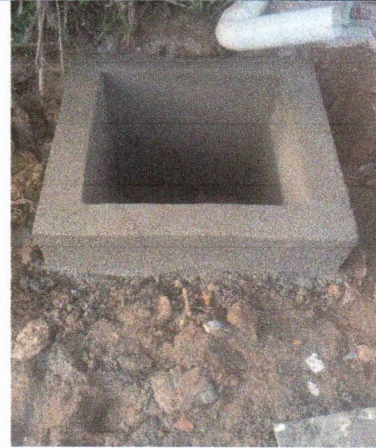

RUA CANTOR NELSON GONÇALVES

FOTO 09

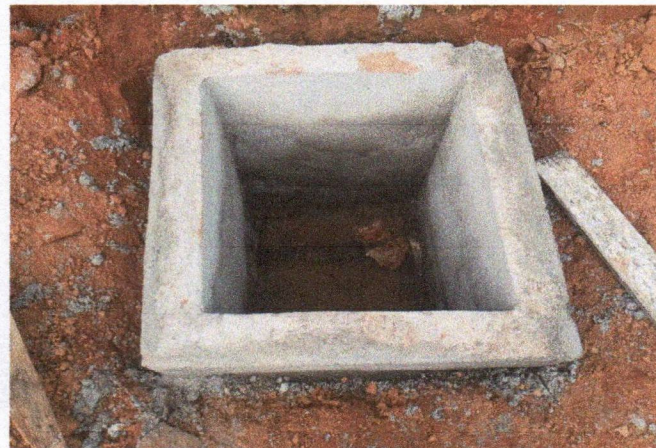

RUA CANTOR NELSON GONÇALVES

FOTO 10

Inserir imagem

Prefeitura de São Lourenço da Mata - PE  
Francisco Henrique S. I. da Silva  
Engenheiro Civil  
CREA - PE. N° 38.306

Prefeitura de São Lourenço da Mata - PE  
Tarcísio Cruz Muniz  
Secretário Municipal de Infraestrutura