

MUNICÍPIO/UF: SÃO LOURENÇO DA MATA / PE		GESTOR / AÇÃO: SECRETARIA DE INFRAESTRUTURA	ENDEREÇO: CENTRO, SÃO LOURENÇO DA MATA-PE	BM 02	DATA DE REFERÊNCIA: 20/01/2023
--	--	--	--	----------	-----------------------------------

PROPONENTE: PREFEITURA DE SÃO LOURENÇO DA MATA	OBJETO: CONTRATAÇÃO DE EMPRESA DE ENGENHARIA PARA EXECUÇÃO DE PAVIMENTAÇÃO E DRENAGEM EM DIVERSAS RUAS, NOS BAIRROS DE IRINEU TEXEIRA, NO MUNICÍPIO DE SÃO LOURENÇO DA MATA/PE.	EMPREENDIMENTO: Construção de Rodovias e Ferrovias (também para Recapeamento, Pavimentação e Praças)
---	--	---



RUA CAROLINE BORBA DE LIMA

RUA CAROLINE BORBA DE LIMA



RUA CAROLINE BORBA DE LIMA

RUA CAROLINE BORBA DE LIMA



RUA CAROLINE BORBA DE LIMA

RUA CAROLINE BORBA DE LIMA

Prefeitura de São Lourenço da Mata - PE  
**Tarcísio Cruz Muniz**  
 Secretário Municipal de Infraestrutura

Prefeitura de São Lourenço da Mata - PE  
 Francisco Henrique C. I. da Silva  
 Engenheiro Civil  
 CREA - PE, Nº 38.306

MUNICÍPIO/UF:  
SÃO LOUREÇO DA MATA / PE

GESTOR / AÇÃO:  
SECRETARIA DE INFRAESTRUTURA

ENDEREÇO:  
CENTRO, SÃO LOURENÇO DA MATA-PE

BM	02
DATA DE REFERÊNCIA:	20/01/2023

PROPONENTE:  
PREFEITURA DE SÃO LOURENÇO DA MATA

OBJETO:  
CONTRATAÇÃO DE EMPRESA DE ENGENHARIA PARA EXECUÇÃO DE PAVIMENTAÇÃO E DRENAGEM EM DIVERSAS RUAS, NOS BAIRROS DE IRINEU TEXEIRA, NO MUNICÍPIO DE SÃO LOURENÇO DA MATA/PE.

EMPREENDIMENTO:  
Construção de Rodovias e Ferrovias (também para Recapeamento, Pavimentação e Praças)

FOTO 07



RUA CAROLINE BORBA DE LIMA

FOTO 08



RUA CAROLINE BORBA DE LIMA

FOTO 09



RUA CAROLINE BORBA DE LIMA

FOTO 10

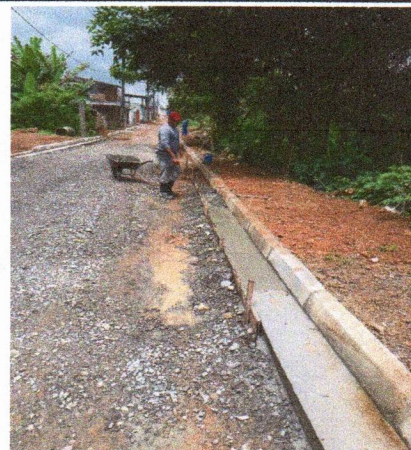

RUA CAROLINE BORBA DE LIMA

Prefeitura de São Lourenço da Mata - PE  
Francisco Henrique C. I. da Silva  
Engenheiro Civil  
CREA - PE. N° 38.306

Prefeitura de São Lourenço da Mata - PE  
Tarcísio Cruz Muniz  
Secretário Municipal de Infraestrutura