

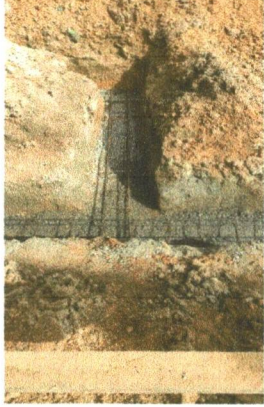

MUNICÍPIO/UF: SÃO LOURENÇO DA MATA / PE		GESTOR / AÇÃO: SECRETARIA DE INFRAESTRUTURA	ENDEREÇO: CENTRO, SÃO LOURENÇO DA MATA-PE	BM 01	DATA DE REFERÊNCIA: 05/2023
PROponente: PREFEITURA DE SÃO LOURENÇO DA MATA	OBJETO: CONTRATAÇÃO DE EMPRESA DE ENGENHARIA PARA CONSTRUÇÃO DE UNIDADE BÁSICA DE SAÚDE – UBS PONTO DE APOIO PARA ATENDIMENTO, NO BAIRRO DE PENEDO I, LOCALIZADO NO MUNICÍPIO DE SÃO LOURENÇO DA MATA.		EMPREENHIMENTO: UNIDADE BÁSICA DE SAÚDE (PENEDO I) Construção de Edifícios (também para Reforma)		
FOTO 01			FOTO 02		
					
FOTO 03			FOTO 04		
					
FOTO 05			FOTO 06		
					

MUNICÍPIO/UF: SÃO LOURENÇO DA MATA / PE	GESTOR / AÇÃO: SECRETARIA DE INFRAESTRUTURA	ENDEREÇO: CENTRO, SÃO LOURENÇO DA MATA-PE	BM 01	DATA DE REFERÊNCIA: 05/2023
PROponente: PREFEITURA DE SÃO LOURENÇO DA MATA	Objeto: CONTRATAÇÃO DE EMPRESA DE ENGENHARIA PARA CONSTRUÇÃO DE UNIDADE BÁSICA DE SAÚDE – UBS PONTO DE APOIO PARA ATENDIMENTO, NO BAIRRO DE PENEDO I, LOCALIZADO NO MUNICÍPIO DE SÃO LOURENÇO DA MATA.	EMPREENHAMENTO: UNIDADE BÁSICA DE SAÚDE (PENEDO I) Construção de Edifícios (também para Reforma)		

FOTO 07

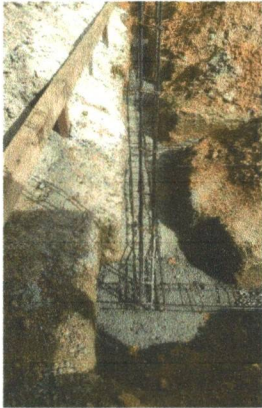

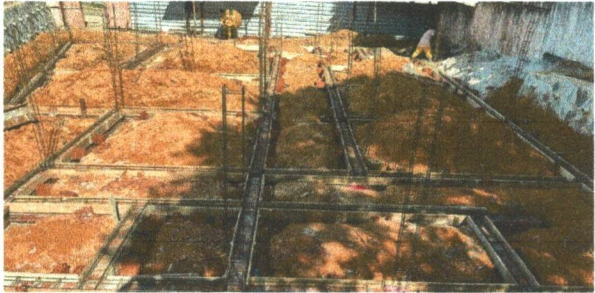
FOTO 08



FOTO 09



FOTO 10



FOTO 11





FOTO 12

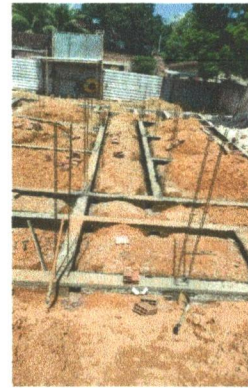

MUNICÍPIO/UF: SÃO LOURENÇO DA MATA / PE	GESTOR / AÇÃO: SECRETARIA DE INFRAESTRUTURA	ENDEREÇO: CENTRO, SÃO LOURENÇO DA MATA-PE	BM 01	DATA DE REFERÊNCIA: 05/2023
--	--	--	----------	--------------------------------

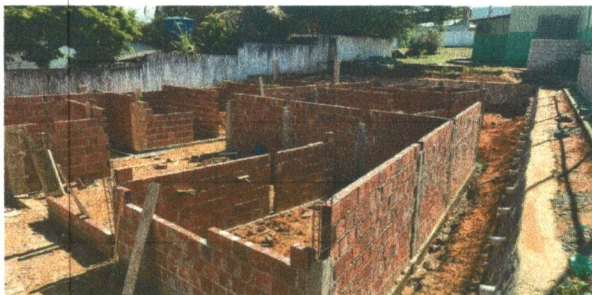
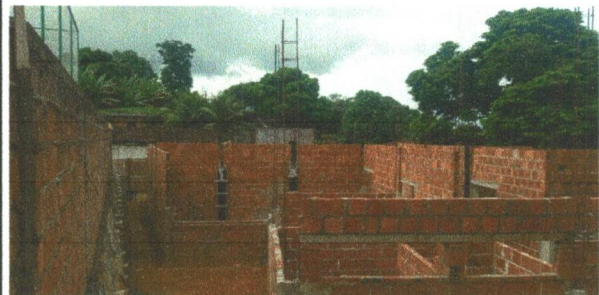
PROPONENTE: PREFEITURA DE SÃO LOURENÇO DA MATA	OBJETO: CONTRATAÇÃO DE EMPRESA DE ENGENHARIA PARA CONSTRUÇÃO DE UNIDADE BÁSICA DE SAÚDE – UBS PONTO DE APOIO PARA ATENDIMENTO, NO BAIRRO DE PENEDO I, LOCALIZADO NO MUNICÍPIO DE SÃO LOURENÇO DA MATA.	EMPREENDIMENTO: UNIDADE BÁSICA DE SAÚDE (PENEDO I) Construção de Edifícios (também para Reforma)
---	--	---

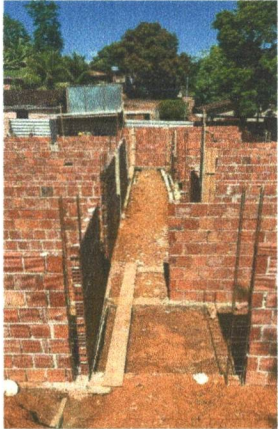
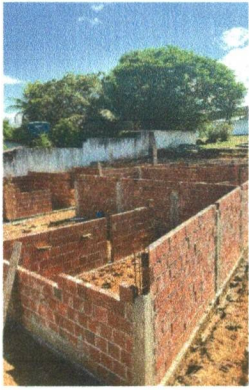
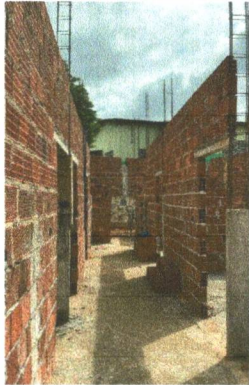
FOTO 13	FOTO 14
	
FOTO 15	FOTO 16
	
FOTO 17	FOTO 18
