

RUMO AO DESENVOLVIMENTO				BM		BM_8 - 3º Termo	
MUNICÍPIO/UF:		GESTOR / AÇÃO:		ENDEREÇO:		Aditivo	
SÃO LOUREÇO DA MATA / PE		SECRETARIA DE INFRAESTRUTURA		CENTRO, SÃO LOURENÇO DA MATA-PE		DATA DE REFERÊNCIA:	
						03/2023	

PROPONENTE:	OBJETO:	EMPREENDIMENTO:
PREFEITURA DE SÃO LOURENÇO DA MATA	CONTRATAÇÃO DE EMPRESA DE ENGENHARIA ESPECIALIZADA NA EXECUÇÃO DE SERVIÇOS DE MANUTENÇÃO PREDIAL, A SEREM REALIZADOS NAS ESCOLAS E CRECHES NO MUNICÍPIO DE SÃO LOURENÇO DA MATA - PE.	ESCOLA MUNICIPAL PREFEITO AMARO ALVES DE SOUSA

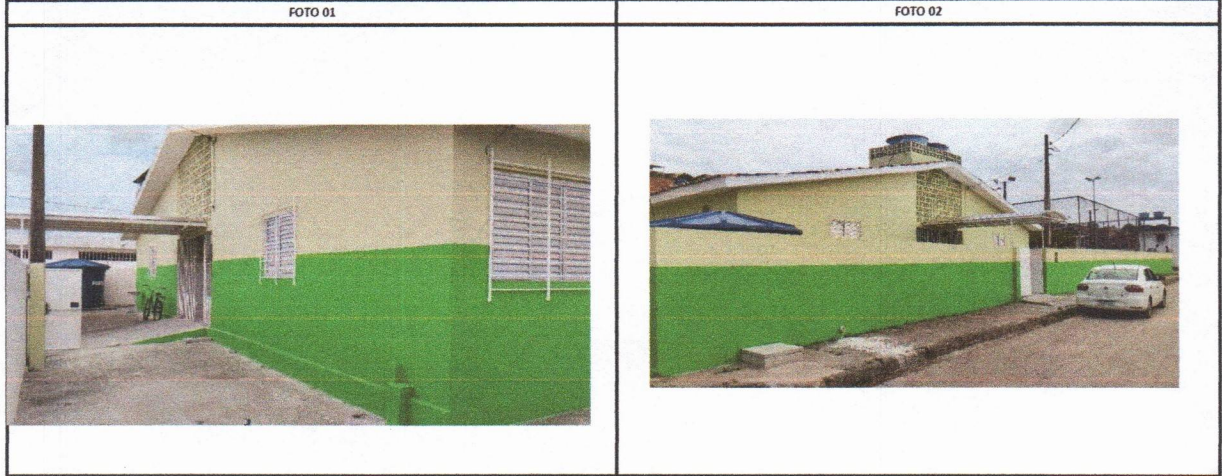

LIMPEZA DE TODA A ÁREA DA ESCOLA	ESTRUTURA METÁLICA NA ENTRADA DA ESCOLA
----------------------------------	---

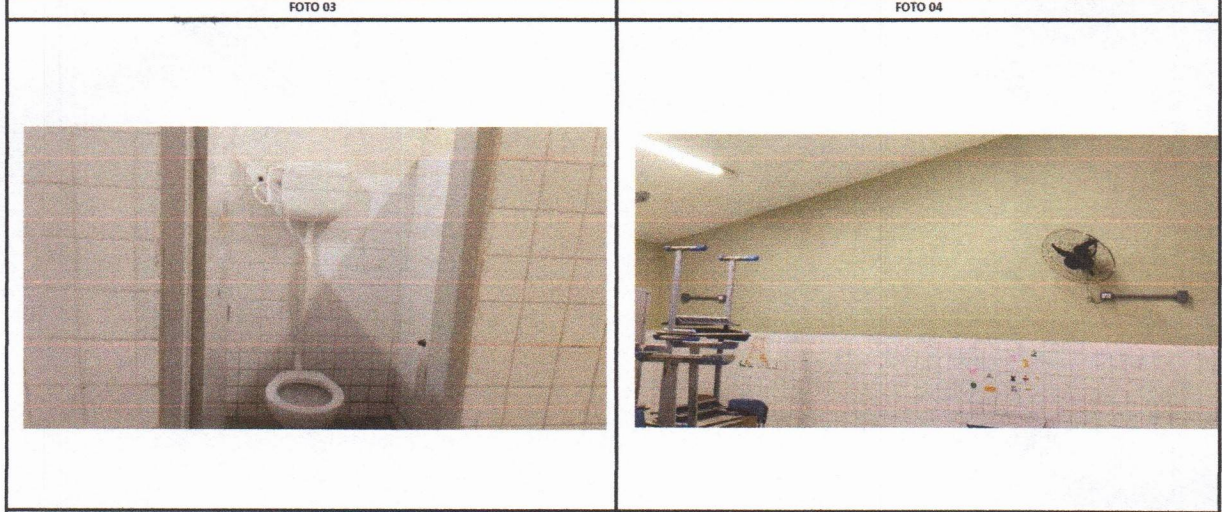

LIMPEZA DOS AZULEJOS	INSTALAÇÕES ELÉTRICAS APARENTES
----------------------	---------------------------------