

**RELATÓRIO FOTOGRÁFICO**

GESTOR / AÇÃO:  
SECRETARIA DE INFRAESTRUTURA

ENDEREÇO:  
CENTRO, SÃO LOURENÇO DA MATA-PE

DATA DE REFERÊNCIA:  
04/2023

PROPONENTE:  
PREFEITURA DE SÃO LOURENÇO DA MATA

OBJETO:  
CONTRATAÇÃO DE EMPRESA DE ENGENHARIA ESPECIALIZADA NA EXECUÇÃO DE SERVIÇOS DE MANUTENÇÃO PREDIAL, A SEREM REALIZADOS NAS ESCOLAS E CRECHES NO MUNICÍPIO DE SÃO LOURENÇO DA MATA - PE.

EMPREENDIMENTO:  
CRECHE DA RUA 18

FOTO 01



CONCRETO MAGRO

FOTO 02



PONTO DE AGUA

FOTO 03



CHAPISCO

FOTO 04

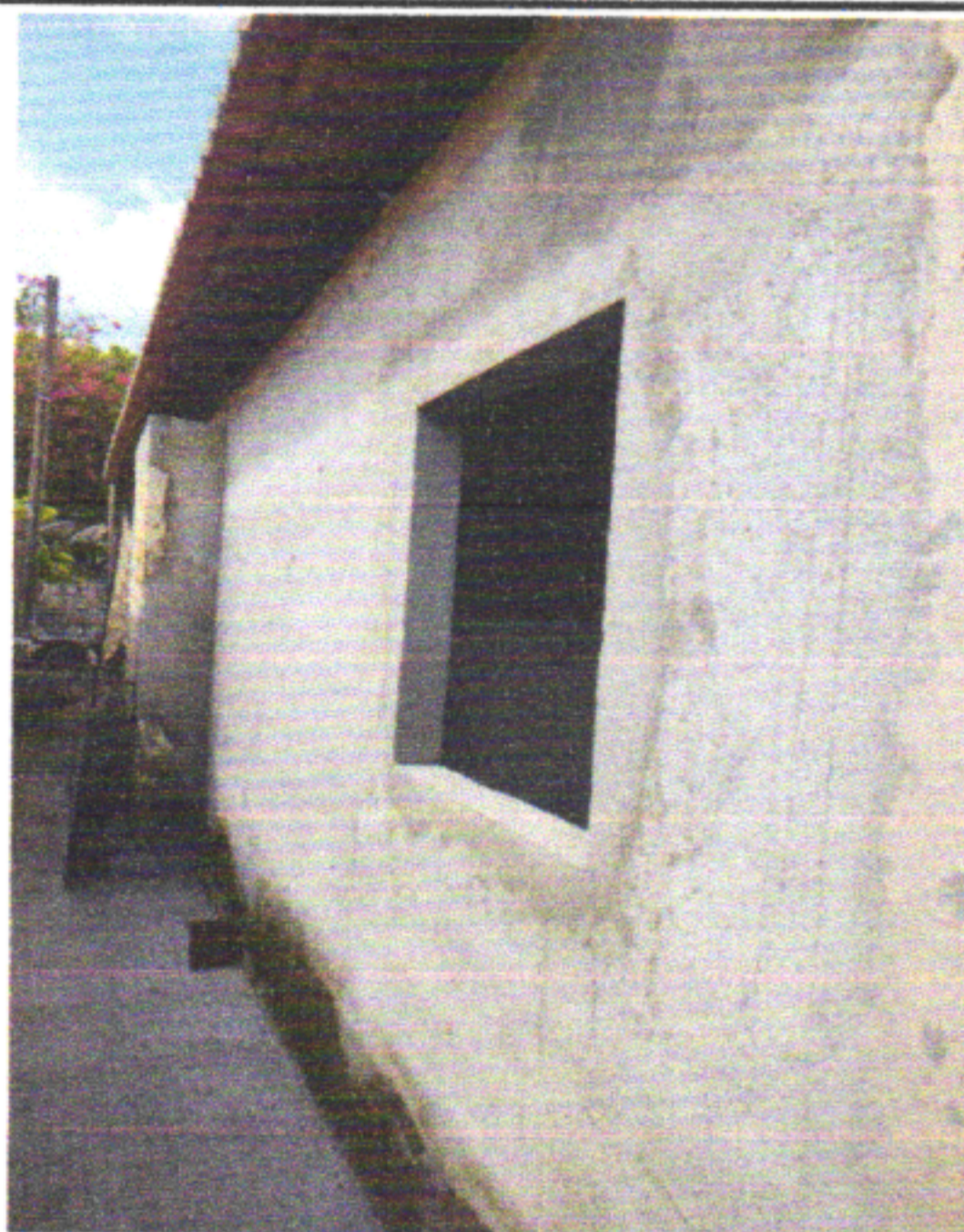

MASSA ÚNICA

FOTO 05



QUADRO DE ENERGIA

FOTO 06



ALVENARIA