

RELATÓRIO FOTOGRÁFICO

GESTOR / AÇÃO:
 SECRETARIA DE INFRAESTRUTURA

ENDEREÇO:
 CENTRO, SÃO LOURENÇO DA MATA-PE

DATA DE REFERÊNCIA:
 03/2023

PROPONENTE:
 PREFEITURA DE SÃO LOURENÇO DA MATA

OBJETO:
 CONTRATAÇÃO DE EMPRESA DE ENGENHARIA ESPECIALIZADA NA EXECUÇÃO DE SERVIÇOS DE MANUTENÇÃO PREDIAL, A SEREM REALIZADOS NAS ESCOLAS E CRECHES NO MUNICÍPIO DE SÃO LOURENÇO DA MATA - PE.

EMPREENDIMENTO:
 ESCOLA MUNICIPAL CLETO CAMPELO - ANEXO 1

FOTO 01

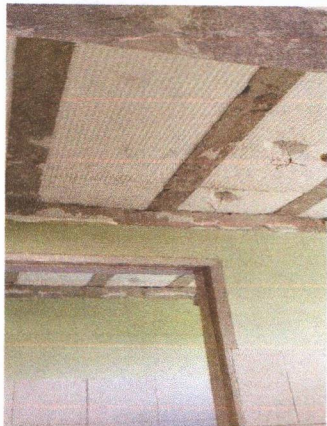

REMOÇÃO DO FORRO DE GESSO

FOTO 02

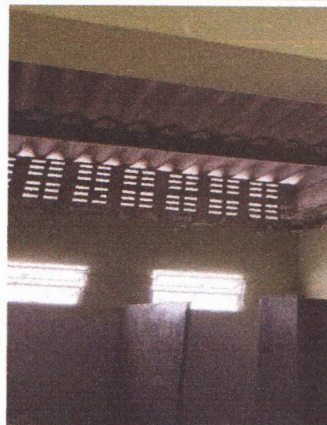

REMOÇÃO DO FORRO DE GESSO

FOTO 03



ELEVAÇÃO COM ALVENARIA COM BLOCO CERÂMICO, CINTA COM TRELIÇA E CHAPISCO

FOTO 04



ELEVAÇÃO COM ALVENARIA COM BLOCO CERÂMICO, CINTA COM TRELIÇA E REBOCO

FOTO 05



UTILIZAÇÃO DE ANDAIME PARA O FECHAMENTO COM ALVENARIA DE BLOCO CERÂMICO

FOTO 06



UTILIZAÇÃO DE ANDAIME PARA O FECHAMENTO COM ALVENARIA DE BLOCO CERÂMICO

PROponente:

PREFEITURA DE SÃO LOURENÇO DA MATA

Objeto:

CONTRATAÇÃO DE EMPRESA DE ENGENHARIA ESPECIALIZADA NA EXECUÇÃO DE SERVIÇOS DE MANUTENÇÃO PREDIAL, A SEREM REALIZADOS NAS ESCOLAS E CRECHES NO MUNICÍPIO DE SÃO LOURENÇO DA MATA - PE.

Empreendimento:

ESCOLA MUNICIPAL CLETO CAMPELO - ANEXO 1

FOTO 07



UTILIZAÇÃO DE ANDAIME PARA O CHAPISCO E RECOBO NOS FECHAMENTOS LATERAIS

FOTO 09



UTILIZAÇÃO DE ANDAIME PARA O CHAPISCO E RECOBO NOS FECHAMENTOS LATERAIS

FOTO 11

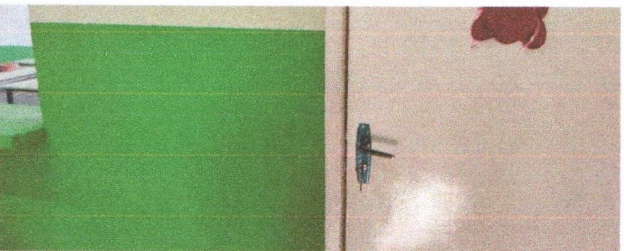

FECHADURA EXTERNA

FOTO 08



UTILIZAÇÃO DE ANDAIME PARA O CHAPISCO E RECOBO NOS FECHAMENTOS LATERAIS

FOTO 10

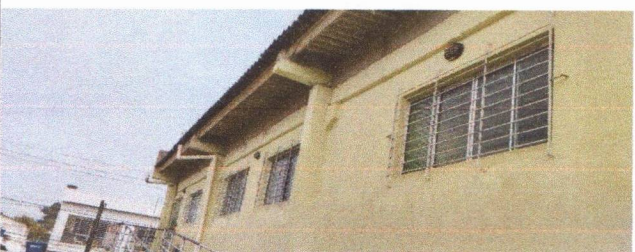

UTILIZAÇÃO DE ANDAIME PARA O CHAPISCO E RECOBO NOS FECHAMENTOS LATERAIS

FOTO 12



FECHADURA EXTERNA

RUMO AO DESENVOLVIMENTO

MUNICÍPIO/UF:

SÃO LOUREÇO DA MATA / PE

GESTOR / AÇÃO:

SECRETARIA DE INFRAESTRUTURA

ENDEREÇO:

CENTRO, SÃO LOURENÇO DA MATA-PE

DATA DE REFERÊNCIA:

03/2023

PROPONENTE:

PREFEITURA DE SÃO LOURENÇO DA MATA

OBJETO:

CONTRATAÇÃO DE EMPRESA DE ENGENHARIA ESPECIALIZADA NA EXECUÇÃO DE SERVIÇOS DE MANUTENÇÃO PREDIAL, A SEREM REALIZADOS NAS ESCOLAS E CRECHES NO MUNICÍPIO DE SÃO LOURENÇO DA MATA - PE.

EMPREENDIMENTO:

ESCOLA MUNICIPAL CLETO CAMPELO - ANEXO 1

FOTO 13



FECHADURA EXTERNA

FOTO 14

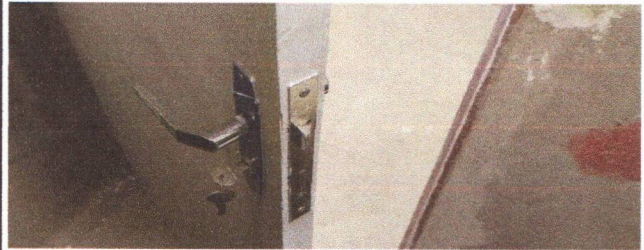

FECHADURA EXTERNA

FOTO 15

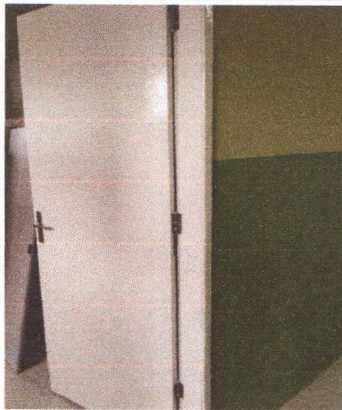

PORTA 0,90X2,10 NA COZINHA

FOTO 17



ANTES DA COLOCAÇÃO DOS VIDROS

FOTO 16



PORTA 0,80X2,10 NA DESPENSA

FOTO 18



ANTES DA COLOCAÇÃO DOS VIDROS

RUMO AO DESENVOLVIMENTO
MUNICÍPIO/UF: SÃO LOURENÇO DA MATA / PE

GESTOR / AÇÃO: SECRETARIA DE INFRAESTRUTURA

ENDEREÇO: CENTRO, SÃO LOURENÇO DA MATA-PE

DATA DE REFERÊNCIA: 03/2023

PROPONENTE:

PREFEITURA DE SÃO LOURENÇO DA MATA

OBJETO:

CONTRATAÇÃO DE EMPRESA DE ENGENHARIA ESPECIALIZADA NA EXECUÇÃO DE SERVIÇOS DE MANUTENÇÃO PREDIAL, A SEREM REALIZADOS NAS ESCOLAS E CRECHES NO MUNICÍPIO DE SÃO LOURENÇO DA MATA - PE.

EMPREENDIMENTO:

ESCOLA MUNICIPAL CLETO CAMPELO - ANEXO 1

FOTO 19

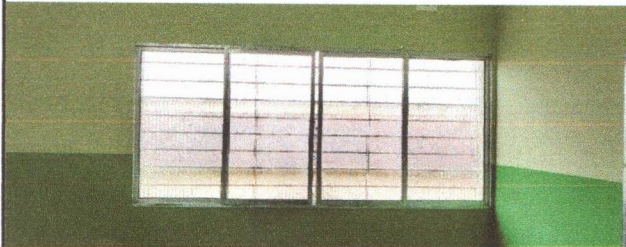

APLICAÇÃO DE VIDROS NAS JANELAS DE CORRER

FOTO 21

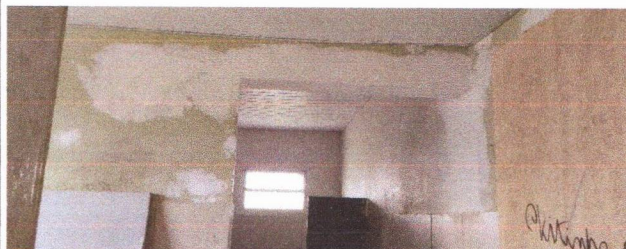

APLICAÇÃO DE MASSA CORRIDA

FOTO 23



APLICAÇÃO DE MASSA CORRIDA

FOTO 20

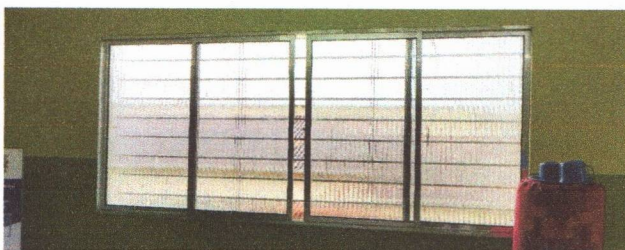

APLICAÇÃO DE VIDROS NAS JANELAS DE CORRER

FOTO 22



APLICAÇÃO DE MASSA CORRIDA

FOTO 24



APLICAÇÃO DE MASSA CORRIDA

CONSTRUTORA UMUARAMA LTDA

Sérgio de Matos Ribeiro
Engº Civil CREA 37471 D/PE

Prefeitura de São Lourenço da Mata
TARCÍSIO CRUZ MUNIZ
Secretário de Infraestrutura

FRANCISCO HENRIQUE CONRADO MACIO DA SILVA
Engenheiro Civil Fiscal CREAPE 38306

RUMO AO DESENVOLVIMENTO
MUNICÍPIO/UF:
SÃO LOURENÇO DA MATA / PE

GESTOR / AÇÃO:
SECRETARIA DE INFRAESTRUTURA

ENDEREÇO:
CENTRO, SÃO LOURENÇO DA MATA-PE

DATA DE REFERÊNCIA:
03/2023

PROPONENTE:
PREFEITURA DE SÃO LOURENÇO DA MATA

OBJETO:
CONTRATAÇÃO DE EMPRESA DE ENGENHARIA ESPECIALIZADA NA EXECUÇÃO DE SERVIÇOS DE MANUTENÇÃO PREDIAL, A SEREM REALIZADOS NAS ESCOLAS E CRECHES NO MUNICÍPIO DE SÃO LOURENÇO DA MATA - PE.

EMPREENDIMENTO:
ESCOLA MUNICIPAL CLETO CAMPELO - ANEXO 1

FOTO 25

FOTO 26

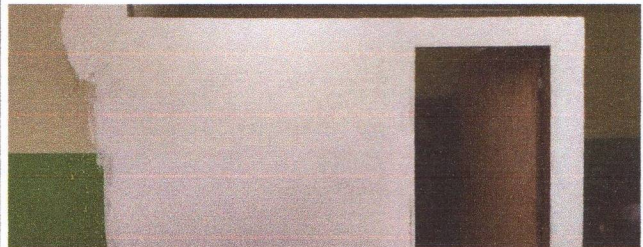
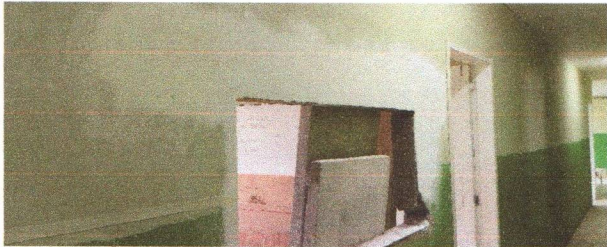

APLICAÇÃO DE MASSA CORRIDA

APLICAÇÃO DE MASSA CORRIDA NA DESPESA

FOTO 27

FOTO 28



APLICAÇÃO DE PINTURA ACRÍLICA NAS PAREDES

APLICAÇÃO DE PINTURA ACRÍLICA NAS PAREDES

FOTO 29

FOTO 30



APLICAÇÃO DE PINTURA ACRÍLICA NAS PAREDES, INSTALAÇÃO DO FORRO PVC E DAS LUMINÁRIAS LED SLIM

APLICAÇÃO DE PINTURA ACRÍLICA NAS PAREDES, INSTALAÇÃO DO FORRO PVC E DAS LUMINÁRIAS LED SLIM

PROponente:

PREFEITURA DE SÃO LOURENÇO DA MATA

Objeto:

CONTRATAÇÃO DE EMPRESA DE ENGENHARIA ESPECIALIZADA NA EXECUÇÃO DE SERVIÇOS DE MANUTENÇÃO PREDIAL, A SEREM REALIZADOS NAS ESCOLAS E CRECHES NO MUNICÍPIO DE SÃO LOURENÇO DA MATA - PE.

Empreendimento:

ESCOLA MUNICIPAL CLETO CAMPELO - ANEXO 1

FOTO 31

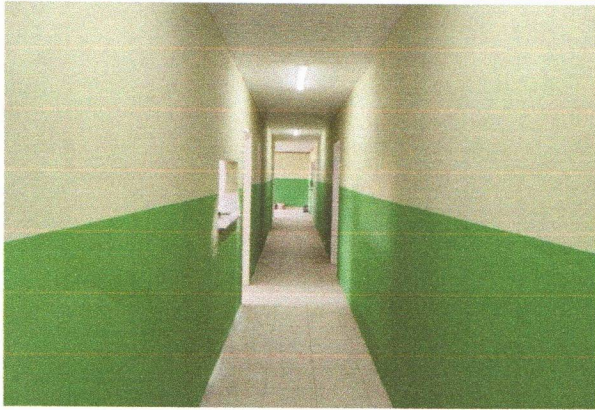

APLICAÇÃO DE PINTURA ACRÍLICA NAS PAREDES, INSTALAÇÃO DO FORRO PVC E DAS LUMINÁRIAS LED SLIM

FOTO 32

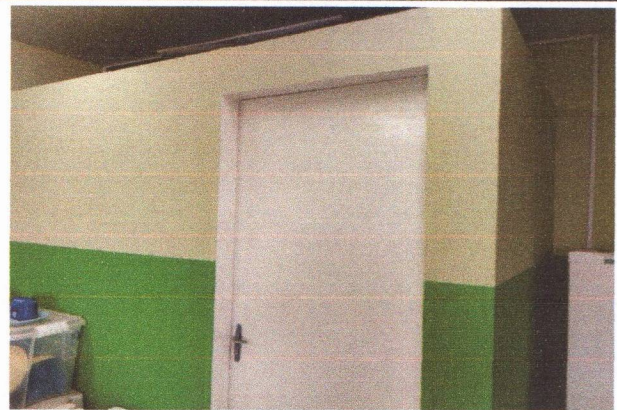

APLICAÇÃO DE PINTURA ACRÍLICA NAS PAREDES E DE PINTURA ESMALTE NAS PORTAS

FOTO 33



APLICAÇÃO DE PINTURA ACRÍLICA NAS PAREDES E DE PINTURA ESMALTE NAS PORTAS

FOTO 34

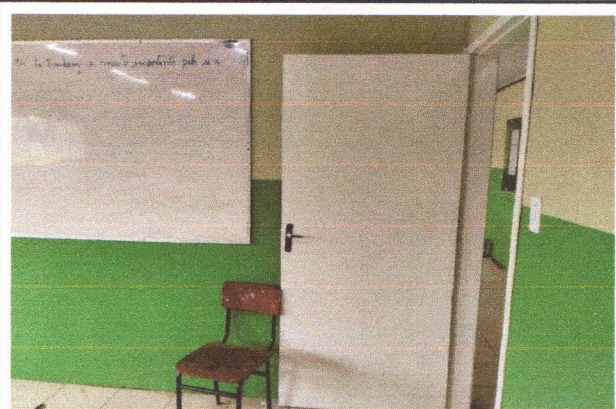

APLICAÇÃO DE PINTURA ACRÍLICA NAS PAREDES E DE PINTURA ESMALTE NAS PORTAS

FOTO 35



APLICAÇÃO DE PINTURA ACRÍLICA NAS PAREDES E DE PINTURA ESMALTE NAS PORTAS

FOTO 36

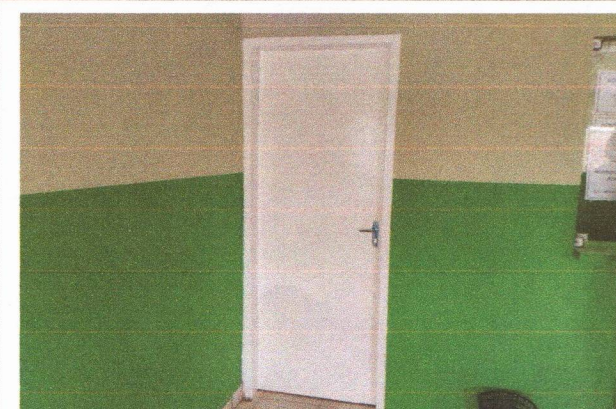

APLICAÇÃO DE PINTURA ACRÍLICA NAS PAREDES E DE PINTURA ESMALTE NAS PORTAS

PLANO DE DESENVOLVIMENTO
MUNICÍPIO/UF:
SÃO LOUREÇO DA MATA / PE

GESTOR / AÇÃO:
SECRETARIA DE INFRAESTRUTURA

ENDEREÇO:
CENTRO, SÃO LOURENÇO DA MATA-PE

DATA DE REFERÊNCIA:
03/2023

PROponente:
PREFEITURA DE SÃO LOURENÇO DA MATA

Objeto:
CONTRATAÇÃO DE EMPRESA DE ENGENHARIA ESPECIALIZADA NA EXECUÇÃO DE SERVIÇOS DE MANUTENÇÃO PREDIAL, A SEREM REALIZADOS NAS ESCOLAS E CRECHES NO MUNICÍPIO DE SÃO LOURENÇO DA MATA - PE.

Empreendimento:
ESCOLA MUNICIPAL CLETO CAMPELO - ANEXO 1

FOTO 37



APLICAÇÃO DO FORRO PVC E DE LUMINÁRIAS LED SLIM

FOTO 38



APLICAÇÃO DO FORRO PVC E DE LUMINÁRIAS LED SLIM

FOTO 39



APLICAÇÃO DO FORRO PVC E DE LUMINÁRIAS LED SLIM

FOTO 40



APLICAÇÃO DO FORRO PVC E DE LUMINÁRIAS LED SLIM

FOTO 41



APLICAÇÃO DO FORRO PVC E DE LUMINÁRIAS LED SLIM

FOTO 42



APLICAÇÃO DO FORRO PVC E DE LUMINÁRIAS LED SLIM

| | | | |
|---|--|--|--------------------------------|
| MUNICÍPIO/UF: SÃO LOUREÇO DA MATA / PE | GESTOR / AÇÃO: SECRETARIA DE INFRAESTRUTURA | ENDEREÇO: CENTRO, SÃO LOURENÇO DA MATA-PE | DATA DE REFERÊNCIA: 03/2023 |
|---|--|--|--------------------------------|

| | | |
|---|--|---|
| PROponente: PREFEITURA DE SÃO LOURENÇO DA MATA | Objeto: CONTRATAÇÃO DE EMPRESA DE ENGENHARIA ESPECIALIZADA NA EXECUÇÃO DE SERVIÇOS DE MANUTENÇÃO PREDIAL, A SEREM REALIZADOS NAS ESCOLAS E CRECHES NO MUNICÍPIO DE SÃO LOURENÇO DA MATA - PE. | Empreendimento: ESCOLA MUNICIPAL CLETO CAMPELO - ANEXO 1 |
|---|--|---|

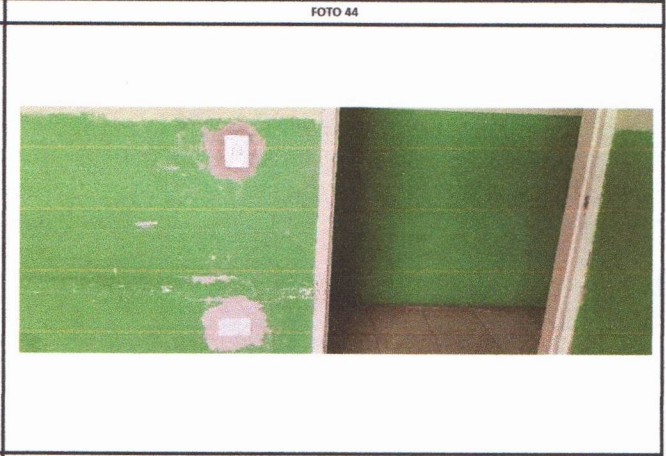
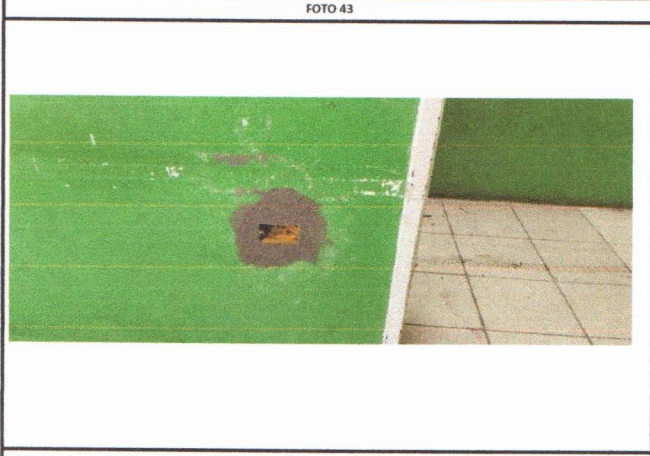

COLOCAÇÃO DE CAIXA 4X2"

COLOCAÇÃO DE CAIXA 4X2", INTERRUPTOR DUPLO E TAMPA CEGA

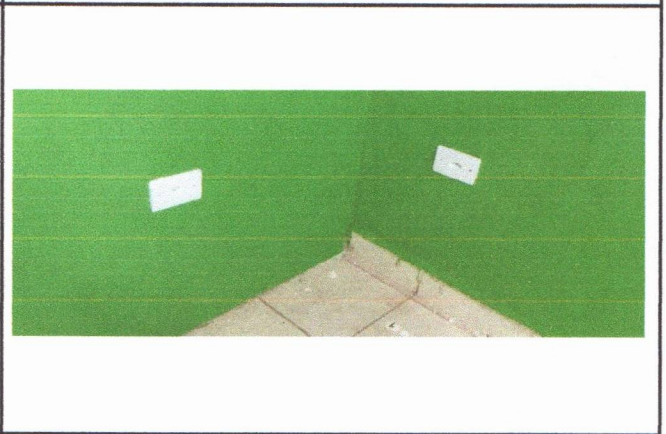

INSTALAÇÃO DE TOMADA BAIXA

INSTALAÇÃO DE TOMADA BAIXA

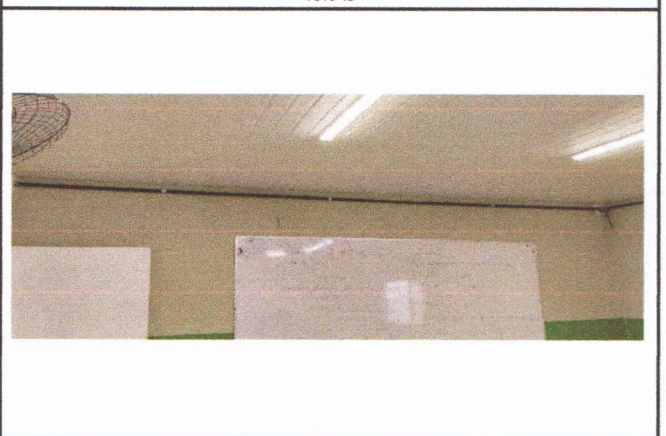

ELETRODUTO RÍGIDO, LUVA, CURVA, CONDULETE DE ALUMÍNIO, ABRAÇADEIRA 3/4" PARA OS CIRCUITOS DOS AR-CONDICIONADOS

ELETRODUTO RÍGIDO, LUVA, CURVA, CONDULETE DE ALUMÍNIO, ABRAÇADEIRA 3/4" PARA OS CIRCUITOS DOS AR-CONDICIONADOS

Prefeitura de São Lourenço da Mata
TARCÍSIO CRUZ MUNIZ
Secretário de Infraestrutura

CONSTRUTORA UMUARAMA LTDA
Sérgio de Matos Ribeiro
Engº Civil CREA 37471 D/PE

FRANCISCO HENRIQUE CONRADO INACIO DA SILVA
Engenheiro Civil Fiscal CREAPE 38306

PROponente:

PREFEITURA DE SÃO LOURENÇO DA MATA

Objeto:

CONTRATAÇÃO DE EMPRESA DE ENGENHARIA ESPECIALIZADA NA EXECUÇÃO DE SERVIÇOS DE MANUTENÇÃO PREDIAL, A SEREM REALIZADOS NAS ESCOLAS E CRECHES NO MUNICÍPIO DE SÃO LOURENÇO DA MATA - PE.

Empreendimento:

ESCOLA MUNICIPAL CLETO CAMPELO - ANEXO 1

FOTO 49

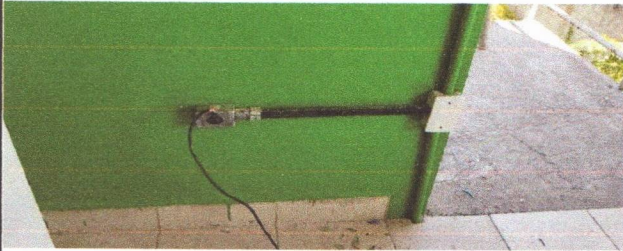

PONTO DE TOMADA APARENTE

FOTO 51



PONTO DE AR-CONDICIONADO COM CAIXA ARSTOP

FOTO 53



PONTO DE AR-CONDICIONADO COM CAIXA ARSTOP E TOMADA ALTA DE EMBUTIR DE 10A

FOTO 50



ELETRODUTO RÍGIDO, LUVA, CURVA, CONDULETE DE ALUMÍNIO, ABRAÇADEIRA 3/4" PARA OS CIRCUITOS DOS AR-CONDICIONADOS

FOTO 52

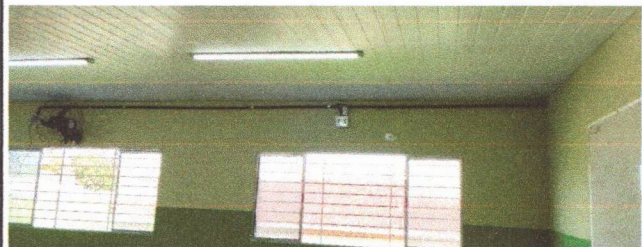

PONTO DE AR-CONDICIONADO COM CAIXA ARSTOP

FOTO 54

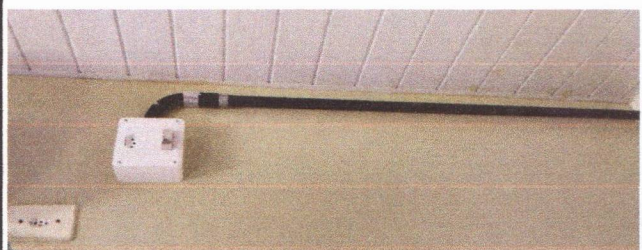

PONTO DE AR-CONDICIONADO COM CAIXA ARSTOP

PROponente:

PREFEITURA DE SÃO LOURENÇO DA MATA

Objeto:

CONTRATAÇÃO DE EMPRESA DE ENGENHARIA ESPECIALIZADA NA EXECUÇÃO DE SERVIÇOS DE MANUTENÇÃO PREDIAL, A SEREM REALIZADOS NAS ESCOLAS E CRECHES NO MUNICÍPIO DE SÃO LOURENÇO DA MATA - PE.

Empreendimento:

ESCOLA MUNICIPAL CLETO CAMPELO - ANEXO 1

FOTO 55



INSTALAÇÃO DA BOMBA PARA A CAIXA D'ÁGUA

FOTO 57



ELETRODUTO RÍGIDO, LUVA, CURVA 3/4" PARA O CIRCUITO DA BOMBA PARA A CAIXA D'ÁGUA

FOTO 59



TUBO DE 32MM - ENCANÇÃO DA BOMBA PARA A CAIXA D'ÁGUA

FOTO 56



ELETRODUTO RÍGIDO 3/4" PARA O CIRCUITO DA BOMBA PARA A CAIXA D'ÁGUA

FOTO 58

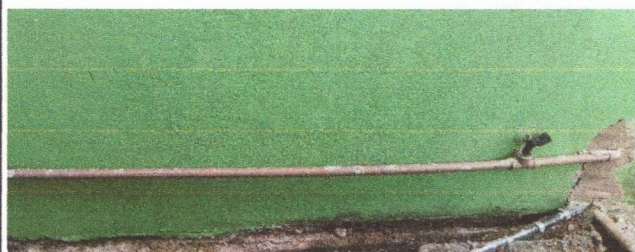

TUBO DE 25MM - ENCANÇÃO DA BOMBA PARA A CAIXA D'ÁGUA

FOTO 60



TUBO DE 32MM - ENCANÇÃO DA BOMBA PARA A CAIXA D'ÁGUA

PROPONENTE:

PREFEITURA DE SÃO LOURENÇO DA MATA

OBJETO:

CONTRATAÇÃO DE EMPRESA DE ENGENHARIA ESPECIALIZADA NA EXECUÇÃO DE SERVIÇOS DE MANUTENÇÃO PREDIAL, A SEREM REALIZADOS NAS ESCOLAS E CRECHES NO MUNICÍPIO DE SÃO LOURENÇO DA MATA - PE.

EMPREENDIMENTO:

ESCOLA MUNICIPAL CLETO CAMPELO - ANEXO 1

FOTO 61

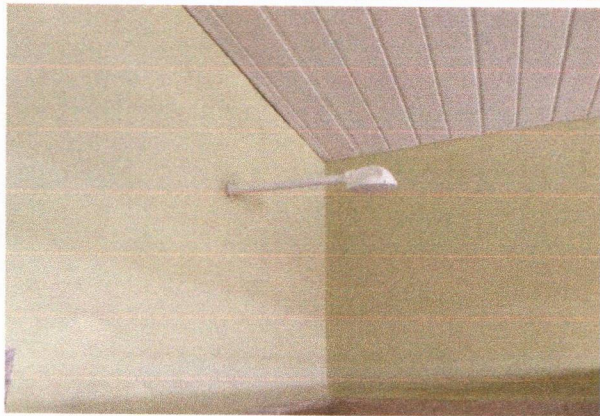

CHUVEIRO SIMPLES NO WC

FOTO 62



TORNEIRA DE MESA METAL CROMADO NO WC

FOTO 63



ASSENTO SANITÁRIO CONVENCIONAL NO WC MASCULINO

FOTO 64



ASSENTO SANITÁRIO CONVENCIONAL NO WC MASCULINO

FOTO 65



VÁLVULA PLÁSTICA, SIFÃO FLEXÍVEL E ENGATE NO WC

FOTO 66

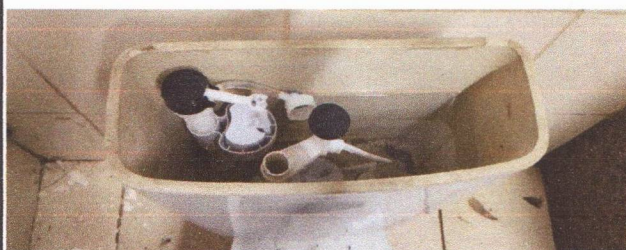

REPARO PARA DESCARGA DE CAIXA ACOPLADA NO WC MASCULINO