

MUNICÍPIO/UF: SÃO LOURENÇO DA MATA / PE      GESTOR / AÇÃO: SECRETARIA DE INFRAESTRUTURA      ENDEREÇO: CENTRO, SÃO LOURENÇO DA MATA-PE      DATA DE REFERÊNCIA: 03/2023

PROponente: PREFEITURA DE SÃO LOURENÇO DA MATA      Objeto: CONTRATAÇÃO DE EMPRESA DE ENGENHARIA ESPECIALIZADA NA EXECUÇÃO DE SERVIÇOS DE MANUTENÇÃO PREDIAL, A SEREM REALIZADOS NAS ESCOLAS E CRECHES NO MUNICÍPIO DE SÃO LOURENÇO DA MATA - PE.      Empreendimento: ESCOLA MUNICIPAL LAPENDA

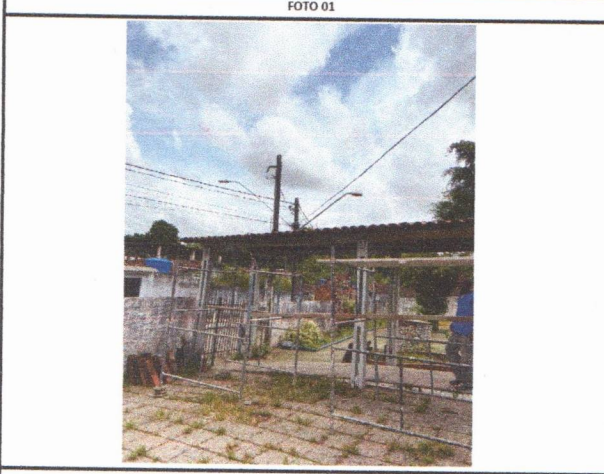

LOCALIZAÇÃO DE ANDAIME

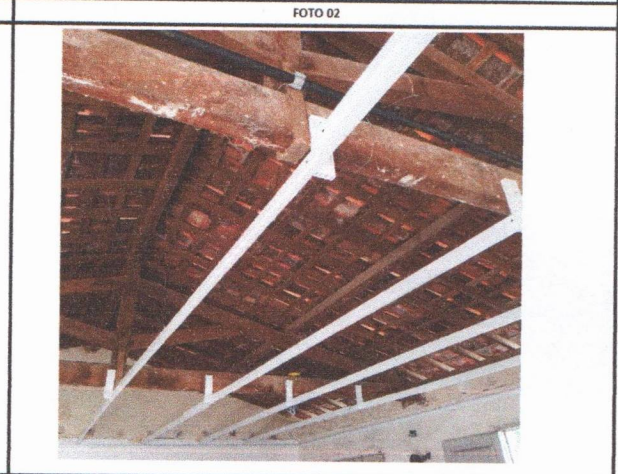

REMOÇÃO DE FORROS E APLICAÇÃO DE FORRO EM RÉGUAS DE PVC

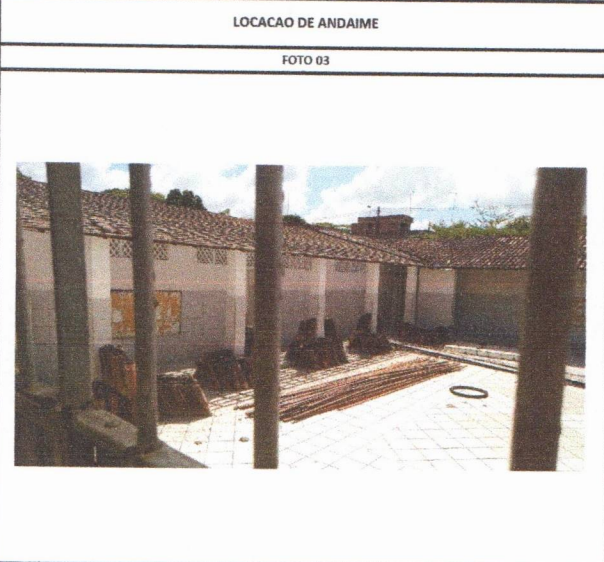

REMOÇÃO DE TELHAS



REMOÇÃO DE LOUÇAS

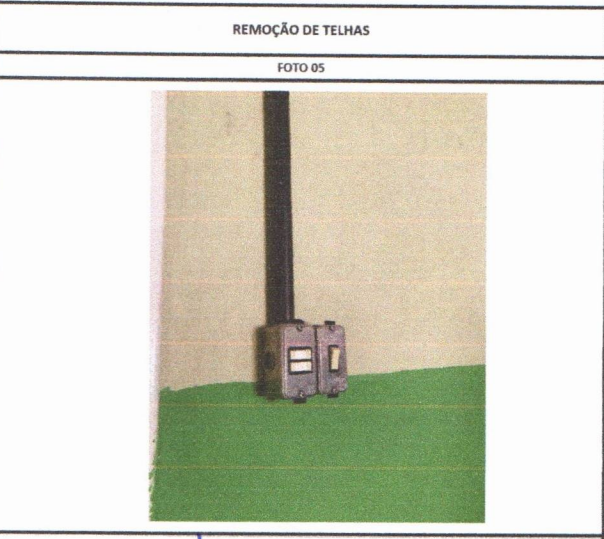

PONTO DE INTERRUPTOR 02 SEÇÕES

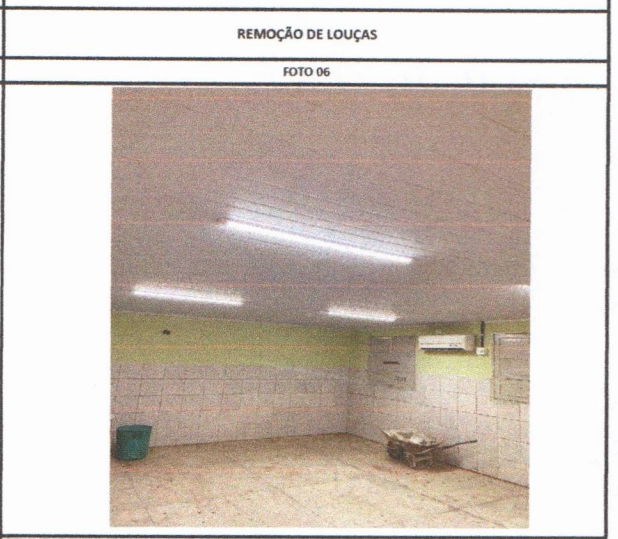

APLICAÇÃO DE PINTURA