

RUMO AO DESENVOLVIMENTO
MUNICÍPIO/UF:
SÃO LOUREÇO DA MATA / PE

GESTOR / AÇÃO:
SECRETARIA DE INFRAESTRUTURA

ENDEREÇO:
CENTRO, SÃO LOURENÇO DA MATA-PE

DATA DE REFERÊNCIA:
04/2023

PROponente:
PREFEITURA DE SÃO LOURENÇO DA MATA

Objeto:
CONTRATAÇÃO DE EMPRESA DE ENGENHARIA ESPECIALIZADA NA EXECUÇÃO DE SERVIÇOS DE MANUTENÇÃO PREDIAL, A SEREM REALIZADOS NAS ESCOLAS E CRECHES NO MUNICÍPIO DE SÃO LOURENÇO DA MATA - PE.

Empreendimento:
ESCOLA CRECHE DA RUA 18

FOTO 01

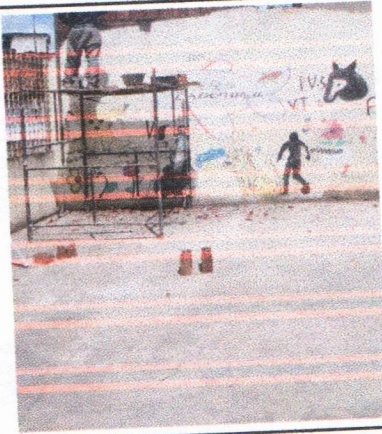

LOCAÇÃO DE ANDAIME

FOTO 02

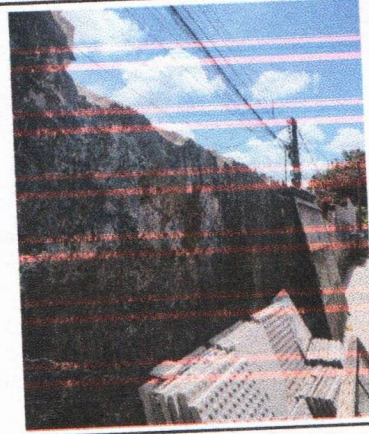

DEMOLIÇÃO DE ALVENARIA MURO FRONTAL

FOTO 03

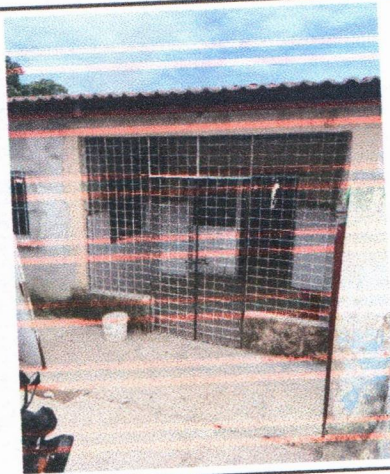

GRADIL MURO FRONTAL

FOTO 04



CABIAMENTO QUADRO DE ENERGIA ESCOLA

FOTO 05

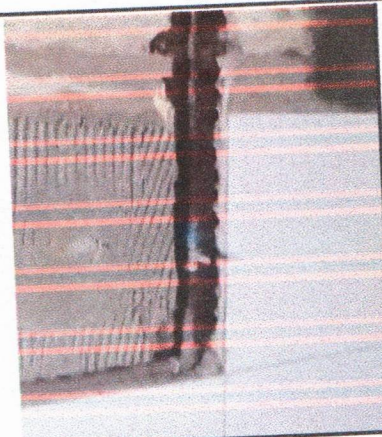

REGISTRO GAVETA

FOTO 06

Inserir imagem