

RELATÓRIO FOTOGRÁFICO BM 12

MUNICÍPIO/UF: SÃO LOURENÇO DA MATA		DATA	22/06/2023	BM:	12
INÍCIO DA OBRA		ESCOLA ROLDÃO SIQUEIRA FONTES, POÇO DANTAS		DATA EMISSÃO:	22/06/2023
PRAZO DE EXECUÇÃO: 480 DIAS			CONTRATO: 11-2022		
DATA EMISSÃO: 22/06/2023			PROCESSO TPO1 2022		
FOTO 01			FOTO 02		
					
ALVENARIA DOBRADA			ALVENARIA DOBRADA		
FOTO 07			FOTO 08		
					
CONCRETO LIZO GÁS			CONCRETO LIZO GÁS		

Prefeitura de São Lourenço da Mata - PE
 Felipe Augusto de S. Macêdo
 Engenheiro Civil
 CREA - PE nº 181677622-0

 PAUBRASIL CONSTRUTORA EIRELI
 CNPJ: 23.198.833/0001-04

RELATÓRIO FOTOGRÁFICO BM 12

	MUNICÍPIO/UF: SÃO LOURENÇO DA MATA	DATA	22/06/2023	BM:	12
INÍCIO DA OBRA		ESCOLA ROLDÃO SIQUEIRA FONTES, POÇO DANTAS		DATA EMISSÃO:	22/06/2023
	PRAZO DE EXECUÇÃO: 480 DIAS	CONTRATO: 11-2022			
	DATA EMISSÃO: 22/06/2023	PROCESSO TP01 2022			



CONCRETO LIXO GÁS

CONCRETO LIXO GÁS



ALVENARIA

ALVENARIA

Prefeitura de São Lourenço da Mata - PE
 Felipe Augusto de S. Macêdo
 Engenheiro Civil
 CREA - PE nº 181677622-0

[Signature]
 PAUBRASIL CONSTRUTORA EIRELI
 CNPJ: 23.198.833/0001-04

RELATÓRIO FOTOGRÁFICO BM 12

	MUNICÍPIO/UF: SÃO LOURENÇO DA MATA	DATA	22/06/2023	BM:	12
INICIO DA OBRA		ESCOLA ROLDÃO SIQUEIRA FONTES, POÇO DANTAS		DATA EMISSÃO:	22/06/2023
	PRAZO DE EXECUÇÃO: 480 DIAS	CONTRATO:	11-2022		
	DATA EMISSÃO: 22/06/2023	PROCESSO TPO1	2022		



Prefeitura de São Lourenço da Mata - PE
 Felipe Augusto de S. Macêdo
 Engenheiro Civil
 CREA - PE nº 181677622-0

[Handwritten Signature]
 PAUBRASIL CONSTRUTORA EIRELI
 CNPJ: 23.198.833/0001-04

RELATÓRIO FOTOGRÁFICO BM 12

	MUNICÍPIO/UF: SÃO LOURENÇO DA MATA	DATA	22/06/2023	BM:	12
INÍCIO DA OBRA		ESCOLA ROLDÃO SIQUEIRA FONTES, POÇO DANTAS		DATA EMISSÃO:	22/06/2023
	PRAZO DE EXECUÇÃO: 480 DIAS	CONTRATO: 11-2022			
	DATA EMISSÃO: 22/06/2023	PROCESSO TPO1 2022			



Prefeitura de São Lourenço da Mata - PE
 Felipe Augusto de S. Macêdo
 Engenheiro Civil
 CREA - PE n° 181677622-0

 PAUBRASIL CONSTRUTORA EIRELI
 CNPJ: 23.198.833/0001-04

RELATÓRIO FOTOGRÁFICO BM 12

	MUNICÍPIO/UF: SÃO LOURENÇO DA MATA	DATA	22/06/2023	BM:	12
INÍCIO DA OBRA		ESCOLA ROLDÃO SIQUEIRA FONTES, POÇO DANTAS		DATA EMISSÃO:	22/06/2023
	PRAZO DE EXECUÇÃO: 480 DIAS	CONTRATO: 11-2022			
	DATA EMISSÃO: 22/06/2023	PROCESSO TP01 2022			



PASSEIO CALÇADA

PASSEIO CALÇADA



PASSEIO CALÇADA

PASSEIO CALÇADA

Prefeitura de São Lourenço da Mata - PE
 Felipe Augusto de S. Macêdo
 Engenheiro Civil
 CREA - PE nº 181677622-0

[Signature]
 PAUBRASIL CONSTRUTORA EIRELI
 CNPJ: 23.198.833/0001-04

RELATÓRIO FOTOGRÁFICO BM 12

	MUNICÍPIO/UF: SÃO LOURENÇO DA MATA	DATA	22/06/2023	BM:	12
INICIO DA OBRA		ESCOLA ROLDÃO SIQUEIRA FONTES, POÇO DANTAS		DATA EMISSÃO:	22/06/2023
	PRAZO DE EXECUÇÃO: 480 DIAS	CONTRATO: 11-2022			
	DATA EMISSÃO: 22/06/2023	PROCESSO TPO1 2022			

FOTO 25	FOTO 26
	
PORTA 0,80X2,10	PORTA 0,80X2,10
FOTO 27	FOTO 28
	
SOLEIRA	CASA BOMBA

Prefeitura de São Lourenço da Mata - F
 Felipe Augusto de S. Macêdo
 Engenheiro Civil
 CREA/PE nº 181677622-0

[Handwritten Signature]
 PAUBRASIL CONSTRUTORA EIRELI
 CNPJ: 23.198.833/0001-04

RELATÓRIO FOTOGRÁFICO BM 12

MUNICÍPIO/UF: SÃO LOURENÇO DA MATA	DATA	22/06/2023	BM:	12
INÍCIO DA OBRA	ESCOLA ROLDÃO SIQUEIRA FONTES, POÇO DANTAS		DATA EMISSÃO:	22/06/2023
PRAZO DE EXECUÇÃO: 480 DIAS	CONTRATO: 11-2022			
DATA EMISSÃO: 22/06/2023	PROCESSO TP01 2022			

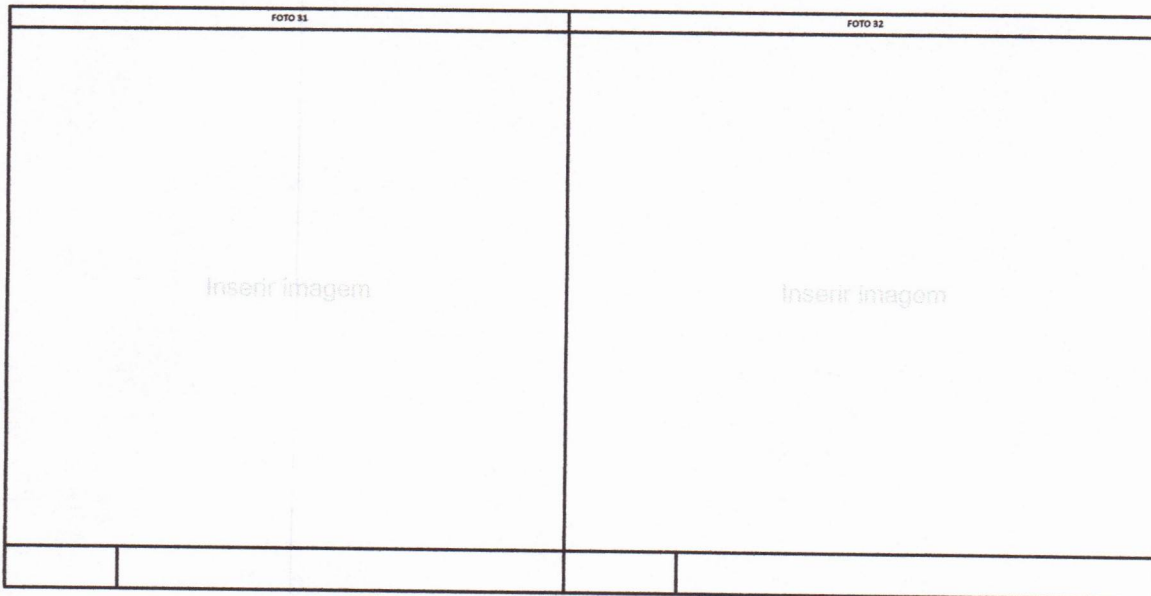
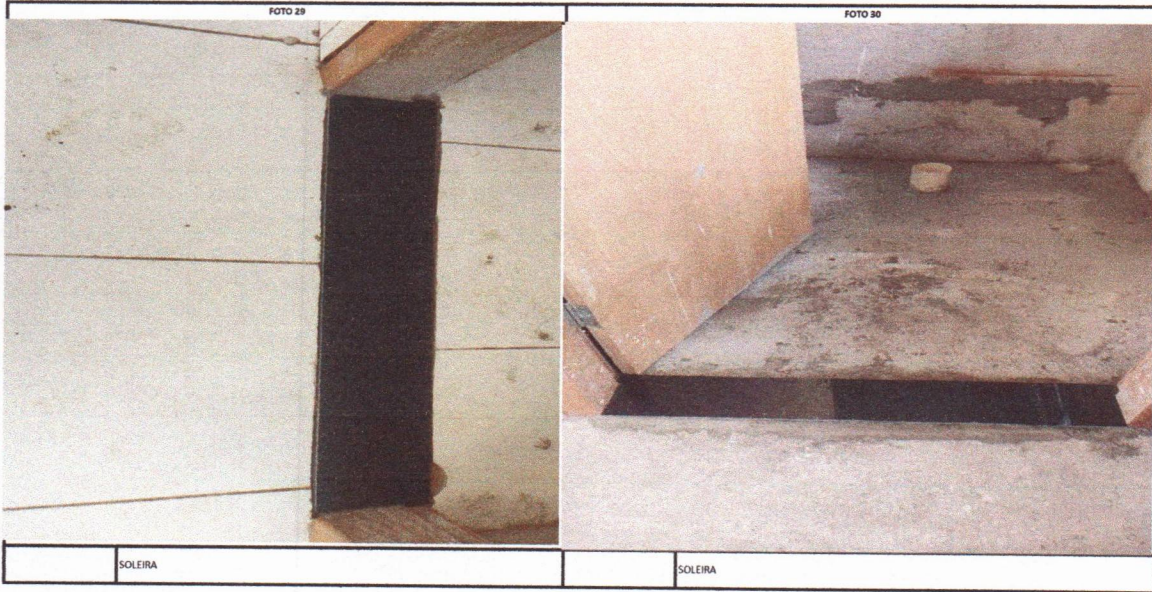

Prefeitura de São Lourenço da Mata - PE
 Felipe Augusto de S. Macêdo
 Engenheiro Civil
 CREA PE nº 181677622-0

 PAUBRASIL CONSTRUTORA EIRELI
 CNPJ: 23.198.833/0001-04

RELATÓRIO FOTOGRÁFICO BM 12

	MUNICÍPIO/UF: SÃO LOURENÇO DA MATA	DATA	22/06/2023	BM:	12
INICIO DA OBRA		ESCOLA ROLDÃO SIQUEIRA FONTES, POÇO DANTAS		DATA EMISSÃO:	22/06/2023
	PRAZO DE EXECUÇÃO: 480 DIAS	CONTRATO: 11-2022			
	DATA EMISSÃO: 22/06/2023	PROCESSO TPO1 2022			

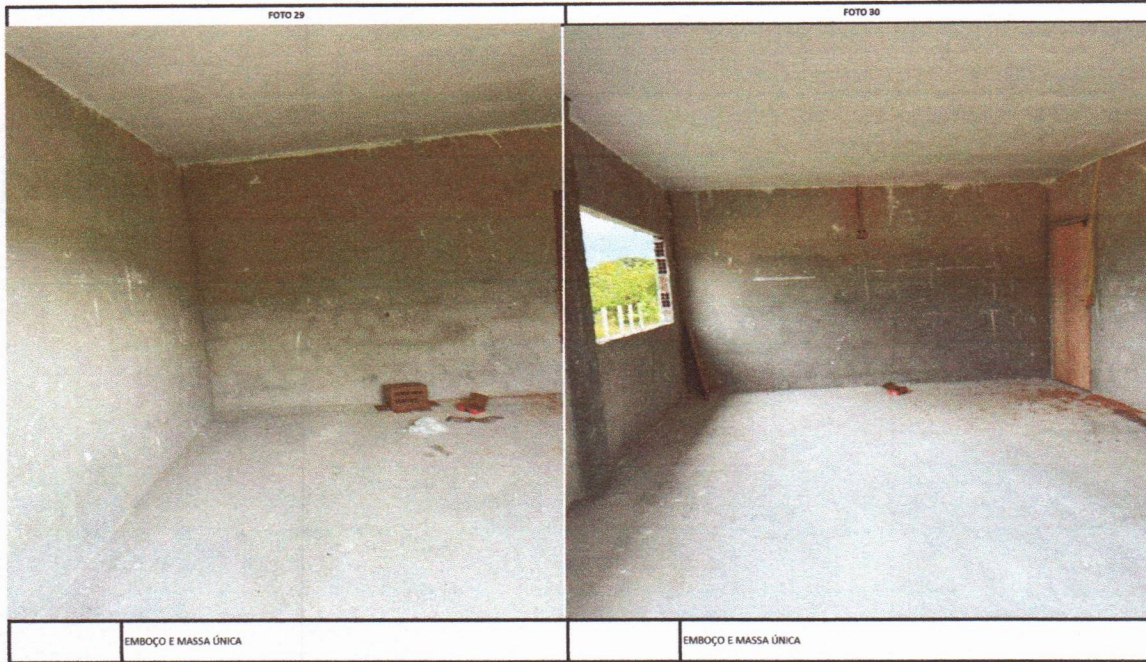

Prefeitura de São Lourenço da Mata - PE
 Felipe Augusto de S. Macêdo
 Engenheiro Civil
 CREA - PE nº 181677622-0

 PAUBRASIL CONSTRUTORA EIRELI
 CNPJ: 23.198.833/0001-04

RELATÓRIO FOTOGRÁFICO BM 12

	MUNICÍPIO/UF: SÃO LOURENÇO DA MATA	DATA	22/06/2023	BM:	12
INICIO DA OBRA		ESCOLA ROLDÃO SIQUEIRA FONTES, POÇO DANTAS		DATA EMISSÃO:	22/06/2023
	PRAZO DE EXECUÇÃO: 480 DIAS	CONTRATO:	11-2022		
	DATA EMISSÃO: 22/06/2023	PROCESSO TP01	2022		

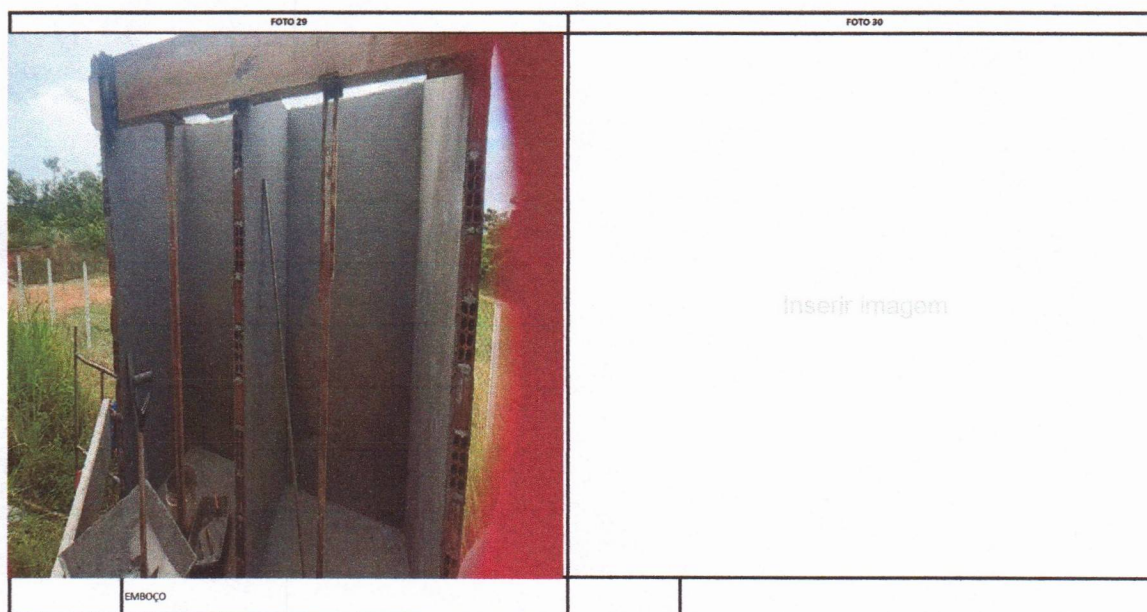

Prefeitura de São Lourenço da Mata - PE
 Felipe Augusto de S. Macêdo
 Engenheiro Civil
 CREA - PE nº 181677622-0

 PAUBRASIL CONSTRUTORA EIRELI
 CNPJ: 23.198.833/0001-04

RELATÓRIO FOTOGRÁFICO BM 12

	MUNICÍPIO/UF: SÃO LOURENÇO DA MATA	DATA	22/06/2023	BM:	12
INÍCIO DA OBRA		ESCOLA ROLDÃO SIQUEIRA FONTES, POÇO DANTAS		DATA EMISSÃO:	22/06/2023
	PRAZO DE EXECUÇÃO: 480 DIAS	CONTRATO: 11-2022			
	DATA EMISSÃO: 22/06/2023	PROCESSO TPO1 2022			

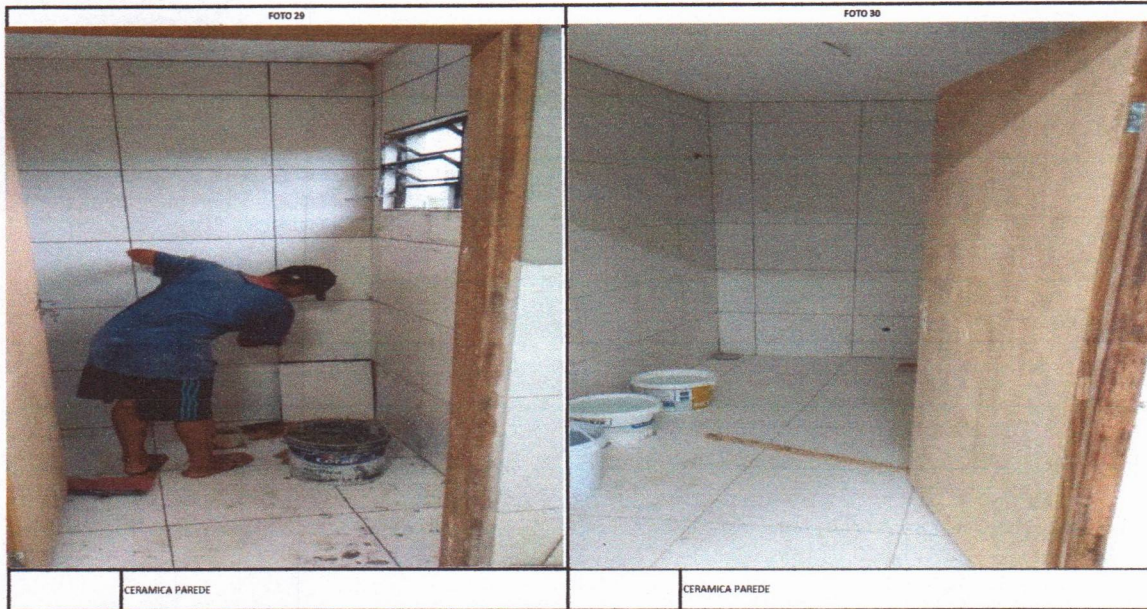

Prefeitura de São Lourenço da Mata - PE
 Felipe Augusto de S. Macêdo
 Engenheiro Civil
 CREA - PE nº 181677622-0

 PAUBRASIL CONSTRUTORA EIRELI
 CNPJ: 23.198.833/0001-04

RELATÓRIO FOTOGRÁFICO BM 12

	MUNICÍPIO/UF: SÃO LOURENÇO DA MATA	DATA	22/06/2023	BM:	12
INÍCIO DA OBRA		ESCOLA ROLDÃO SIQUEIRA FONTES, POÇO DANTAS		DATA EMISSÃO:	22/06/2023
	PRAZO DE EXECUÇÃO: 480 DIAS	CONTRATO:	11-2022		
	DATA EMISSÃO: 22/06/2023	PROCESSO	TP01 2022		

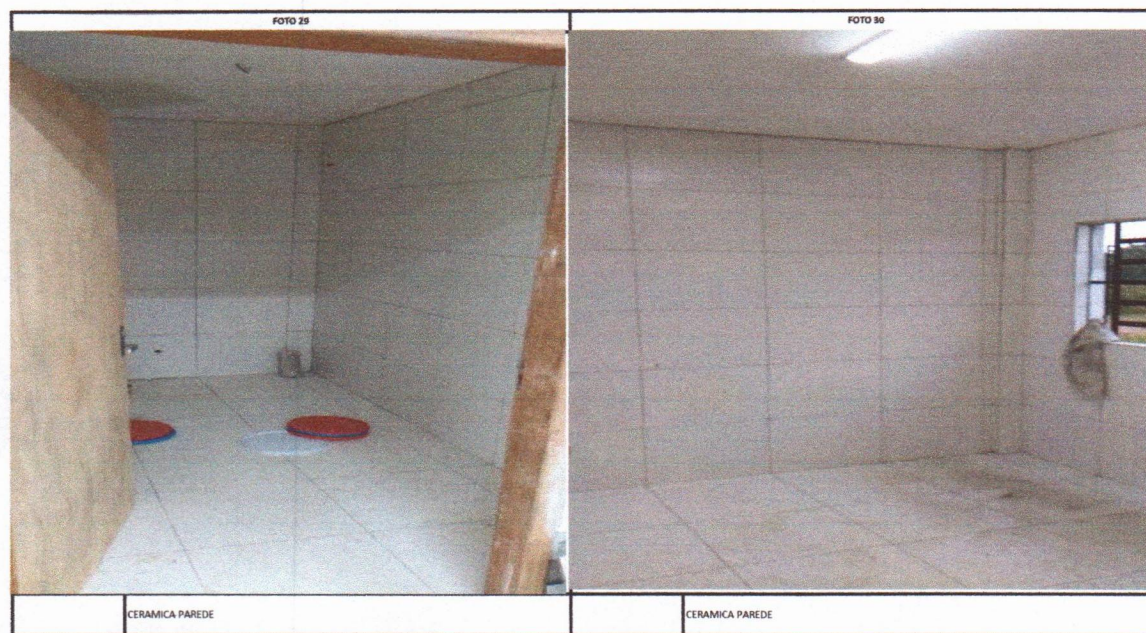

Prefeitura de São Lourenço da Mata - PE
 Felipe Augusto de S. Macêdo
 Engenheiro Civil
 CREA - PE nº 181677622-0

 PAUBRASIL CONSTRUTORA EIRELI
 CNPJ: 23.198.833/0001-04

RELATÓRIO FOTOGRÁFICO BM 12

	MUNICÍPIO/UF: SÃO LOURENÇO DA MATA	DATA	22/06/2023	BM:	12
INÍCIO DA OBRA		ESCOLA ROLDÃO SIQUEIRA FONTES, POÇO DANTAS		DATA EMISSÃO:	22/06/2023
	PRAZO DE EXECUÇÃO: 480 DIAS	CONTRATO: 11-2022			
	DATA EMISSÃO: 22/06/2023	PROCESSO TP01 2022			

FOTO 29	FOTO 30
	Inserir imagem
CERAMICA PAREDE	

Prefeitura de São Lourenço da Mata - PE
 Felipe Augusto de S. Macêdo
 Engenheiro Civil
 CREA - PE nº 181677622-0

PAUBRASIM CONSTRUTORA EIRELI
 CNPJ: 23.198.833/0001-04

RELATÓRIO FOTOGRÁFICO BM 12

	MUNICÍPIO/UF: SÃO LOURENÇO DA MATA	DATA	22/06/2023	BM:	12
INÍCIO DA OBRA		ESCOLA ROLDÃO SIQUEIRA FONTES, POÇO DANTAS		DATA EMISSÃO:	22/06/2023
	PRAZO DE EXECUÇÃO: 480 DIAS	CONTRATO: 11-2022			
	DATA EMISSÃO: 22/06/2023	PROCESSO TP01 2022			



Prefeitura de São Lourenço da Mata - PE
 Felipe Augusto de S. Macêdo
 Engenheiro Civil
 CREA - PE nº 181677622-0

 PAUBRASIL CONSTRUTORA EIRELI
 CNPJ: 23.198.833/0001-04

RELATÓRIO FOTOGRÁFICO BM 12

	MUNICÍPIO/UF: SÃO LOURENÇO DA MATA	DATA	22/06/2023	BM:	12
INÍCIO DA OBRA		ESCOLA ROLDÃO SIQUEIRA FONTES, POÇO DANTAS		DATA EMISSÃO:	22/06/2023
	PRAZO DE EXECUÇÃO: 480 DIAS	CONTRATO:	11-2022		
	DATA EMISSÃO: 22/06/2023	PROCESSO	TP01 2022		

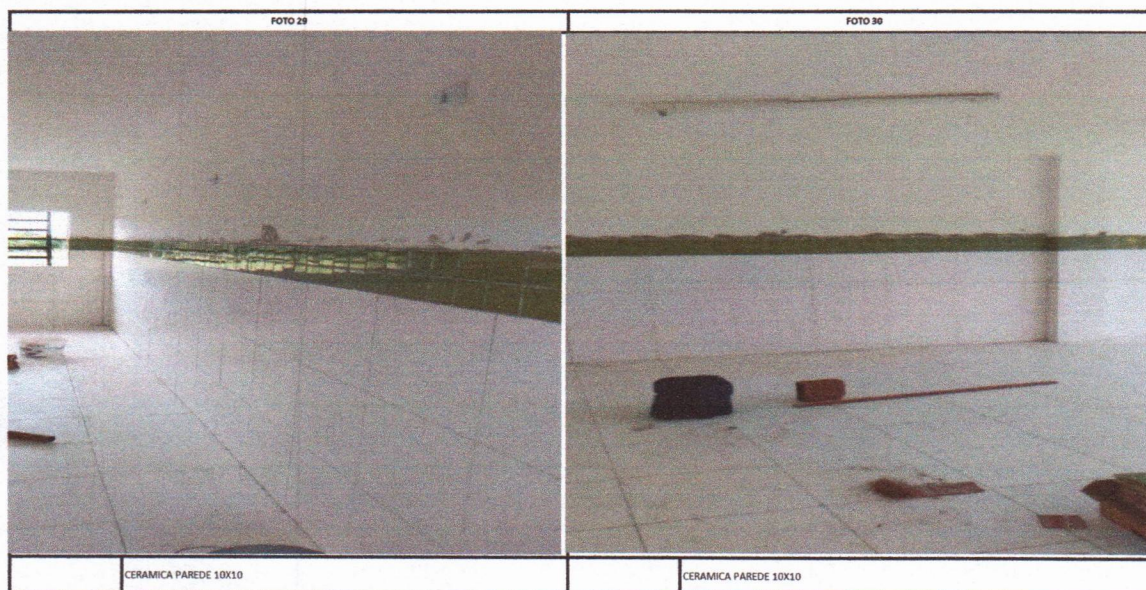

Prefeitura de São Lourenço da Mata - PE
 Felipe Augusto de S. Macêdo
 Engenheiro Civil
 CREA - PE nº 181677622-0

PAUBRASIL CONSTRUTORA EIRELI
 CNPJ: 23.198.833/0001-04

RELATÓRIO FOTOGRÁFICO BM 12

	MUNICÍPIO/UF: SÃO LOURENÇO DA MATA	DATA	22/06/2023	BM:	12
INICIO DA OBRA		ESCOLA ROLDÃO SIQUEIRA FORTES, POÇO DANTAS	DATA EMISSÃO:	22/06/2023	
	PRAZO DE EXECUÇÃO: 480 DIAS	CONTRATO: 11-2022			
	DATA EMISSÃO: 22/06/2023	PROCESSO TP01 2022			

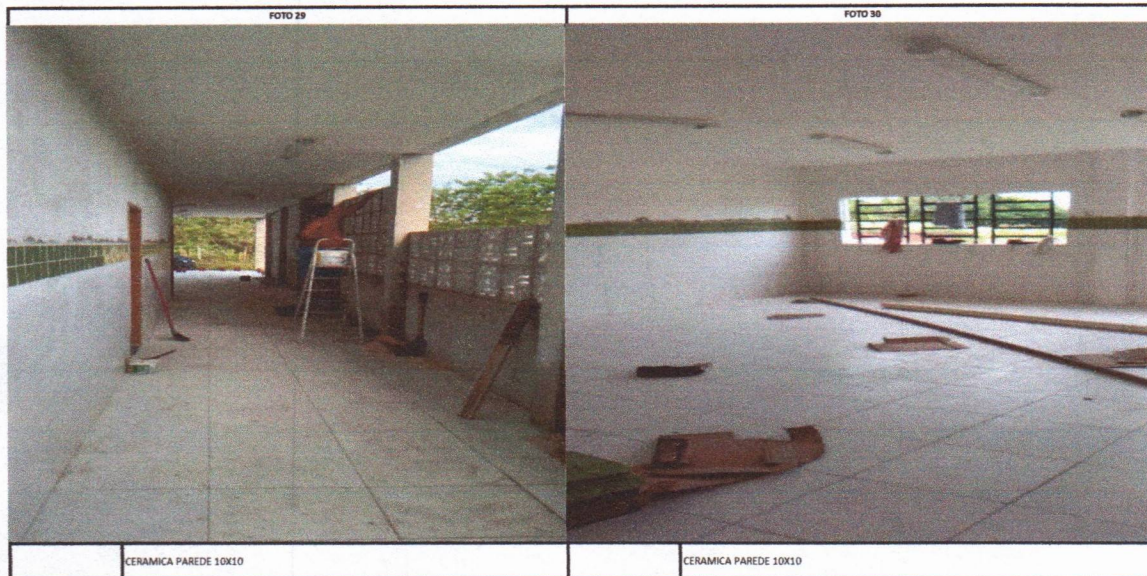

Prefeitura de São Lourenço da Mata - PE
 Felipe Augusto de S. Macêdo
 Engenheiro Civil
 CREA - PE nº 181677622-0

 PAUBRASIL CONSTRUTORA EIRELI
 CNPJ: 23.198.833/0001-04

RELATÓRIO FOTOGRÁFICO BM 12

	MUNICÍPIO/UF: SÃO LOURENÇO DA MATA	DATA	22/06/2023	BM:	12
PRÉCIO DA OBRA		ESCOLA ROLDÃO SIQUEIRA FONTES, POÇO DANTAS		DATA EMISSÃO:	22/06/2023
	PRAZO DE EXECUÇÃO: 480 DIAS	CONTRATO: 11-2022			
	DATA EMISSÃO: 22/06/2023	PROCESSO TP01 2022			

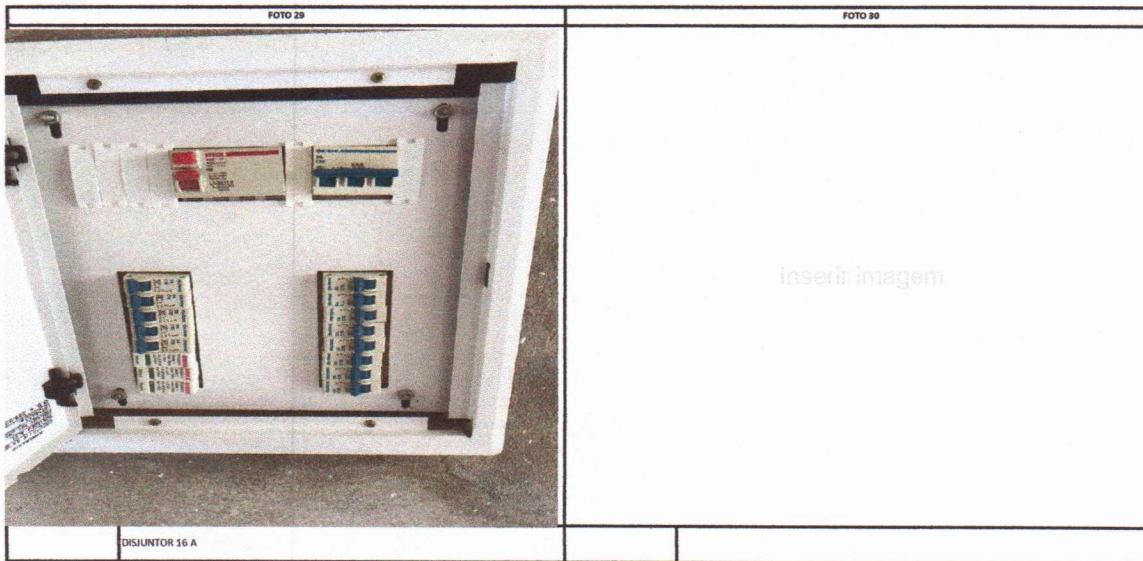
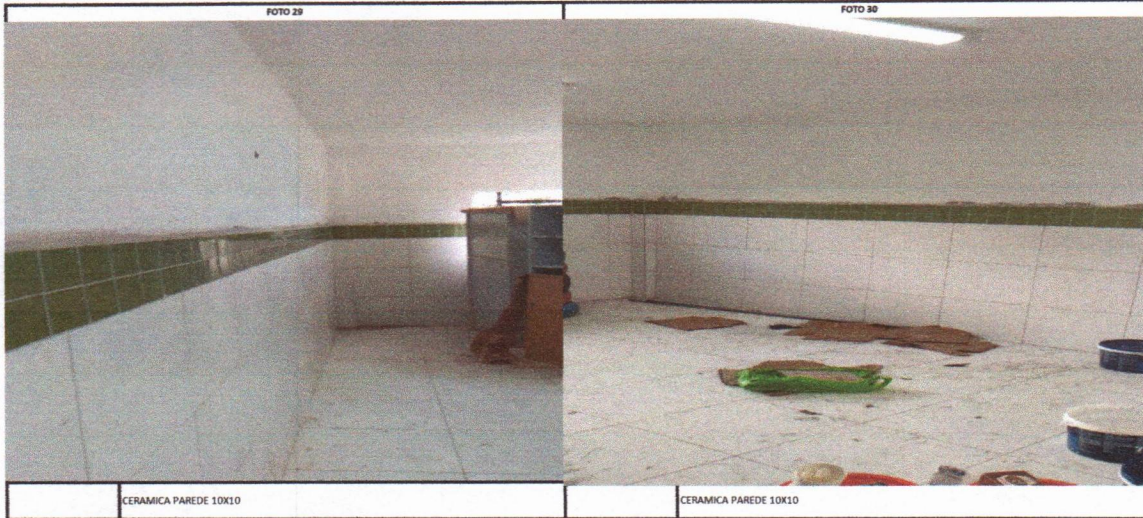

Prefeitura de São Lourenço da Mata - PE
 Felipe Augusto de S. Macêdo
 Engenheiro Civil
 CREA/PE nº 181677622-0

[Handwritten Signature]
 PAUBRASIL CONSTRUTORA EIRELI
 CNPJ: 23.198.833/0001-04

RELATÓRIO FOTOGRÁFICO BM 12

	MUNICÍPIO/UF: SÃO LOURENÇO DA MATA	DATA	22/06/2023	BM:	12
INÍCIO DA OBRA		ESCOLA ROLDÃO SIQUEIRA FONTES, POÇO DANTAS		DATA EMISSÃO:	22/06/2023
	PRAZO DE EXECUÇÃO: 480 DIAS	CONTRATO: 11-2922			
	DATA EMISSÃO: 22/06/2023	PROCESSO TP01 2022			

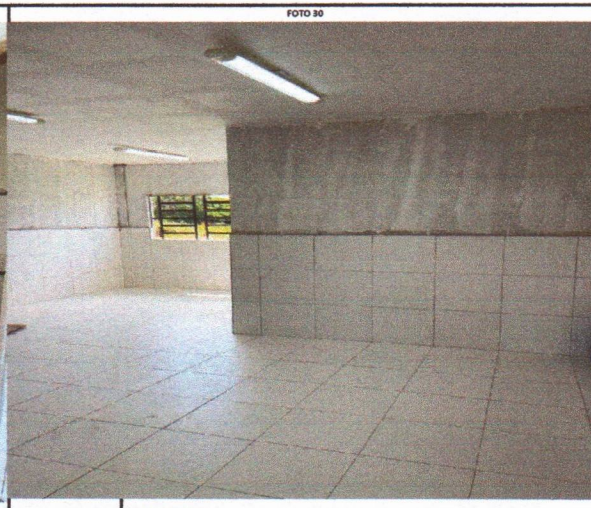
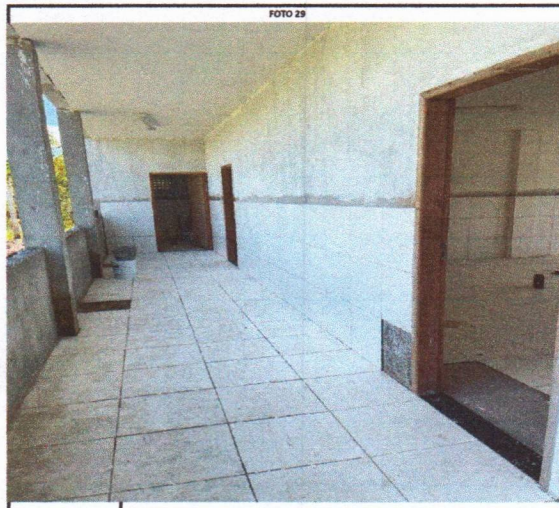

Prefeitura de São Lourenço da Mata - PE
 Felipe Augusto de S. Macêdo
 Engenheiro Civil
 CREA / PE nº 181677622-0

[Assinatura]
 PAUBRASIL CONSTRUTORA EIRELI
 CNPJ: 23.198.833/0001-04

RELATÓRIO FOTOGRÁFICO BM 12

	MUNICÍPIO/UF: SÃO LOURENÇO DA MATA	DATA	22/06/2023	BM:	12
INÍCIO DA OBRA		ESCOLA ROLDÃO SHEIKIRA FONTES, POÇO DANTAS		DATA EMISSÃO:	22/06/2023
	PRAZO DE EXECUÇÃO: 480 DIAS	CONTRATO: 11-2022			
	DATA EMISSÃO: 22/06/2023	PROCESSO TP01 2022			

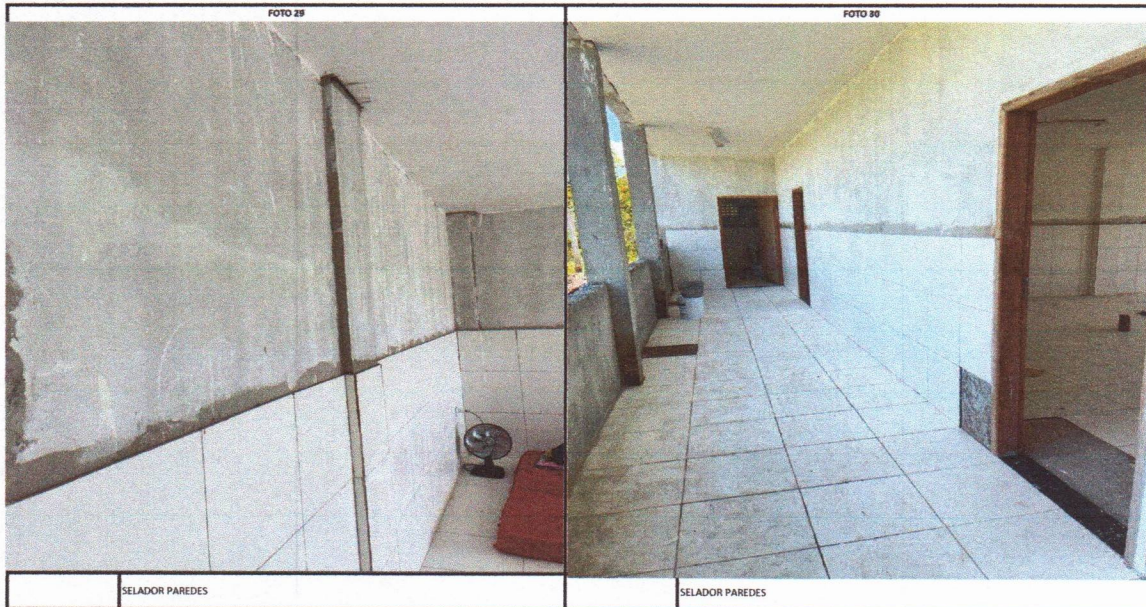

Prefeitura de São Lourenço da Mata - PE
 Felipe Augusto de S. Macêdo
 Engenheiro Civil
 CREA - PE n° 181677622-0

 PAUBRASIL CONSTRUTORA EIRELI
 CNPJ: 23.198.833/0001-04

RELATÓRIO FOTOGRÁFICO BM 12

	MUNICÍPIO/UF: SÃO LOURENÇO DA MATA	DATA	22/06/2023	BM:	12
INÍCIO DA OBRA		ESCOLA ROLDÃO SIQUEIRA FONTES, POÇO DANTAS		DATA EMISSÃO:	22/06/2023
	PRAZO DE EXECUÇÃO: 480 DIAS		CONTRATO: 11-2022		
	DATA EMISSÃO: 22/06/2023		PROCESSO TP01 2022		



Prefeitura de São Lourenço da Mata - PE
 Felipe Augusto de S. Macêdo
 Engenheiro Civil
 CREA - PE nº 181677622-0

 PAUBRASIL CONSTRUTORA EIRELI
 CNPJ: 23.198.833/0001-04

RELATÓRIO FOTOGRÁFICO BM 12

	MUNICÍPIO/UF: SÃO LOURENÇO DA MATA	DATA:	22/06/2023	BM:	12
INÍCIO DA OBRA		ESCOLA ROLDÃO SIQUEIRA FONTES, POÇO DANTAS		DATA EMISSÃO:	22/06/2023
	PRAZO DE EXECUÇÃO: 480 DIAS	CONTRATO: 11-2022			
	DATA EMISSÃO: 22/06/2023	PROCESSO TPO1 2022			

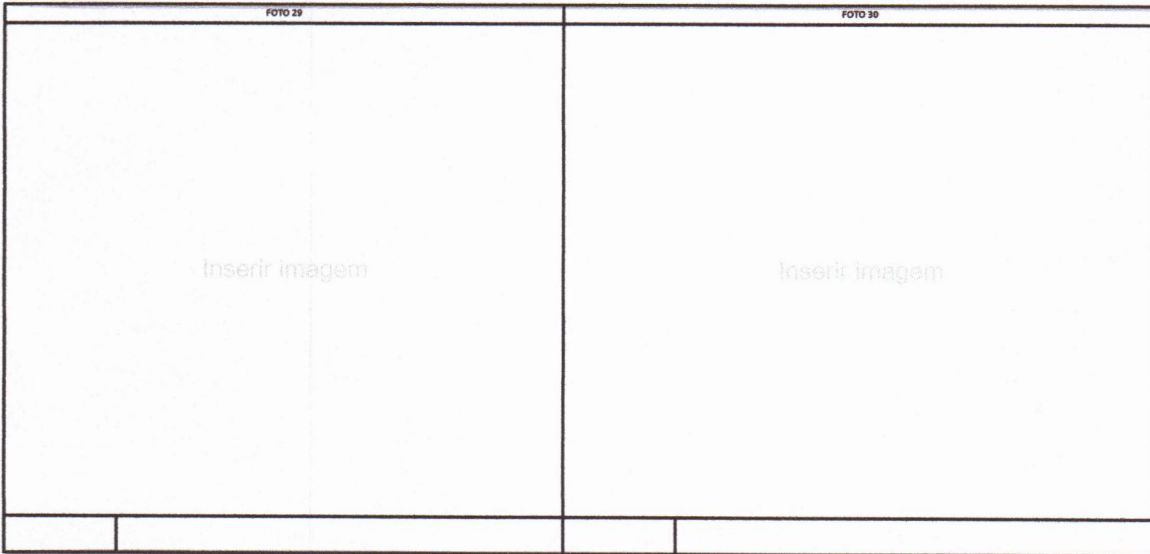
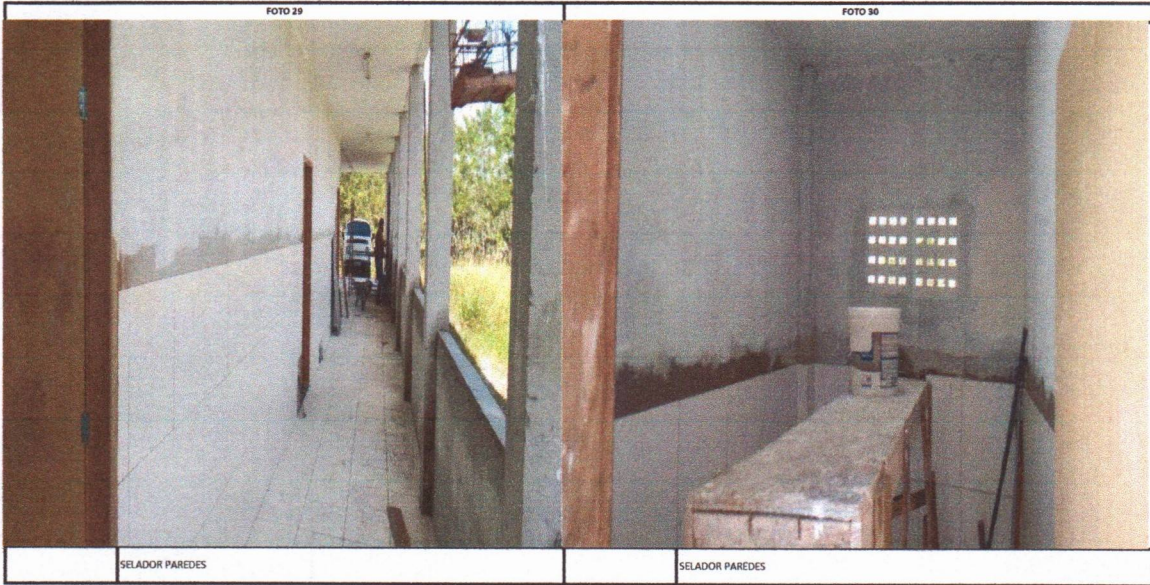

Prefeitura de São Lourenço da Mata - PE
 Felipe Augusto de S. Macêdo
 Engenheiro Civil
 CREA - PE nº 181677622-0

PAUBRASIL CONSTRUTORA EIRELI
 CNPJ: 23.198.833/0001-04

RELATÓRIO FOTOGRÁFICO BM 12

	MUNICÍPIO/UF: SÃO LOURENÇO DA MATA	DATA	22/06/2023	BM:	12
INÍCIO DA OBRA		ESCOLA ROLDÃO SIQUEIRA FONTES, POÇO DANTAS		DATA EMISSÃO:	22/06/2023
	PRAZO DE EXECUÇÃO: 480 DIAS	CONTRATO: 11-2022			
	DATA EMISSÃO: 22/06/2023	PROCESSO TP01 2022			



Prefeitura de São Lourenço da Mata - PE
 Felipe Augusto de S. Macêdo
 Engenheiro Civil
 CREA/PE nº 181677622-0

 PAUBRASIL CONSTRUTORA EIRELI
 CNPJ: 23.198.833/0001-04