

RELATÓRIO FOTOGRÁFICO BM 01

MUNICÍPIO/UF: SÃO LOUREÇO DA MATA / PE	GESTOR / AÇÃO: SECRETARIA DE INFRAESTRUTURA	ENDEREÇO: RUA ARMANDO BRAGA, 378, CENTRO, NO MUNICÍPIO DE SÃO LOURENÇO DA MATA/PE.	DATA DE REFERÊNCIA: 08/2023
PROPONENTE: PREFEITURA DE SÃO LOURENÇO DA MATA	OBJETO: CONTRATAÇÃO DE EMPRESA DE ENGENHARIA PARA EXECUÇÃO DOS SERVIÇOS DE ADEQUAÇÃO DE IMÓVEL PARA FUNCIONAMENTO DA CASA AMIGA DA CRIANÇA - SECRETARIA	EMPREENDIMENTO: ADEQUAÇÃO DE IMÓVEL	

FOTO 01



FOTO 02



FOTO 03



FOTO 04



FOTO 05

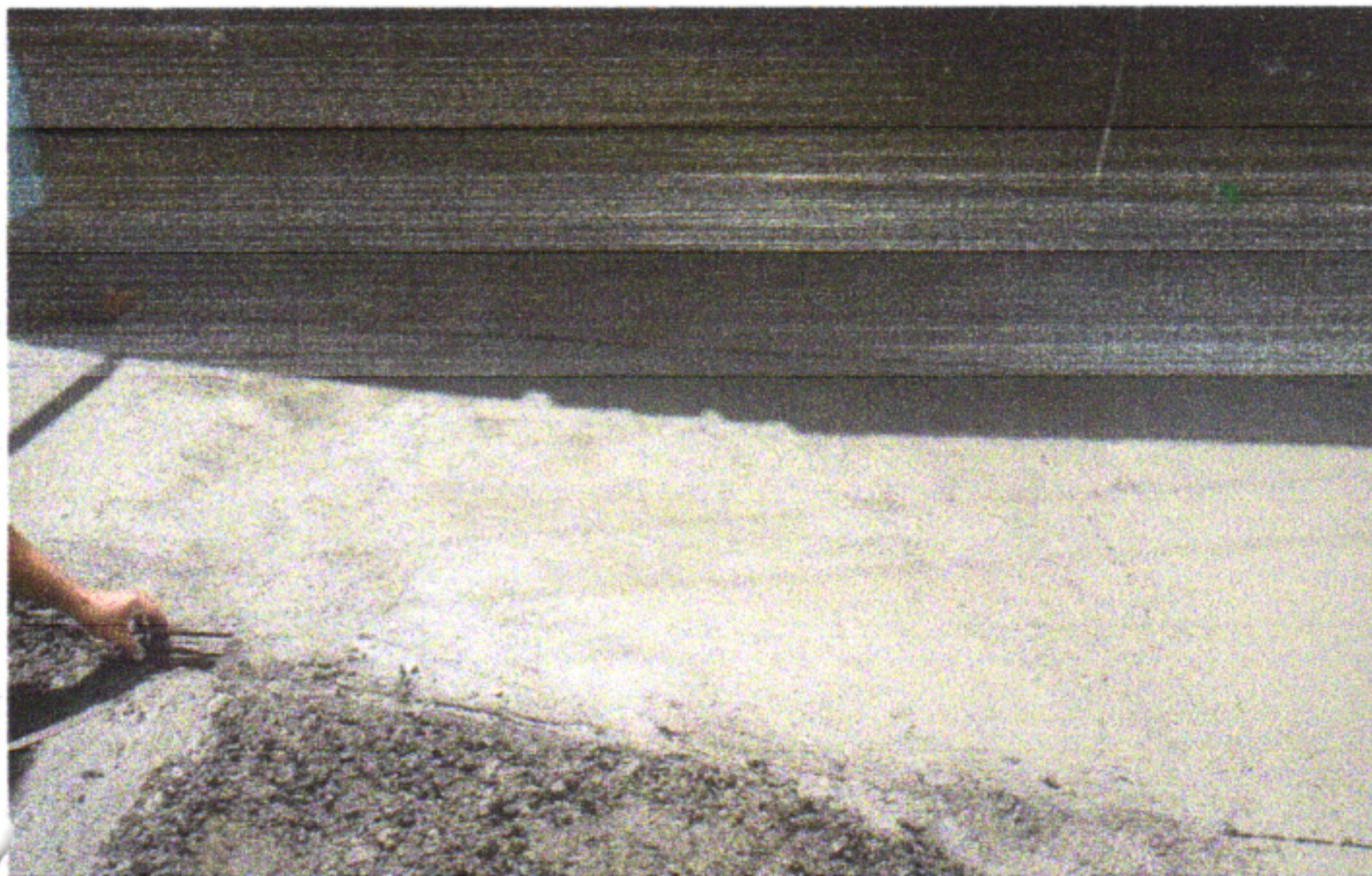

FOTO 06



FOTO 07



FOTO 08



FOTO 09

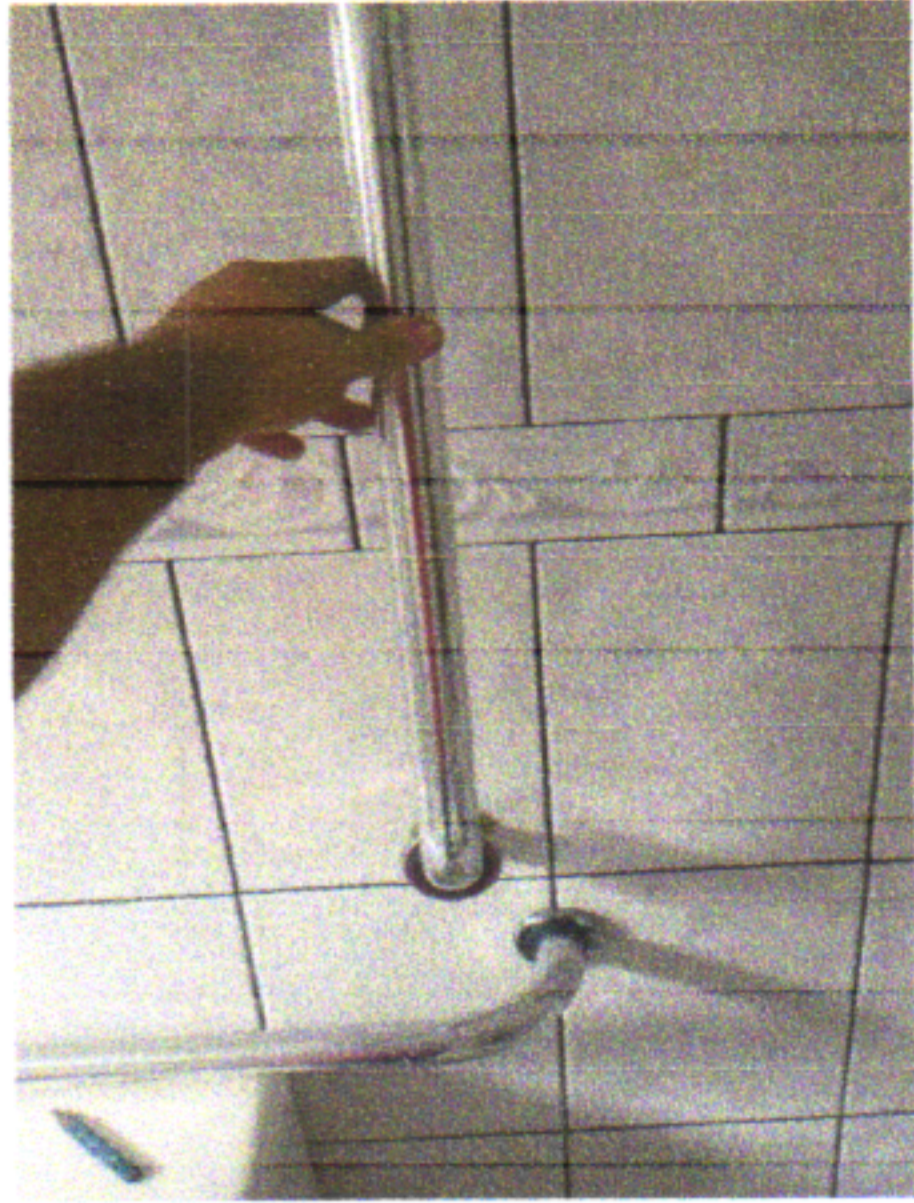

FOTO 10



FOTO 11

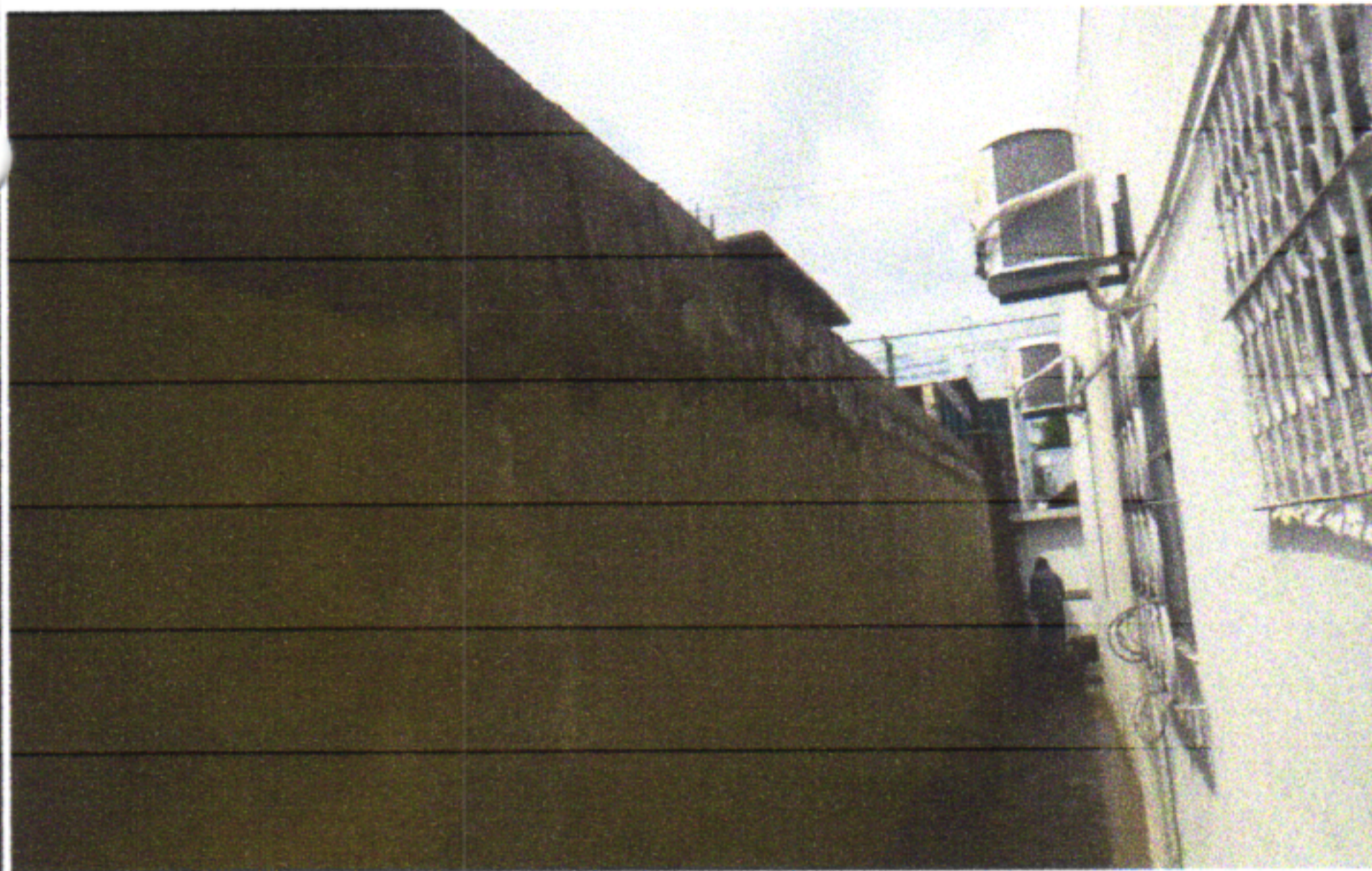

FOTO 12

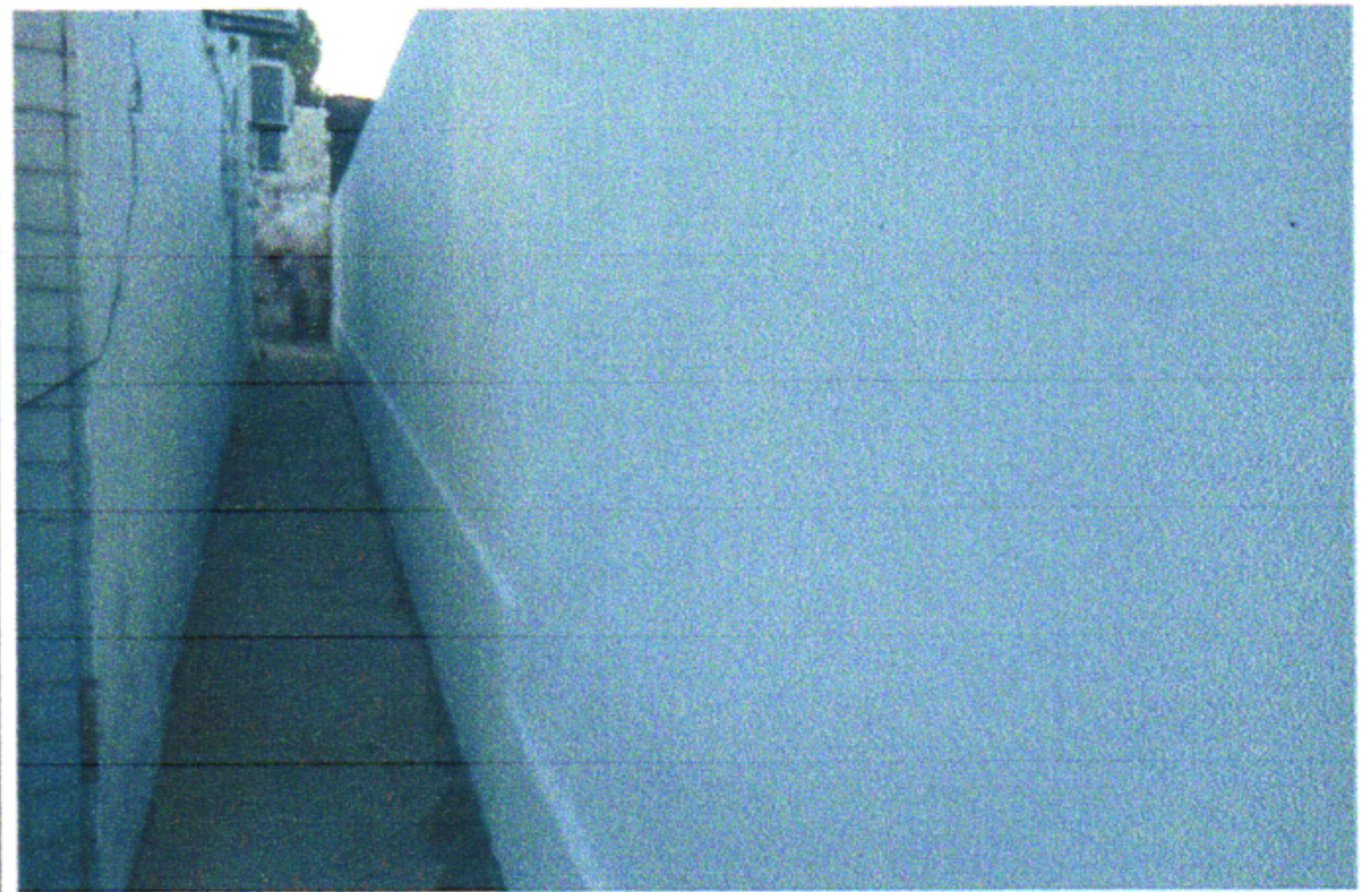

PREFEITURA DE SÃO LOURENÇO DA MATA/PE
Tarcísio Cruz Muniz
Secretário Municipal de Infra-Estrutura

RESPONSÁVEL TÉCNICO
FRANCISCO HENRIQUE C. I. DA SILVA CREA-PE 38.306

Johnson Marques de Moraes
Eng. Civil
CREA-PE 18.16249319

SECRETARIO DE INFRAESTRUTURA
TARCÍSIO CRUZ MUNIZ