



RELATÓRIO FOTOGRÁFICO BM02

MUNICÍPIO/UF: SÃO LOUREÇO DA MATA / PE	GESTOR / AÇÃO: SECRETARIA DE INFRAESTRUTURA	ENDEREÇO: CENTRO, SÃO LOURENÇO DA MATA-PE	DATA DE REFERÊNCIA: 05/2024
PROponente: PREFEITURA DE SÃO LOURENÇO DA MATA	Objeto: CONTRATAÇÃO DE EMPRESA DE ENGENHARIA PARA RECUPERAÇÃO DA ESTRUTURA METÁLICA E CALHAS DO GALPÃO DO MERCADO PÚBLICO DE TIÚMA, NO MUNICÍPIO DE SÃO LOURENÇO DA MATA - PE	EMPREENDIMENTO: Construção de Edifícios (também para Reformas)	

FOTO 01



FOTO 02



FOTO 03

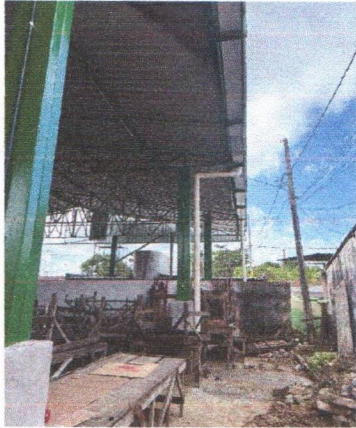

FOTO 04

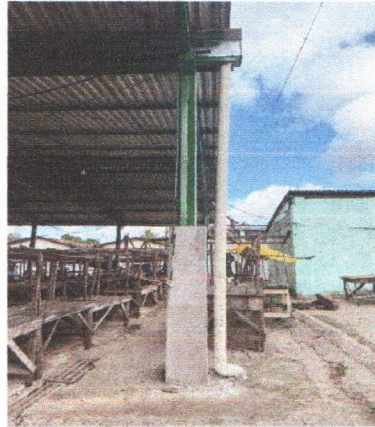

FOTO 05

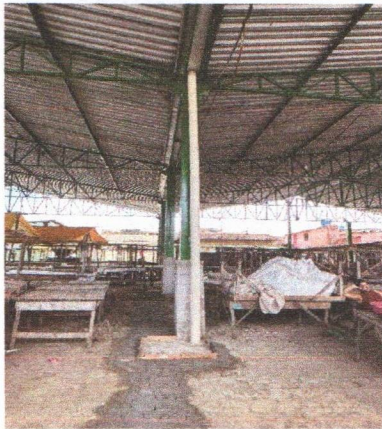

FOTO 06



Eng.º Paulo Vanderlei M. Filho
 Eng.º Civil - CREA 22.065
 Registro Nacional - 140025006-1
 Responsável Técnico

Prefeitura de São Lourenço da Mata - PE
 Francisco Henrique C. I. da Silva
 Engenheiro Civil
 CREA-PE Nº 38.306

SECRETARIA DE INFRAESTRUTURA
 TARCÍSIO CRUZ MUNIZ

FOTO 07



FOTO 08



FOTO 09

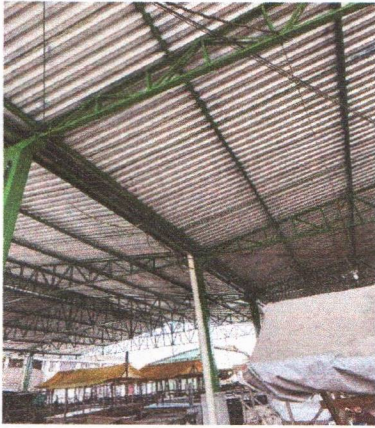

FOTO 10

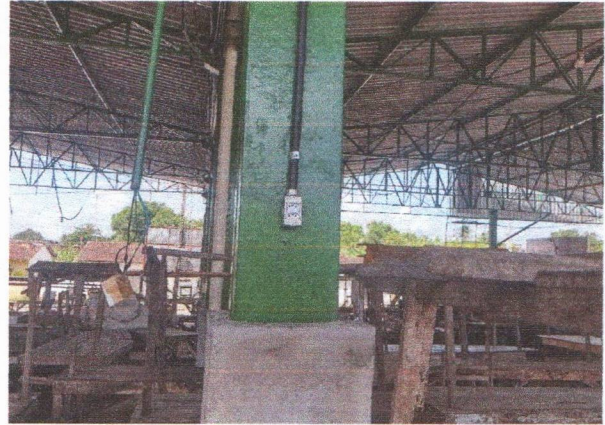

FOTO 11

Inserir imagem

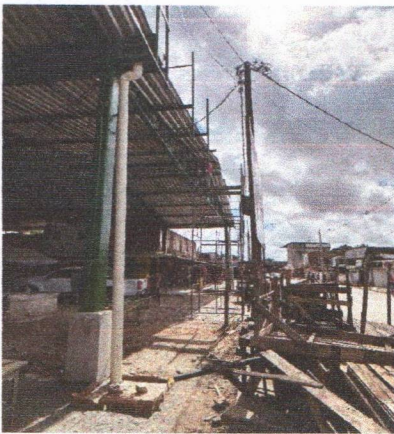
FOTO 12

Inserir imagem

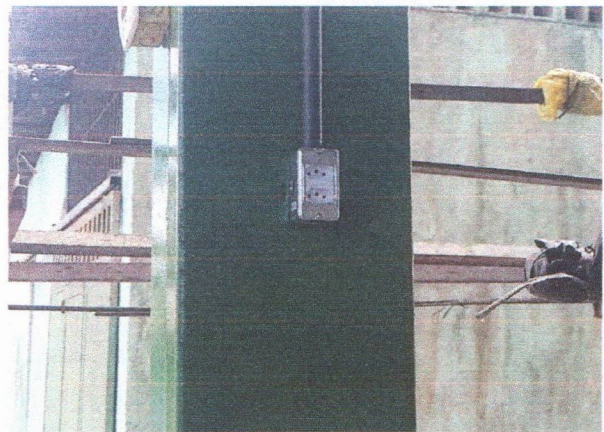
L. Andrade ENG. SARG. LTDA-EPP
Paulo Vanderlei M. Filho
Eng° Civil - CREA 22.065
Registro Nacional - 180625606-1
Responsável Técnico

Prefeitura de São Lourenço da Mata - PE
Francisco Henrique C. I. da Silva
Engenheiro Civil
CREA - PE, N° 38.306

RESPONSÁVEL TÉCNICO
FRANCISCO HENRIQUE C. I. DA SILVA CREA-PE 38.306