



GOVERNO MUNICIPAL
**SÃO LOURENÇO
DA MATA**

RELATÓRIO FOTOGRÁFICO BM 03

MUNICÍPIO/UF: SÃO LOUREÇO DA MATA / PE	GESTOR / AÇÃO: SECRETARIA DE INFRAESTRUTURA	ENDEREÇO: CENTRO, SÃO LOURENÇO DA MATA-PE	BM DATA:	03 29/05/2024
PROponente: PREFEITURA DE SÃO LOURENÇO DA MATA	Objeto: CONTRATAÇÃO DE EMPRESA DE ENGENHARIA ESPECIALIZADA PARA A EXECUÇÃO DOS SERVIÇOS DE REFORMA E AMPLIAÇÃO DO EDIFÍCIO ONDE FUNCIONARÁ UMA CRECHE MUNICIPAL, LOCALIZADA NA RUA JOSÉ CARNEIRO LEÃO, S/N, CENTRO, NO MUNICÍPIO DE SÃO LOURENÇO DA MATA - PE	EMPREENHIMENTO: REFORMA DA CRECHE MUNICIPAL		

FOTO 01



DEMOLIÇÃO DE LAJE

FOTO 02

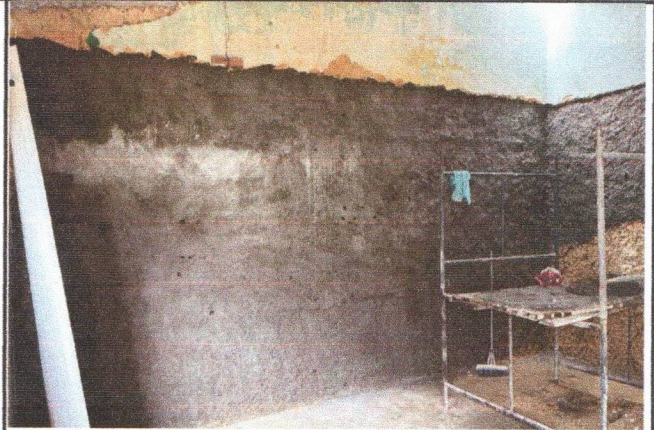

DEMOLIÇÃO DE ARGAMASSA E EXECUÇÃO DE CHAPISCO

FOTO 03



CHAPISCO

FOTO 04



EMBOÇO, PARA RECEBIMENTO DE CERÂMICA

FOTO 05



VERGA DE CONCRETO PARA VÃOS DE PORTA

FOTO 06



ESCAVAÇÃO ALVENARIA NA ESPESURA DE 20 CM (ASTRO DE CONCRETO)

FRANCISCO HENRIQUE CONRADO
INÁCIO DA SILVA
Engenheiro CIVIL CREAPE 383306

FL.: 1 / 3

JOHNSON
MARQUES DE
MORAIS:0507249
4454

Assinado de forma digital
por JOHNSON MARQUES
DE MORAIS:05072494454
Dados: 2024.05.29
14:19:54 -03'00'

TARCÍSIO CRUZ MUNIZ
Secretário de Infraestrutura
Prefeitura de São Lourenço da Mata

RELATÓRIO FOTOGRÁFICO BM 03

MUNICÍPIO/UF: SÃO LOUREÇO DA MATA / PE	GESTOR / AÇÃO: SECRETARIA DE INFRAESTRUTURA	ENDEREÇO: CENTRO, SÃO LOURENÇO DA MATA-PE	BM DATA:	03 29/05/2024
---	--	--	-------------	------------------

PROPONENTE: PREFEITURA DE SÃO LOURENÇO DA MATA	OBJETO: CONTRATAÇÃO DE EMPRESA DE ENGENHARIA ESPECIALIZADA PARA A EXECUÇÃO DOS SERVIÇOS DE REFORMA E AMPLIAÇÃO DO EDIFÍCIO ONDE FUNCIONARÁ UMA CRECHE MUNICIPAL, LOCALIZADA NA RUA JOSÉ CARNEIRO LEÃO, S/N, CENTRO, NO MUNICÍPIO DE SÃO LOURENÇO DA MATA - PE	EMPREENDIMENTO: REFORMA DA CRECHE MUNICIPAL
---	--	--

VERNA DE CONCRETO PARA PISOS DE PORTA

ESCAVAÇÃO, ALVENARIA NA ESPESSURA DE 20 CM, CASTRO DE CONCRETO

FOTO 07

FOTO 08



EXECUÇÃO DE PILARES EM CONTRATO

ESTRUTURA DE MADEIRA, TEHAMENTO COM TELHA EM FIBROCIMENTO, PILARES DE CONCRETO

FOTO 9

FOTO 10

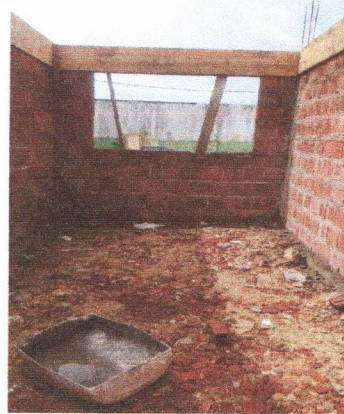

EXECUÇÃO DAS VIGAS, ALVENARIAS BALDRAME

EXECUÇÃO DAS VIGAS, PILARES E ALVENARIAS (ESPESSURA DE 9 CM E ESPESSURA DE 20 CM)

FOTO 11

FOTO 12

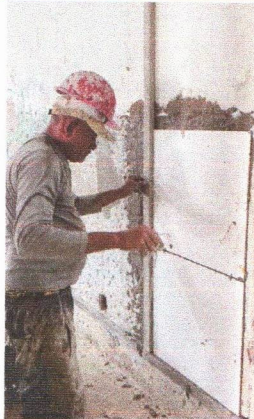

FRANCISCO HENRIQUE CONRADO
INÁCIO DA SILVA
Engenheiro Civil CREPE 383306

JOHNSON MARQUES
DE
MORAIS:0507249445
4

Assinado de forma digital
por JOHNSON MARQUES
DE MORAIS:05072494454
Dados: 2024.05.29
14:20:14 -03'00'

TARCÍSIO CRUZ MUNIZ
Secretário de Infraestrutura
Prefeitura de São Lourenço da Mata