

RELATÓRIO FOTOGRÁFICO BM 02

MUNICÍPIO/UF: SÃO LOUREÇO DA MATA / PE	GESTOR / AÇÃO: SECRETARIA DE INFRAESTRUTURA	ENDEREÇO: CENTRO, SÃO LOURENÇO DA MATA-PE	BM DATA:	02
PROPONENTE: PREFEITURA DE SÃO LOURENÇO DA MATA	OBJETO: CONTRATAÇÃO DE EMPRESA DE ENGENHARIA PARA EXECUÇÃO DE REFORMA DA PRAÇA SEVERINO PAZ DE LIRA, NO MUNICÍPIO DE SÃO LOURENÇO DA MATA. IO DE SÃO LOURENÇO DA MATA - PE	EMPREENDIMENTO: REFORMA DE PRAÇA		

FOTO 01



FOTO 02



FOTO 03



FOTO 04

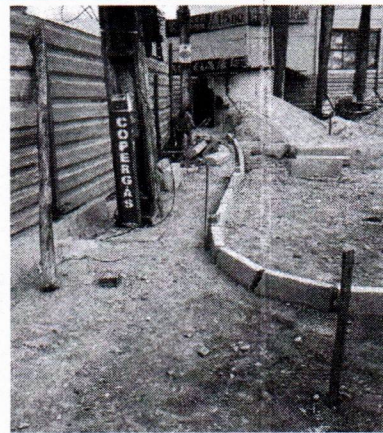

FOTO 05

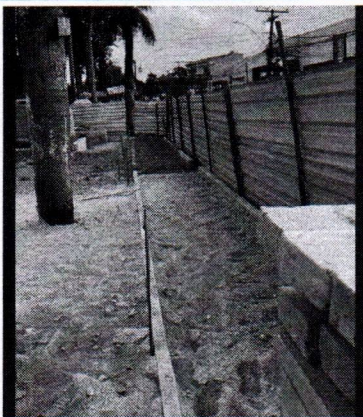

FOTO 06

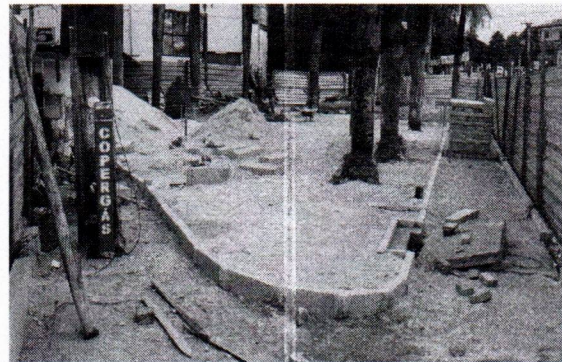

RELATÓRIO FOTOGRÁFICO BM 02

MUNICÍPIO/UF: SÃO LOUREÇO DA MATA / PE	GESTOR / AÇÃO: SECRETARIA DE INFRAESTRUTURA	ENDEREÇO: CENTRO, SÃO LOURENÇO DA MATA-PE	BM 02
PROPONENTE: PREFEITURA DE SÃO LOURENÇO DA MATA	OBJETO: CONTRATAÇÃO DE EMPRESA DE ENGENHARIA PARA EXECUÇÃO DE REFORMA DA PRAÇA SEVERINO PAZ DE LIRA, NO MUNICÍPIO DE SÃO LOURENÇO DA MATA. IO DE SÃO LOURENÇO DA MATA - PE	EMPREENDIMENTO: REFORMA DE PRAÇA	DATA:

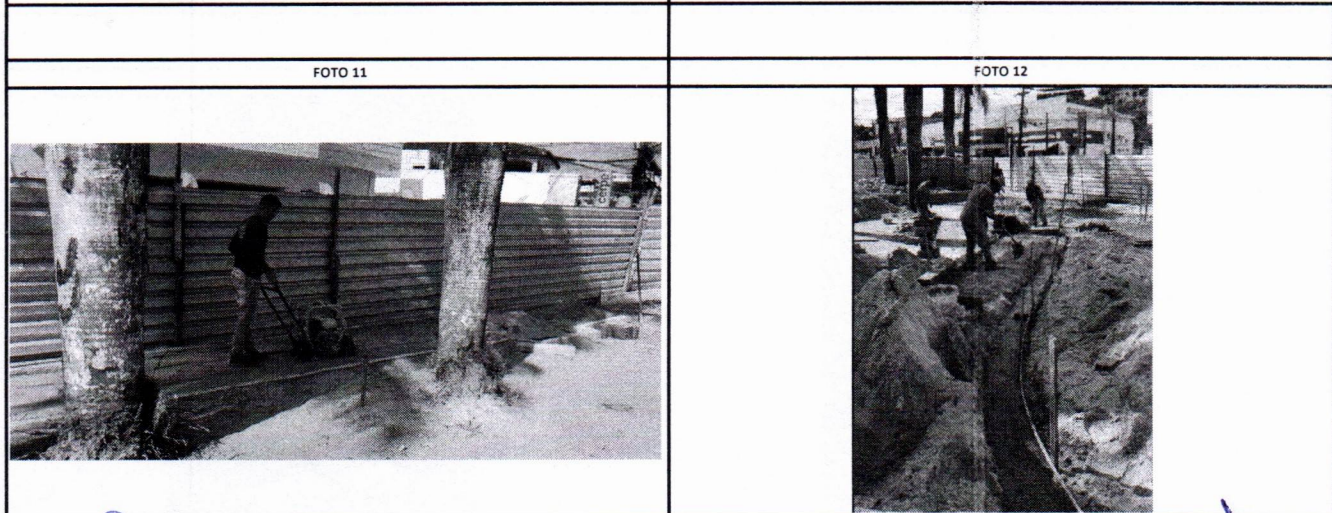
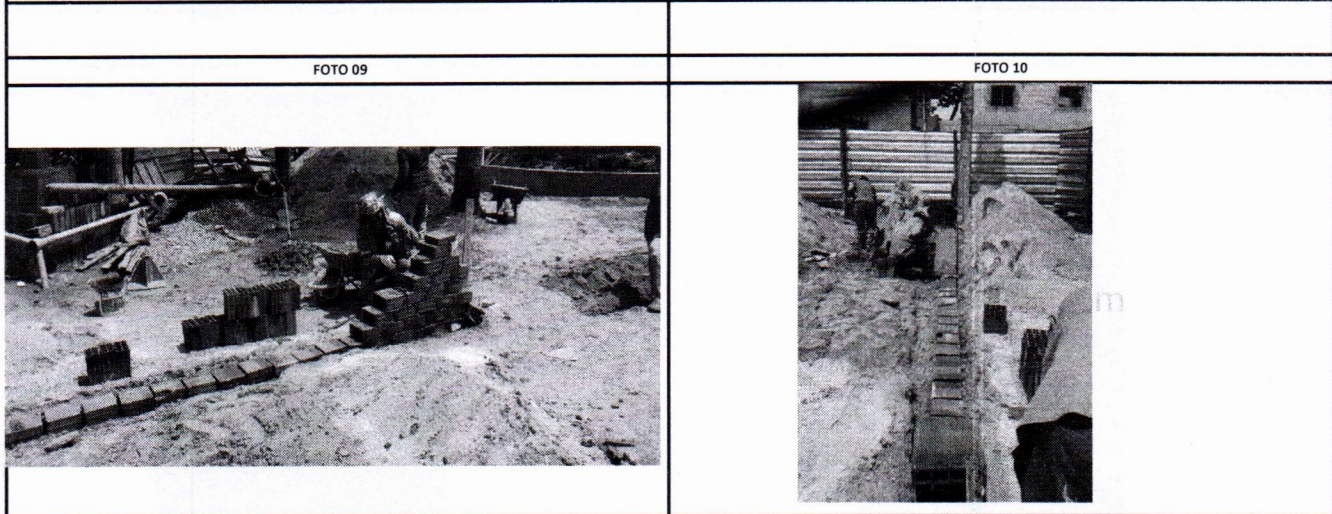
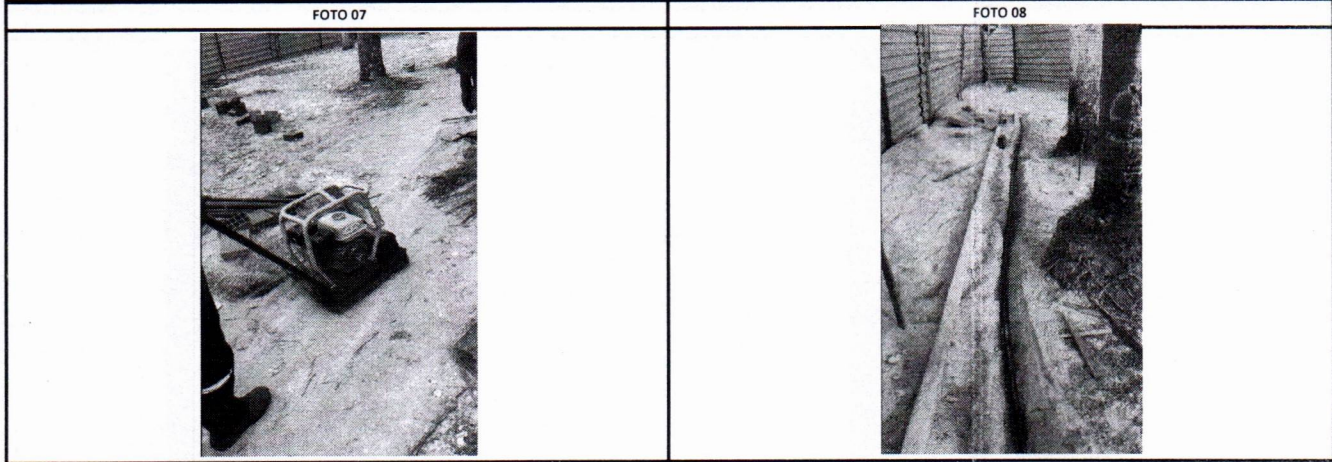

RELATÓRIO FOTOGRÁFICO BM 02

MUNICÍPIO/UF: SÃO LOUREÇO DA MATA / PE	GESTOR / AÇÃO: SECRETARIA DE INFRAESTRUTURA	ENDEREÇO: CENTRO, SÃO LOURENÇO DA MATA-PE	BM DATA:	02
PROPONENTE: PREFEITURA DE SÃO LOURENÇO DA MATA	OBJETO: CONTRATAÇÃO DE EMPRESA DE ENGENHARIA PARA EXECUÇÃO DE REFORMA DA PRAÇA SEVERINO PAZ DE LIRA, NO MUNICÍPIO DE SÃO LOURENÇO DA MATA. IO DE SÃO LOURENÇO DA MATA - PE	EMPREENDIMENTO: REFORMA DE PRAÇA		
FOTO 13		FOTO 14		
FOTO 15		FOTO 16		
FOTO 17		FOTO 18		



RELATÓRIO FOTOGRÁFICO BM 02

MUNICÍPIO/UF: SÃO LOUREÇO DA MATA / PE	GESTOR / AÇÃO: SECRETARIA DE INFRAESTRUTURA	ENDEREÇO: CENTRO, SÃO LOUREÇO DA MATA-PE	BM DATA:	02
PROPONENTE: PREFEITURA DE SÃO LOUREÇO DA MATA	OBJETO: CONTRATAÇÃO DE EMPRESA DE ENGENHARIA PARA EXECUÇÃO DE REFORMA DA PRAÇA SEVERINO PAZ DE LIRA, NO MUNICÍPIO DE SÃO LOUREÇO DA MATA. IO DE SÃO LOUREÇO DA MATA - PE	EMPREENDIMENTO: REFORMA DE PRAÇA		

FOTO 19



FOTO 20



FOTO 21

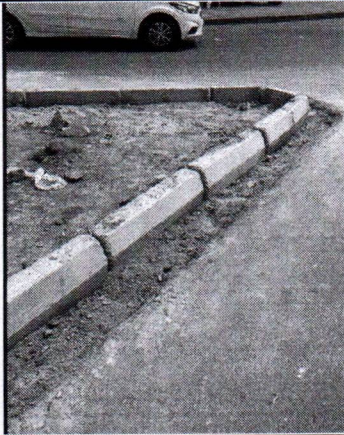

FOTO 22



FOTO 23

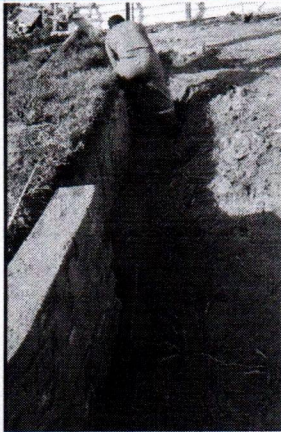

FOTO 24

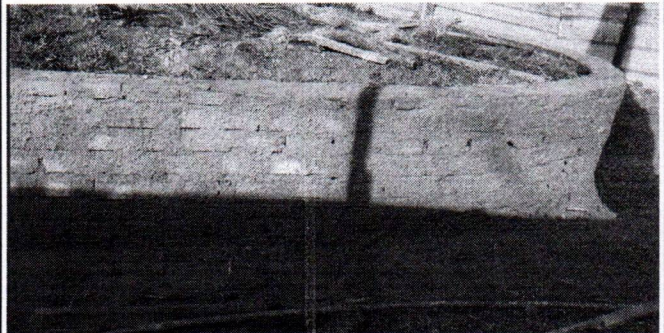

GRAUCY KELLY FERREIRA CAMPOS
Engenheira Civil
CREA-PE nº 050226

Fritz Engels Guedes
Engenheiro Civil e Eletricista
CREA 18.00898762

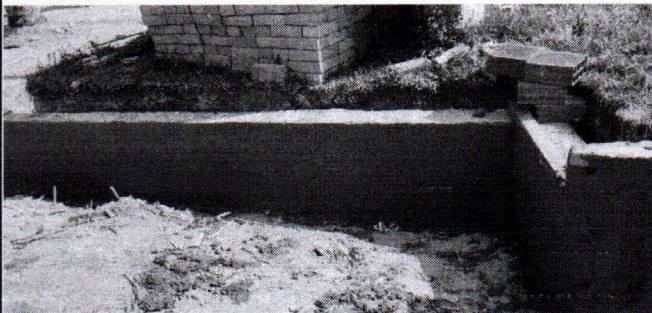
TARCISIO CRUZ MUNIZ
Secretário de Infraestrutura
Prefeitura de São Lourenço da Mata



RELATÓRIO FOTOGRÁFICO BM 02

MUNICÍPIO/UF: SÃO LOUREÇO DA MATA / PE	GESTOR / AÇÃO: SECRETARIA DE INFRAESTRUTURA	ENDEREÇO: CENTRO, SÃO LOURENÇO DA MATA-PE	BM DATA:	02
PROponente: PREFEITURA DE SÃO LOURENÇO DA MATA	Objeto: CONTRATAÇÃO DE EMPRESA DE ENGENHARIA PARA EXECUÇÃO DE REFORMA DA PRAÇA SEVERINO PAZ DE LIRA, NO MUNICÍPIO DE SÃO LOURENÇO DA MATA. IO DE SÃO LOURENÇO DA MATA - PE	EMPREENHIMENTO: REFORMA DE PRAÇA		

FOTO 25



FOTO 26



FOTO 27



FOTO 28

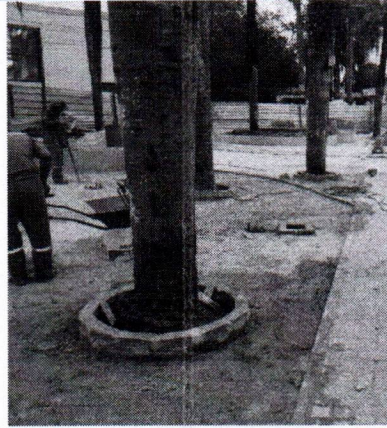

FOTO 29



FOTO 30

Inserir imagem