

F. ANEXO – FOTOS DOS DADOS

C.P.L. P.H. S.M.  
33  
Vista N. 4



Foto: Dado 1.



Foto: Dado 2.



Foto: Dado 3.

46



Foto: Dado 4.

C.P.L. - PH. SCS  
34  
V. 10



Foto: Dado 5.



Foto: Dado 6.

CA



35  
8



Foto Dado 7.



Foto: Dado 8.



Foto: Dado 9.

JA

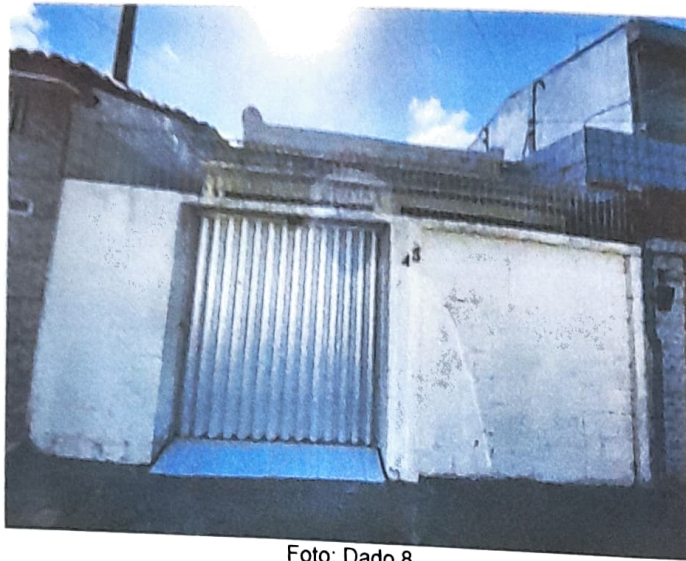
36  
19



Foto Dado 10



Foto: Dado 11.



Foto: Dado 12.

WA



37  
V. L. P. M. S. C.  
V. L. P. M. S. C.



Foto: Dado 13.



Foto: Dado 14.



Foto: Dado 15.

JA



Foto Dado 10.



Foto: Dado 17.



Foto: Dado 18.

38



39  
V. 12



Foto Dado 19



Foto: Dado 20.



Foto: Dado 21.

12



Foto: Dado 22.



Foto: Dado 23.



Foto: Dado 24.

PH. S. C.  
40  
X





Foto: Dado 25



Foto: Dado 26.



Foto: Dado 27.



42  
VIA



Foto: Dado 28.



Foto: Dado 29.



Foto: Dado 30.

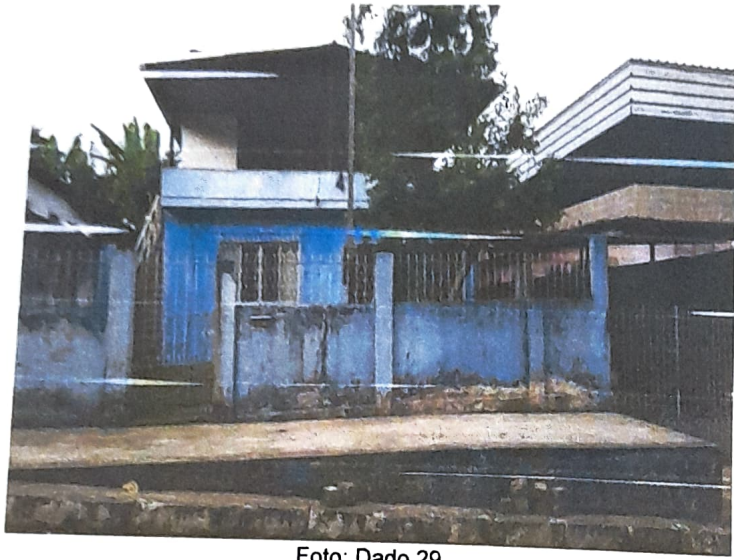

G. ART (ANOTAÇÃO DE RESPONSABILIDADE TÉCNICA)

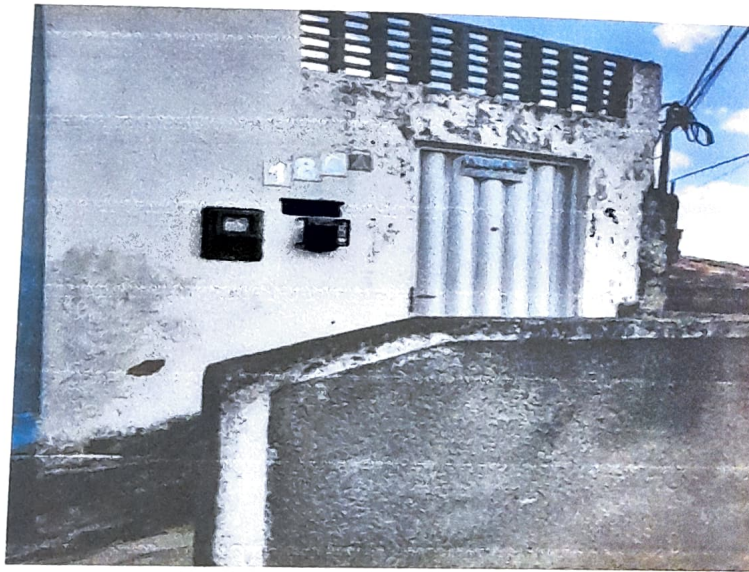

A handwritten signature or set of initials in blue ink, located at the bottom right corner of the page.



Associação de Responsabilidade Técnica - ART  
Lei nº 9.466, de 9 de dezembro de 1997

CREA-PE

ART OBRA / SERVIÇO  
Nº PE 20241103161

Conselho Regional de Engenharia e Agronomia do Pernambuco

RECIBO

45

1. Responsável Técnico

LUCÍCIA ROMANELY XAVIER DOS SANTOS

Título (profissional) ENGENHEIRA CIVIL

RNP 1419981000

Registro 1419981000PE

2. Dados do Contrato

Contratante: MUNICÍPIO DE SÃO LOURENÇO DA MATA

CPF/CNPJ 11.251.832/0001-08

PRACA DR. ARAÚJO SOBRINHO

Nº B/N

Complemento

Bairro CENTRO

Cidade SÃO LOURENÇO DA MATA

UF PE

CEP 54713500

Contrato Não especificado

Celebrado em

Valor: R\$ 1.000,00

Tipo de contratante: Pessoa Jurídica de Direito Público

Ação Institucional: Outros

3. Dados de Obra/Serviço

RUA ESMERALDINO BANDERA

Nº 13

Complemento

Bairro PENEDO

Cidade SÃO LOURENÇO DA MATA

UF PE

CEP 54713550

Data de Início: 01/06/2024

Previsão de término: 11/06/2024

Coordenadas Geográficas: -8.000176, -35.029587

Finalidade: Outro

Código: Não Especificado

Proprietário: Josenildo José das Chagas

CPF/CNPJ 019.854.804-41

4. Atividade Técnica

14 - Elaboração

9 - Avaliação > CONSTRUÇÃO CIVIL > EDIFICAÇÕES > #1.1.9 - DE IMÓVEIS

Quantidade

Unidade

270,07

m2

5. Observações

Após a conclusão das atividades técnicas o profissional deve proceder a baixa desta ART

Laudo de Avaliação Imobiliária para valor de aluguel de uma casa, com fins de educação pública.

6. Declarações

- Declaro que estou cumprindo as regras de acessibilidade previstas nas normas técnicas da ABNT, na legislação específica e no decreto n. 5296/2004.

- Clausula Compromissória: Qualquer conflito ou litígio originado do presente contrato, bem como sua interpretação ou execução, será resolvido por arbitragem, de acordo com a Lei no. 9.307, de 23 de setembro de 1996, por meio do Centro de Mediação e Arbitragem - CMA vinculado ao Crea-Pe, nos termos do respectivo regulamento de arbitragem que, expressamente, as partes declaram concordar

7. Entidade de Classe

NÃO OPTANTE

8. Assinaturas

Declaro serem verdadeiras as informações acima

*Lucácia Romanelly Xavier*  
LUCÁCIA ROMANELY XAVIER DOS SANTOS - CPF: 087.848.214-85

Local \_\_\_\_\_ de \_\_\_\_\_ de \_\_\_\_\_  
data

MUNICÍPIO DE SÃO LOURENÇO DA MATA - CNPJ: 11.251.832/0001-08

9. Informações

\* Conforme Art. 4º da Resolução 1025/2009. O registro da ART efetiva-se após o seu cadastro no sistema eletrônico do CREA e o recolhimento do valor correspondente

10. Valor

Valor da ART: R\$ 99,64

Registrada em: 17/06/2024

Valor pago: R\$ 99,64

Nosso Número: 8306546100

*ML*

A autenticidade desta ART pode ser verificada em: <http://crea-pe.sitac.com.br/publico>, com a chave: Zb2d0  
Impresso em: 18/06/2024 às 10:42:28 por: , lp: 206.42.50.25





N ANEXOS

110

12

1  
2  
3  
4  
5  
6  
7  
8  
9  
10  
11  
12  
13  
14  
15  
16  
17  
18  
19  
20  
21  
22  
23  
24  
25  
26  
27  
28  
29  
30  
31  
32  
33  
34  
35  
36  
37  
38  
39  
40  
41  
42  
43  
44  
45  
46  
47  
48  
49  
50  
51  
52  
53  
54  
55  
56  
57  
58  
59  
60  
61  
62  
63  
64  
65  
66  
67  
68  
69  
70  
71  
72  
73  
74  
75  
76  
77  
78  
79  
80  
81  
82  
83  
84  
85  
86  
87  
88  
89  
90  
91  
92  
93  
94  
95  
96  
97  
98  
99  
100



GOVERNO MUNICIPAL  
**SÃO LOURENÇO  
DA MATA**

**CERTIDÃO DE NÃO DISPONIBILIDADE DE IMÓVEL PÚBLICO**

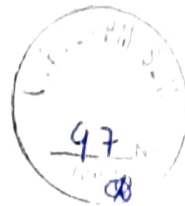

Certifico para os devidos fins, que **inexiste imóvel de propriedade** deste Município de São Lourenço da Mata, com sede à Praça Dr. Araújo Sobrinho, s/n, Centro - São Lourenço da Mata - PE. CEP 54.735-565, inscrita no CNPJ sob o nº 11.251.832/0001-05, disponível para ocupação por esta secretaria, mais especificamente para o funcionamento da Creche Municipal Governador Eduardo Campos (Creche Tio Dudu).

São Lourenço da Mata, 15 de agosto de 2024

  
João Bosco Rangel dos Santos  
Diretor do Departamento de Cadastro Técnico  
Servidor da Finanças, Planejamento, Gestão e Tecnologia