

PLANTA DE LEVANTAMENTO
ESC. 1/400

PREFEITURA MUNICIPAL DE SÃO LOURENÇO DA MATA
SECRETARIA DE INFRAESTRUTURA

ASSUNTO: REFORMA NA ÁREA DO BOLSA FAMÍLIA. NO PRÉDIO DO CENTRO SOCIAL URBANO. LOCALIZADO NO MUNICÍPIO DE SÃO LOURENÇO DA MATA.
LOCALIDADE: RUA PEDRO CORREIA, 778 - CHÃ DA TÁBUA, SÃO LOURENÇO DA MATA - PE

CONTEÚDO:
PLANTA DE LEVANTAMENTO

ESCALA:
INDICADAS DATA:
OUT/2025

RESPONSÁVEL TÉCNICO:
JADE S. LIRA SOARES- CAU 00A1676016

Nº DA PRANCHA:
01/06



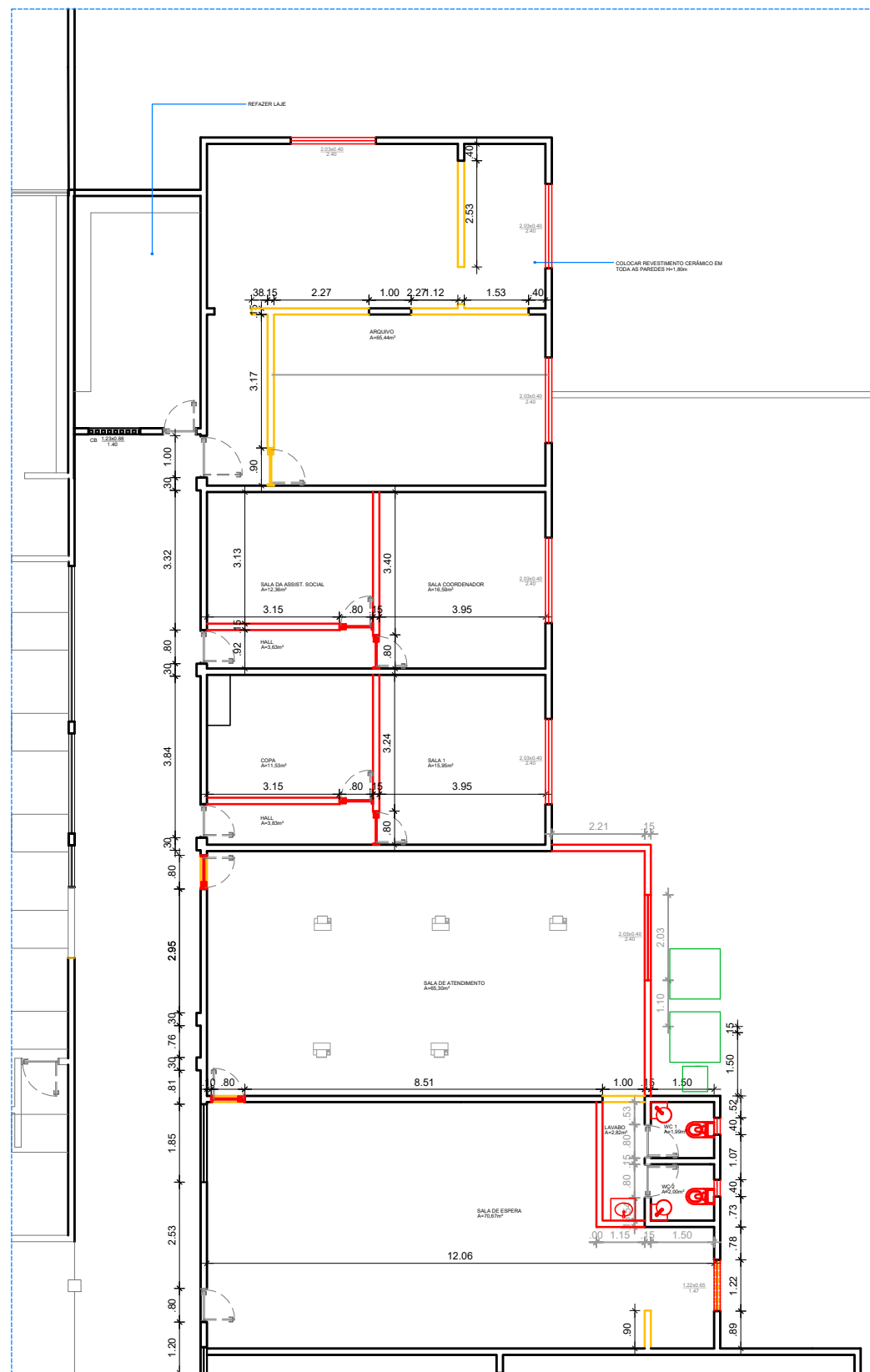

ESQUADRIAS			
ESPECIFICAÇÃO	PEITORIL	MATERIAL	QUANT.
porta 0,80x2,10	-	madeira semi oca	07
janela 2,03x0,40	2,40	alumínio 2 folhas	07
janela 0,40x0,40	1,80	alumínio 2 folhas	07

- OBS1.: TRATAR A INFILTRAÇÃO PROVENIENTE NO TERRENO AO LADO
- OBS2.: FORRO DE PVC EM TODA A PARTE REFORMADA; A=308,72m²
- OBS3.: DEMOLIÇÃO DO PISO EXISTENTE E REPOSIÇÃO COM CERÂMICA 60x60; A=308,72m²
- OBS4.: PAREDES EMASSADAS E PINTADAS DE ACORDO COM O ORÇAMENTO
- OBS5.: ELÉTRICA REFEITA
- OBS6.: DRENAGEM NA LATERAL COM CALHA DE 60cm
- OBS7.: REMOÇÃO DE TELHAS E MADEIRAS EXISTENTES, COLOCAÇÃO DE TELHADO NOVO COM TELHA DE FIBROCIMENTO 6mm; A=377,68m²

PLANTA DE REFORMA
ESC. _____/1/150



PREFEITURA MUNICIPAL DE SÃO LOURENÇO DA MATA
SECRETARIA DE INFRAESTRUTURA

ASSUNTO: REFORMA NA ÁREA DO BOLSA FAMÍLIA. NO PRÉDIO DO CENTRO SOCIAL URBANO. LOCALIZADO NO MUNICÍPIO DE SÃO LOURENÇO DA MATA.
LOCALIDADE: RUA PEDRO CORREIA, 778 - CHÃ DA TÁBUA, SÃO LOURENÇO DA MATA - PE

CONTEÚDO:
PLANTA DE REFORMA

RESPONSÁVEL TÉCNICO:

JADE S. LIRA SOARES- CAU 00A1676016

ESCALA:
INDICADAS

Nº DA PRANCHA:

DATA:
OUT/2025

02/06

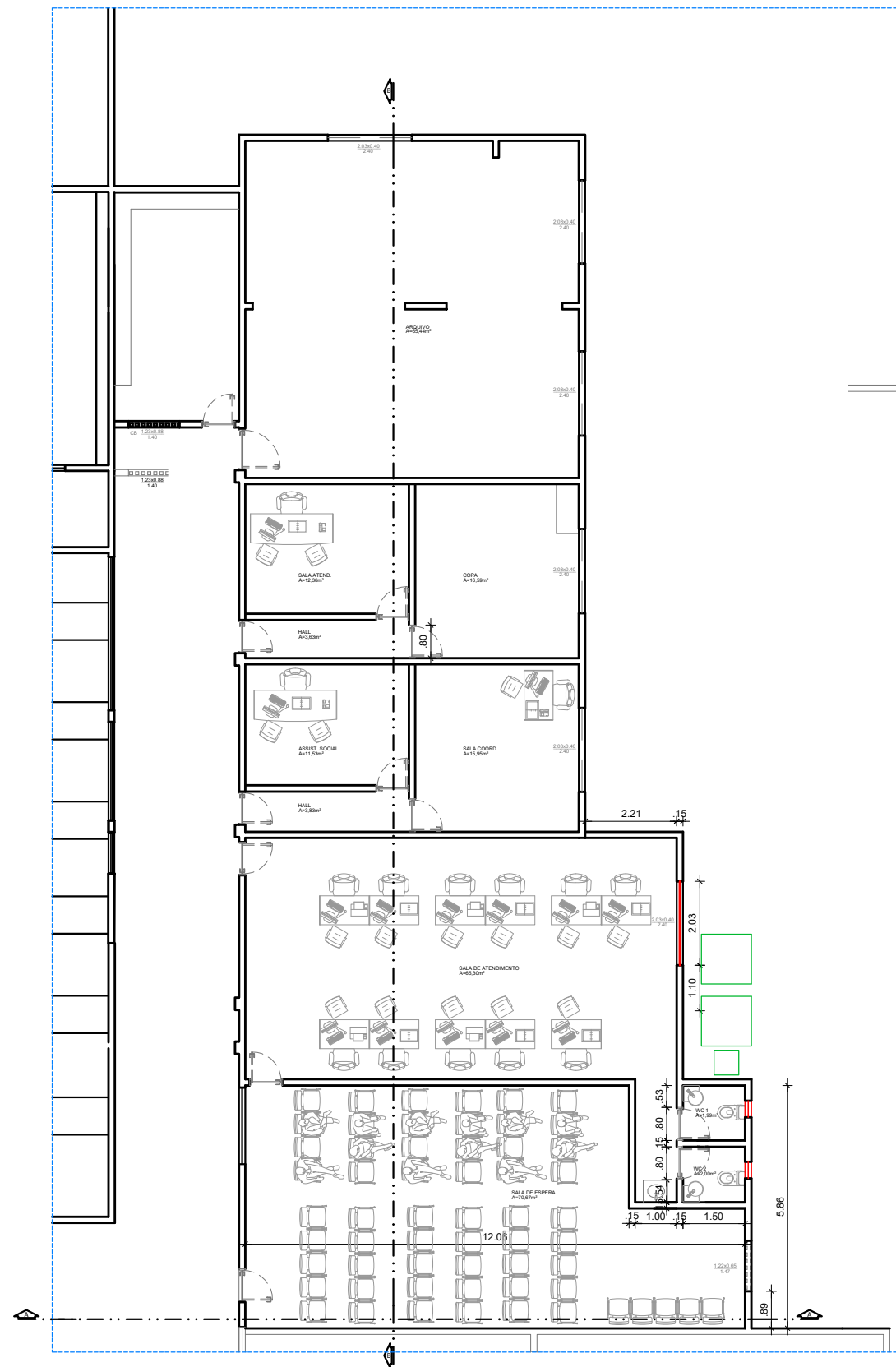

PLANTA DE LAYOUT
 ESC. _____/1/150



PREFEITURA MUNICIPAL DE SÃO LOURENÇO DA MATA
SECRETARIA DE INFRAESTRUTURA

ASSUNTO: REFORMA NA ÁREA DO BOLSA FAMÍLIA. NO PRÉDIO DO CENTRO SOCIAL URBANO. LOCALIZADO NO MUNICÍPIO DE SÃO LOURENÇO DA MATA.
 LOCALIDADE: RUA PEDRO CORREIA, 778 - CHÃ DA TÁBUA, SÃO LOURENÇO DA MATA - PE

CONTEÚDO:
 PLANTA DE LAYOUT

ESCALA:
 INDICADAS DATA:
 OUT/2025

RESPONSÁVEL TÉCNICO:
 JADE S. LIRA SOARES- CAU 00A1676016

Nº DA PRANCHA:
03/06

LEGENDA		
ELÉTRICA - ILUMINAÇÃO		
LEGEN.	ESPECIFICAÇÃO	QUANT.
	Quadro de distribuição de luz e força-QDL	00
	Tomada monofásica 2P+T, à 0,30m do piso, em caixa 4x2'	20
	Tomada monofásica 2P+T, à 1,10m do piso, em caixa 4x2'	01
	Tomada de rede, à 0,30m do piso, em caixa 4x2'	15
	Tomada de antena coletiva, à 2,10m do piso, em caixa 4x4'	01
	luminária de sobrepor de led	20
	Interruptor de 1 ou mais seções, à 1,10m do piso, em caixa 4x2'	15



PLANTA DE PONTOS ELÉTRICOS
 ESC. _____/1250



PREFEITURA MUNICIPAL DE SÃO LOURENÇO DA MATA
SECRETARIA DE INFRAESTRUTURA

ASSUNTO: REFORMA NA ÁREA DO BOLSA FAMÍLIA. NO PRÉDIO DO CENTRO SOCIAL URBANO. LOCALIZADO NO MUNICÍPIO DE SÃO LOURENÇO DA MATA.
 LOCALIDADE: RUA PEDRO CORREIA, 778 - CHÁ DA TÁBUA, SÃO LOURENÇO DA MATA - PE

CONTEÚDO:
 PLANTA DE PONTOS ELÉTRICOS

ESCALA:
 INDICADAS DATA:
 OUT/2025

RESPONSÁVEL TÉCNICO:
 JADE S. LIRA SOARES- CAU 00A1676016

Nº DA PRANCHA:
04/06

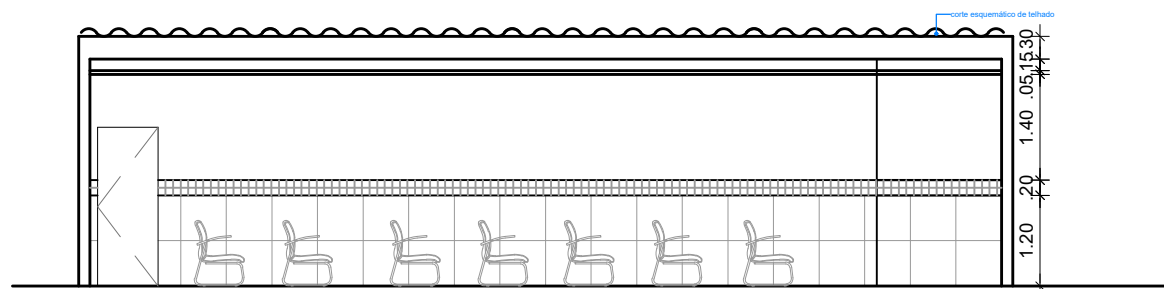

CORTE AA
ESC. _____ 1/100

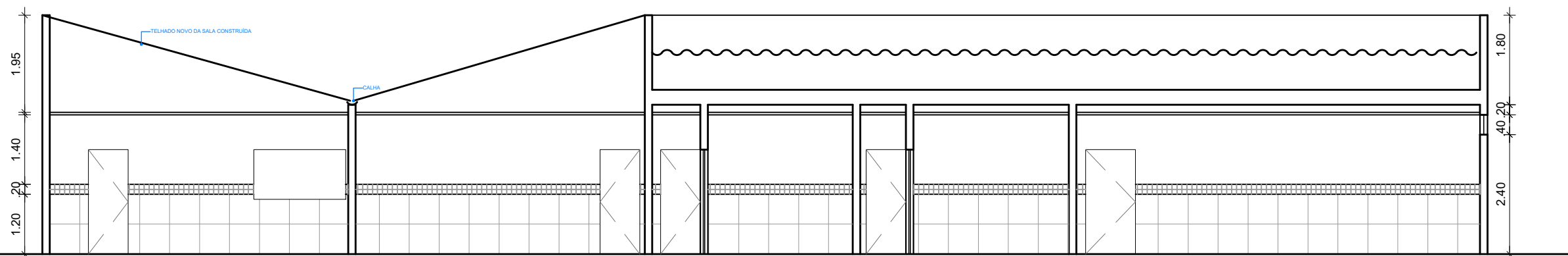

CORTE BB
ESC. _____ 1/100



PREFEITURA MUNICIPAL DE SÃO LOURENÇO DA MATA
SECRETARIA DE INFRAESTRUTURA

ASSUNTO: REFORMA NA ÁREA DO BOLSA FAMÍLIA. NO PRÉDIO DO CENTRO SOCIAL URBANO. LOCALIZADO NO MUNICÍPIO DE SÃO LOURENÇO DA MATA.
LOCALIDADE: RUA PEDRO CORREIA, 778 - CHÃ DA TÁBUA, SÃO LOURENÇO DA MATA - PE

CONTEÚDO:
CORTES

ESCALA:
INDICADAS DATA:
OUT/2025

RESPONSÁVEL TÉCNICO:
JADE S. LIRA SOARES- CAU 00A1676016

Nº DA PRANCHA:
05/06

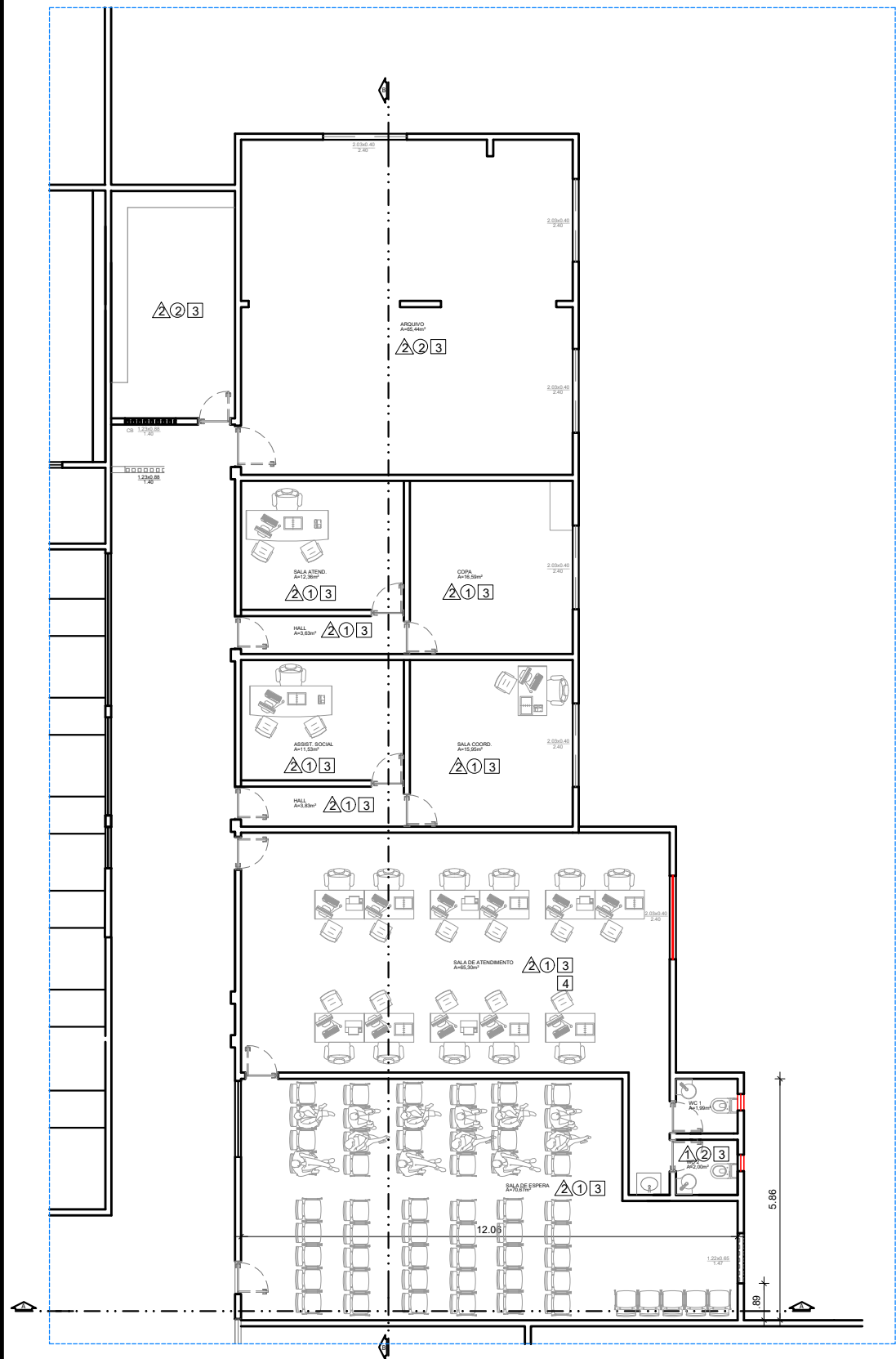

ESPECIFICAÇÕES DE MATERIAIS - LEVANTAMENTO

△	PISO
INTERNO:	
1.	PISO EM CERÂMICA 45x45cm
2.	GRANILITE
EXTERNO:	
3.	PISO CIMENTADO
○	PAREDE
1. 1,20m REVEST. CERÂMICO 45x45 + 20cm DE REVEST. CERÂMICO 10x10 + PAREDE ARGAMASSADA COM PINTURADA+	
2.	CERÂMICA 45X45cm - H=1,35m
□	TETO
1. LAJE PRÉ-MOLDADA EXISTENTE	
2. LAJE A RECUPERAR	
3. FORRO DE GESSO H=2,80M DO PISO	
3. TELHADO COM TELHA CERÂMICA (OU OUTRO TIPO DE TELHA QUE JÁ EXISTA NOS OUTROS AMBIENTES)	

DETALHAMENTO DE MATERIAIS
ESC. 1/250



PREFEITURA MUNICIPAL DE SÃO LOURENÇO DA MATA
SECRETARIA DE INFRAESTRUTURA

ASSUNTO: REFORMA NA ÁREA DO BOLSA FAMÍLIA. NO PRÉDIO DO CENTRO SOCIAL URBANO. LOCALIZADO NO MUNICÍPIO DE SÃO LOURENÇO DA MATA.
LOCALIDADE: RUA PEDRO CORREIA, 778 - CHÃ DA TÁBUA, SÃO LOURENÇO DA MATA - PE

CONTEÚDO:
DETALHAMENTO DE MATERIAIS

ESCALA:
INDICADAS

DATA:
OUT/2025

RESPONSÁVEL TÉCNICO:
JADE S. LIRA SOARES- CAU 00A1676016

Nº DA PRANCHA:
06/06