

RUMO AO DESENVOLVIMENTO
MUNICÍPIO/UF:
SÃO LOUREÇO DA MATA / PE

GESTOR / AÇÃO:
SECRETARIA DE INFRAESTRUTURA

ENDEREÇO:
CENTRO, SÃO LOURENÇO DA MATA-PE

DATA DE REFERÊNCIA:
12/2023

PROPONENTE:
PREFEITURA DE SÃO LOURENÇO DA MATA

OBJETO:
CONTRATAÇÃO DE EMPRESA DE ENGENHARIA PARA EXECUÇÃO DE REFORMA DO PRÉDIO SEDE DA PREFEITURA, LOCALIZADA NO MUNICÍPIO DE SÃO LOURENÇO DA MATA

EMPREENDIMENTO:
Construção de Edifícios (também para Reforma)

FOTO 01



FOTO 02



APLICAÇÃO DO LASTRO DE CONCRETO MAGRO (PREFEITURA SEDE)

APLICAÇÃO DO LASTRO DE CONCRETO MAGRO (PREFEITURA SEDE)

FOTO 03



FOTO 04

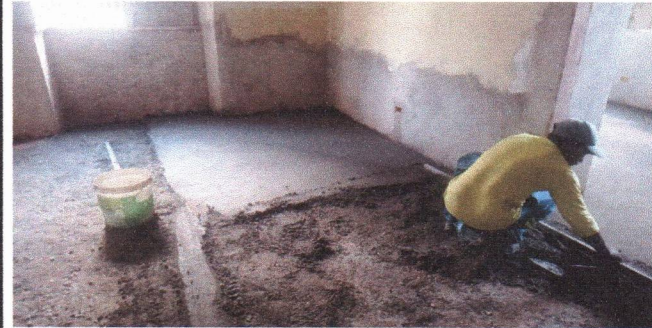

APLICAÇÃO DO LASTRO DE CONCRETO MAGRO (PREFEITURA SEDE)

APLICAÇÃO DO CONTRAPISO (PREFEITURA SEDE)

FOTO 05



FOTO 06

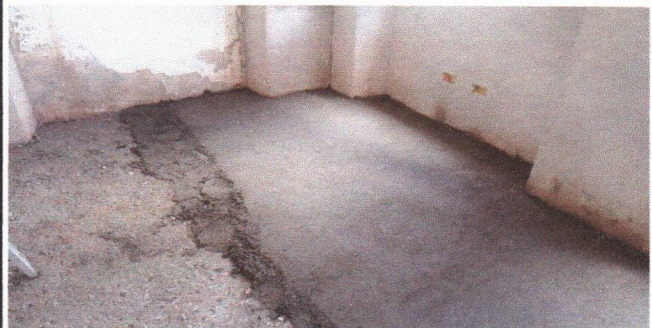

APLICAÇÃO DO CONTRAPISO (PREFEITURA SEDE)

APLICAÇÃO DO CONTRAPISO (PREFEITURA SEDE)

RUMO AO DESENVOLVIMENTO
MUNICÍPIO/UF:
SÃO LOURENÇO DA MATA / PE

GESTOR / AÇÃO:
SECRETARIA DE INFRAESTRUTURA

ENDEREÇO:
CENTRO, SÃO LOURENÇO DA MATA-PE

DATA DE REFERÊNCIA:
12/2023

PROponente:
PREFEITURA DE SÃO LOURENÇO DA MATA

Objeto:
CONTRATAÇÃO DE EMPRESA DE ENGENHARIA PARA EXECUÇÃO DE REFORMA DO PRÉDIO SEDE DA PREFEITURA, LOCALIZADA NO MUNICÍPIO DE SÃO LOURENÇO DA MATA

EMPREENHAMENTO:
Construção de Edifícios (também para Reforma)

FOTO 07



APLICAÇÃO DO CONTRAPISO (PREFEITURA SEDE)

FOTO 08



APLICAÇÃO DO CONTRAPISO (PREFEITURA SEDE)

FOTO 09



APLICAÇÃO DO REVESTIMENTO CERÂMICO EM PORCELANATO (PREFEITURA SEDE)

FOTO 10



APLICAÇÃO DO REVESTIMENTO CERÂMICO EM PORCELANATO (PREFEITURA SEDE)

FOTO 11



APLICAÇÃO DO REVESTIMENTO CERÂMICO EM PORCELANATO (PREFEITURA SEDE)

FOTO 12



APLICAÇÃO DO REVESTIMENTO CERÂMICO EM PORCELANATO (PREFEITURA SEDE)