

MUNICÍPIO/UF:		ENDEREÇO:		BM	20
SÃO LOURENÇO DA MATA / PE	SECRETARIA DE INFRAESTRUTURA	CENTRO, SÃO LOURENÇO DA MATA-PE		DATA DE REFERÊNCIA:	11/2024
PROPOSTANTE:	OBJETO:	EMPREENDIMENTO:			
PREFEITURA DE SÃO LOURENÇO DA MATA	CONTRATAÇÃO DE EMPRESA DE ENGENHARIA PARA EXECUÇÃO DE RECAPEAMENTO ASFÁLTICO EM DIVERSAS RUAS DO MUNICÍPIO DE SÃO LOURENÇO DA MATA-PE.	Construção de Rodovias e Ferrovias [também para Recapeamento, Pavimentação e Praças]			
FOTO 01		FOTO 02			
					
AV. DR BELMINO CORREIA (CABIBARIBE)		ESTRADA MUGUBA (R. ALZIRA AMARAL PEIXOTO)			
FOTO 03		FOTO 04			
					
ESTRADA MUGUBA (R. ALZIRA AMARAL PEIXOTO)		ESTRADA MUGUBA (R. ALZIRA AMARAL PEIXOTO)			
FOTO 05		FOTO 06			
					
ESTRADA MUGUBA (R. ALZIRA AMARAL PEIXOTO)		ESTRADA MUGUBA (R. ALZIRA AMARAL PEIXOTO)			
FOTO 07		FOTO 08			
					
ESTRADA MUGUBA (R. ALZIRA AMARAL PEIXOTO)		ESTRADA MUGUBA (R. ALZIRA AMARAL PEIXOTO)			

Prefeitura de São Lourenço da Mata - PE
Tarciso Cruz Muniz
 Secretário Municipal de Infraestrutura

Vanessa C. da Rocha Firmo
 Responsável Técnica
 Engenharia Civil
 CREA- PE 1821398408

AGC Construções & Empreendimentos LTDA
Hugo Figueirôa Pontes
 Engenheiro Civil - CREA/PE-39223

MUNICÍPIO/UF:		ENDEREÇO:		BM	20
SÃO LOURENÇO DA MATA / PE	SECRETARIA DE INFRAESTRUTURA	CENTRO, SÃO LOURENÇO DA MATA-PE	DATA DE REFERÊNCIA:	11/2024	
PROponente:	Objeto:	EMPREENHIMENTO:			
PREFEITURA DE SÃO LOURENÇO DA MATA	CONTRATAÇÃO DE EMPRESA DE ENGENHARIA PARA EXECUÇÃO DE RECAPEAMENTO ASFÁLTICO EM DIVERSAS RUAS DO MUNICÍPIO DE SÃO LOURENÇO DA MATA-PE.	Construção de Rodovias e Ferrovias (também para Recapeamento, Pavimentação e Praças)			

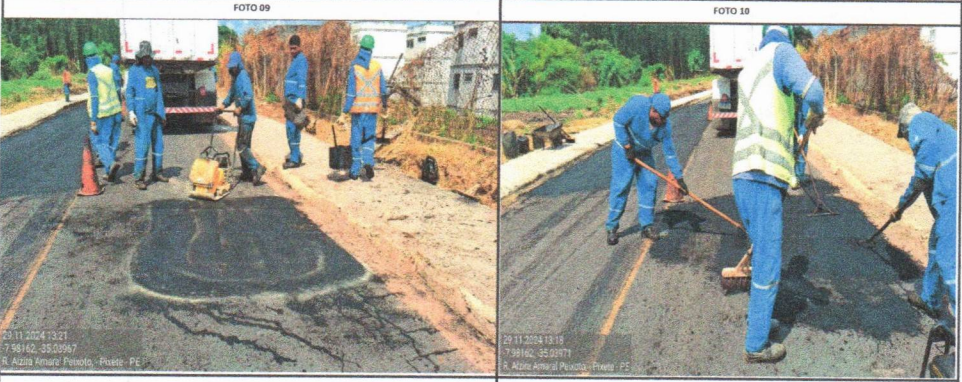

ESTRADA MUGUBA (R. ALZIRA AMARAL PEIXOTO)

ESTRADA MUGUBA (R. ALZIRA AMARAL PEIXOTO)



ESTRADA MUGUBA (R. ALZIRA AMARAL PEIXOTO)

ESTRADA MUGUBA (R. ALZIRA AMARAL PEIXOTO)



ESTRADA MUGUBA (R. ALZIRA AMARAL PEIXOTO)

ESTRADA MUGUBA (R. ALZIRA AMARAL PEIXOTO)



ESTRADA MUGUBA (R. ALZIRA AMARAL PEIXOTO)

AV. DR BELMINO CORREIA (CAPIBARIBE)

Prefeitura de São Lourenço da Mata - P
Tarcisio Cruz Muniz
 Secretário Municipal de Infraestrutura

Vanessa C. da Rocha Firmo
 Responsável Técnica
 Engenheira Civil
 CRFA- PE 1821398408

AGC Construções e Empreendimentos LTDA
Hugo Figueirôa Pontes
 Engenheiro Civil - CREA/PE-39223

MUNICÍPIO/UF:		ENDEREÇO:		BM	20
SÃO LOURENÇO DA MATA / PE	SECRETARIA DE INFRAESTRUTURA	CENTRO, SÃO LOURENÇO DA MATA-PE	DATA DE REFERÊNCIA:	11/2024	
PROFONENTE:	OBJETO:	EMPREENDIMENTO:			
PREFEITURA DE SÃO LOURENÇO DA MATA	CONTRATAÇÃO DE EMPRESA DE ENGENHARIA PARA EXECUÇÃO DE RECAPEAMENTO ASFÁLTICO EM DIVERSAS RUAS DO MUNICÍPIO DE SÃO LOURENÇO DA MATA-PE.	Construção de Rodovias e Ferrovias (também para Recapeamento, Pavimentação e Praças)			
FOTO 17		FOTO 18			
					
ESTRADA MUGUBA (R. ALZIRA AMARAL PEIXOTO)		ESTRADA MUGUBA (R. ALZIRA AMARAL PEIXOTO)			
FOTO 19		FOTO 20			
					
ESTRADA MUGUBA (R. ALZIRA AMARAL PEIXOTO)		AV. DR. BELMINO CORREIA (CAPIBARIBE)			
FOTO 21		FOTO 22			
					
ESTRADA MUGUBA (R. ALZIRA AMARAL PEIXOTO)		ESTRADA MUGUBA (R. ALZIRA AMARAL PEIXOTO)			
FOTO 23		FOTO 24			
					
ESTRADA MUGUBA (R. ALZIRA AMARAL PEIXOTO)		ESTRADA MUGUBA (R. ALZIRA AMARAL PEIXOTO)			

Prefeitura de São Lourenço da Mata - Pe
Tarcisio Cruz Muniz
 Secretário Municipal de Infraestrutura

Vanessa C. da Rocha Firmo
 Responsável Técnica
 Engenheira Civil
 CREA- PE 1821398408

AGC Construções e Empreendimentos LTDA
Hugo Eguiróia Pontes
 Engenheiro Civil - CREA/PE-39223

MUNICÍPIO/UF:		ENDEREÇO:		BM	20
SÃO LOURENÇO DA MATA / PE	SECRETARIA DE INFRAESTRUTURA	CENTRO, SÃO LOURENÇO DA MATA-PE		DATA DE REFERÊNCIA:	11/2024

PROponente:	Objeto:	Empreendimento:
PREFEITURA DE SÃO LOURENÇO DA MATA	CONTRATAÇÃO DE EMPRESA DE ENGENHARIA PARA EXECUÇÃO DE RECAPEAMENTO ASFÁLTICO EM DIVERSAS RUAS DO MUNICÍPIO DE SÃO LOURENÇO DA MATA-PE.	Construção de Rodovias e Ferrovias (também para Recapeamento, Pavimentação e Praças)

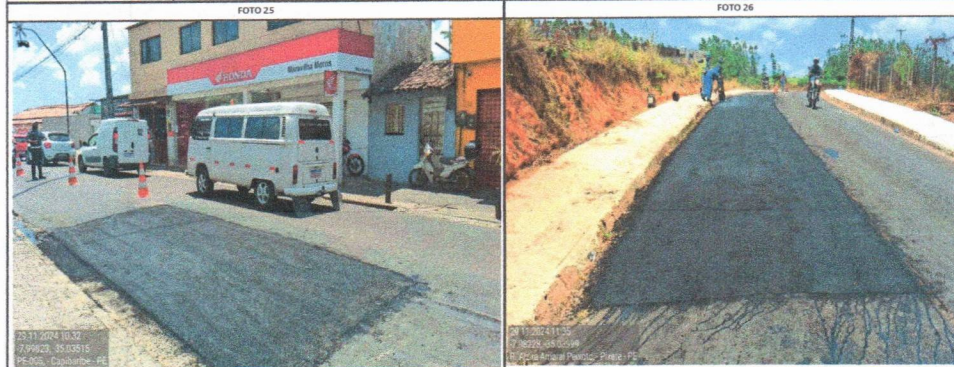

AV. DR BELMINO CORREIA (CABIARIBE)

ESTRADA MUGUBA (R. ALZIRA AMARAL PEIXOTO)



ESTRADA MUGUBA (R. ALZIRA AMARAL PEIXOTO)

ESTRADA MUGUBA (R. ALZIRA AMARAL PEIXOTO)

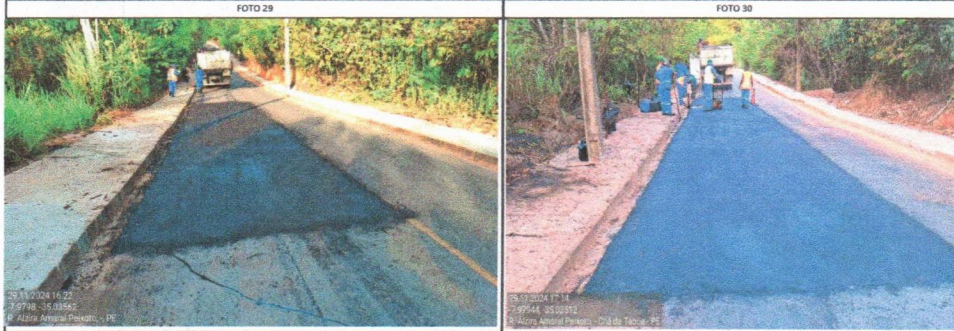

ESTRADA MUGUBA (R. ALZIRA AMARAL PEIXOTO)

ESTRADA MUGUBA (R. ALZIRA AMARAL PEIXOTO)

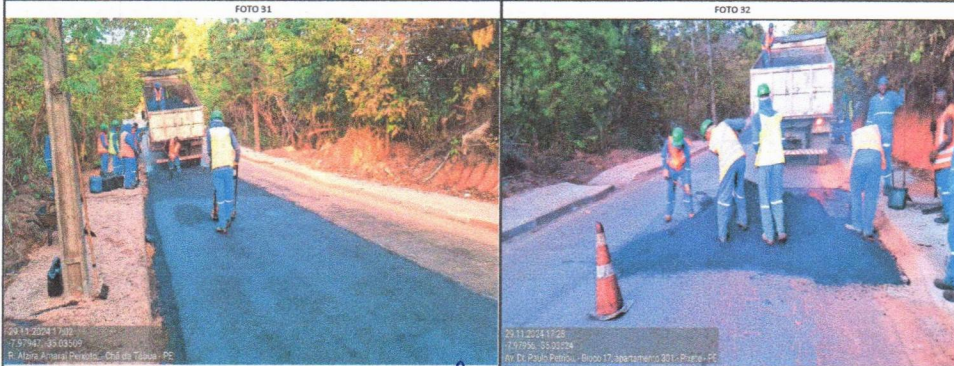

ESTRADA MUGUBA (R. ALZIRA AMARAL PEIXOTO)

ESTRADA MUGUBA (R. ALZIRA AMARAL PEIXOTO)

Prefeitura de São Lourenço da Mata - PE
Tarcísio Cruz Muniz
Secretário Municipal de Infraestrutura

Vanessa Rocha Firmo
Responsável Técnica
Engenheira Civil
CREA- PE 1821398408

AGC Construções e Empreendimentos LTDA
Hugo Figueirôa Pontes
Engenheiro Civil - CREA/PE-39223



RELATÓRIO FOTOGRÁFICO BM 20

MUNICÍPIO/UF:	ENDEREÇO:	BM	20
SÃO LOURENÇO DA MATA / PE	SECRETARIA DE INFRAESTRUTURA	CENTRO, SÃO LOURENÇO DA MATA-PE	DATA DE REFERÊNCIA: 11/2024
PROponente:	Objeto:	Empreendimento:	
PREFEITURA DE SÃO LOURENÇO DA MATA	CONTRATAÇÃO DE EMPRESA DE ENGENHARIA PARA EXECUÇÃO DE RECAPEAMENTO ASFÁLTICO EM DIVERSAS RUAS DO MUNICÍPIO DE SÃO LOURENÇO DA MATA-PE.	Construção de Rodovias e Ferrovias (também para Recapeamento, Pavimentação e Praças)	
FOTO 33		FOTO 34	
			
ESTRADA MUGUBA (R. ALZIRA AMARAL PEIXOTO)		ESTRADA MUGUBA (R. ALZIRA AMARAL PEIXOTO)	

Vanessa C. da Rocha Firmo
Responsável Técnica
Engenheira Civil
CRFA - PE 1821398408

Prefeitura de São Lourenço da Mata - PE
Tarcísio Cruz Muniz
Secretário Municipal de Infraestrutura

Hugo Figueiró Pontes
AGC Construções e Empreendimentos LTDA
Hugo Figueiró Pontes
Engenheiro Civil - CRFA/PE 76223